

令和7年度 門司区 妊産婦・乳幼児なんでも相談

- 対象 妊婦及び乳幼児とその保護者
- 内容 乳幼児の身長・体重測定、妊娠・出産・育児に関する相談
- 持参物 母子健康手帳、バスタオル

- ・栄養士による「栄養相談」、歯科衛生士による「歯科相談」を行う月があります。
- ・子育て相談では事故の責任を一切負うことができません。
参加中は事故防止にご協力ください。

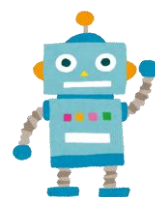

予約不要
お気軽にお越し
ください。

会 場	開催日時	4月	5月	6月	7月	8月	9月	10月	11月	12月	1月	2月	3月
田野浦 市民センター (Tel.331-2025)	第3木 (10:30~11:30)	17	15	19 歯科相談	17	休	18 栄養相談	16	20	18	15	休	19
清見 市民センター (Tel.331-3033)	第4金 (10:30~11:30)	25	23	27	25	22	26 栄養相談	24	28 歯科相談	26	23	27	27
丸山 市民センター (Tel.332-1651)	第2金 (10:30~11:30)	11	9	13 歯科相談	11	休	12	10	14	12	9	13 栄養相談	13
老松 市民センター (Tel.332-0889)	第4水 (10:30~11:30)	23	28	25	23 歯科相談	27	24	22	26 栄養相談	24	28	25	25
錦町 市民センター (Tel.332-5600)	第3水 (10:30~11:30)	16	21 栄養相談	18	16 歯科相談	20	17	15	19	17	21	18	18
白野江 市民センター (Tel.341-3221)	第1金 (10:30~11:30)	4	2	6	4 歯科相談	1	5 栄養相談	3	7	5	休	6	6
東郷 市民センター (Tel.341-1126)	第1火 (10:30~11:30)	1	休	3	1	5	2	7 栄養相談	4	2	6	3 歯科相談	3
松ヶ江南 市民センター (Tel.481-0290)	第4火 (10:00~11:30)	22	27	24 栄養相談	22 歯科相談	26	休	28	25	23	27	24 栄養相談	24
風師児童館 (Tel.321-8810)	第3火 (10:45~11:45)	15	20	17 栄養相談	15	休	16	21 歯科相談	18	16	20	休	17
小森江西 市民センター (Tel.372-6001)	第2月 (10:30~11:30)	14	12 栄養相談	9	14	休	8	休	10 歯科相談	8	休	9	9
大里東 市民センター (Tel.371-4419)	第4木 (10:00~11:30)	24	22	26 歯科相談	24	28 栄養相談	25	23	27	25	22	26	26 栄養相談
萩ヶ丘 市民センター (Tel.372-3720)	第3金 (10:00~11:30)	18	16 栄養相談	20	18	15 歯科相談	19	17	21	19	16	20 栄養相談	休
大里柳 市民センター (Tel.381-2328)	第1火 (10:00~11:30)	1	休	3 栄養相談	1 歯科相談	5	2	7 栄養相談	4	2	6	3	3
大里南 市民センター (Tel.391-5591)	第3木 (10:00~11:30)	17	15 栄養相談	19	17	21	18 歯科相談	16	20	18	15	19 栄養相談	19
西門司 市民センター (Tel.381-4927)	第4水 (10:00~11:30)	23	28	25 歯科相談	23 栄養相談	27	24	22	26	24	28 栄養相談	25	25
藤松 市民センター (Tel.391-6411)	第1水 (10:30~11:30)	2	7	4 栄養相談	2	6	3	1 歯科相談	5	3	7	4	4

※感染症の流行や災害時などは、事業を中止することがあります。
詳しくは右記お問い合わせ先までご連絡ください。

<問い合わせ先>
門司区役所保健福祉課地域保健係
☎093-331-1888(直通)