

給食室配置図

※配置や仕様が変更となっている場合は、現況優先とします。

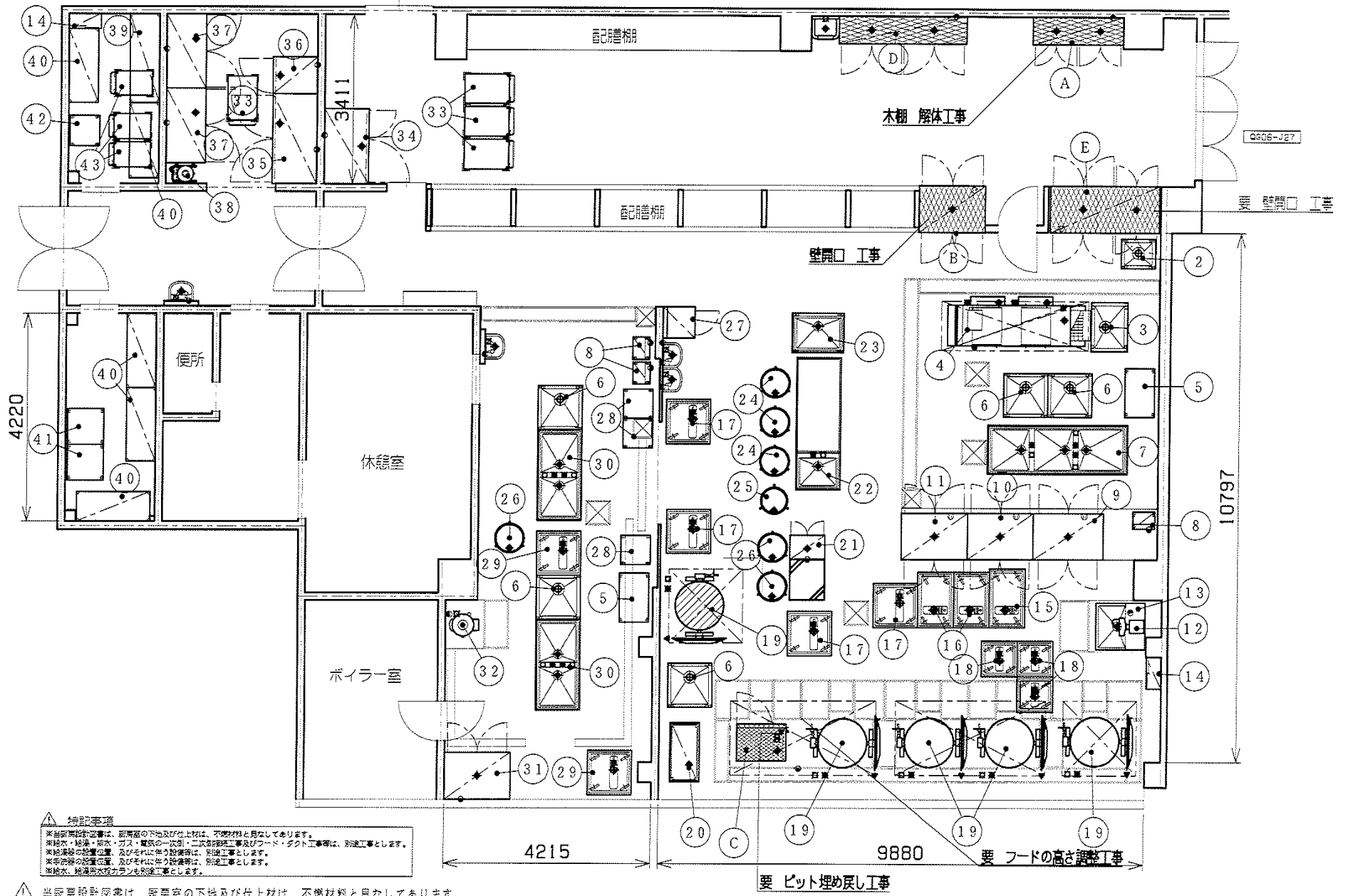

▲ 換気室
 ※当新築計画図書は、新築部の下地及び仕上材は、不燃材料と見なしてあります。
 ※給排水・給湯・給気・ガス・電気等の一次側・二次設備工事及びフード・ダクト工事等は、別途工事とします。
 ※給湯機の設置位置、及びそれに伴う設備等は、別途工事とします。
 ※給水、給湯機排水ランも別途工事とします。

▲ 当新築設計図書は、新築室の下地及び仕上材は、不燃材料と見なしてあります。

REVISED MATTER(S)		移設(校内)機器 新設機器	CHECK	DESIGN	PROJECT NAME	DATE	No.
2010/01/10 地	2010/03/03 竣			CHECK	DRAWN K-SH:O	青葉小学校 (067) 厨房設置平面図 (改修案)	2010/05/30 SCALE 1/100

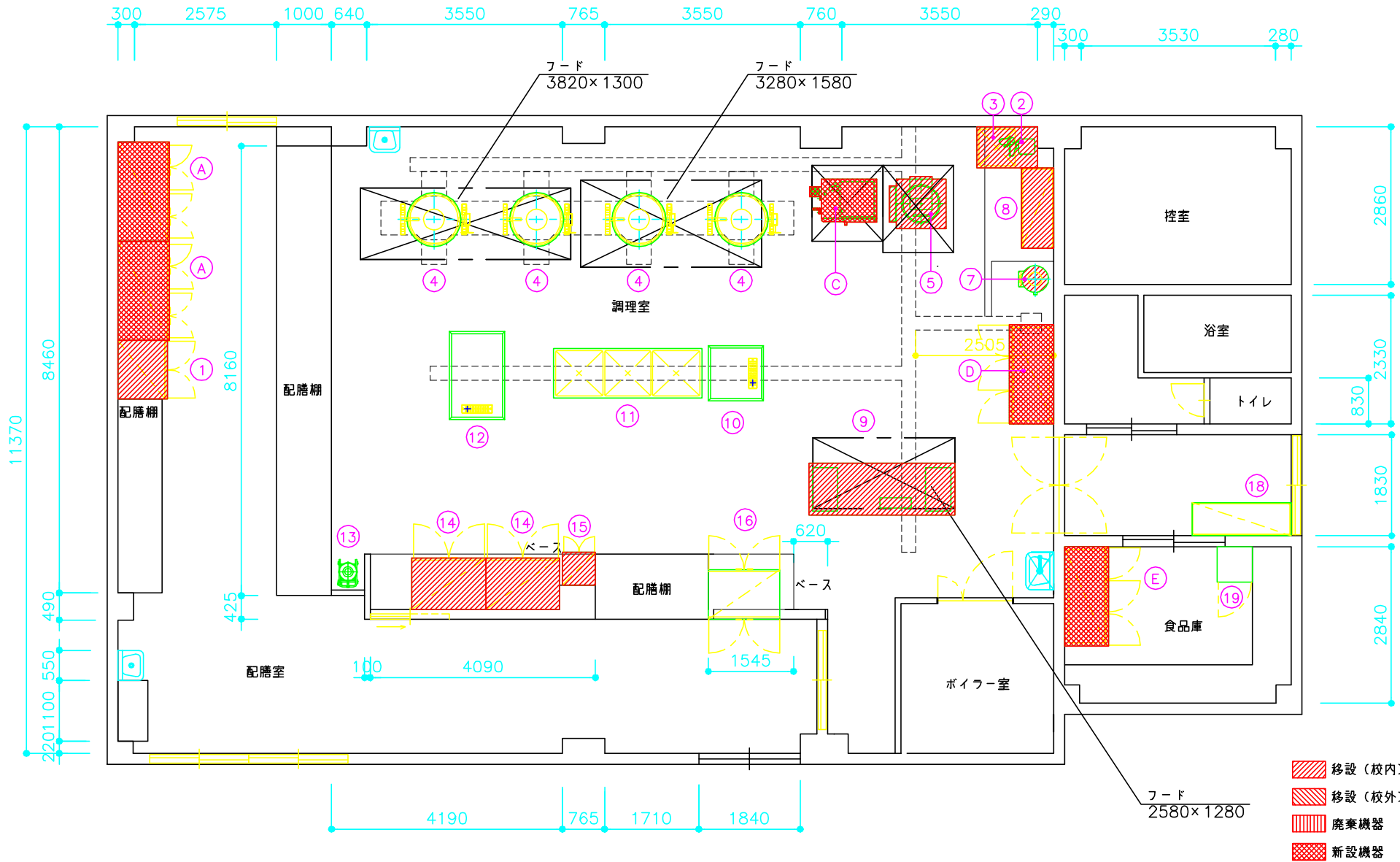

【注意】 ・熱機器の周囲は不燃構造で仕上げることを前提に設計しています

業務用総合厨房機器メーカー  株式会社 マルゼン MARUZEN CO.,LTD	変更事項 ALTERATION	尺度 SCALE	日付 DATE	図番 DRAWING No.	工事名 TITLE	納品日 DATE OF DELIVERY
		1/100	2010/05/13	03	高須小学校	
	検図 CHECK	設計 DESIGN	製図 DRAW	営業担当 CHARGE	図面名称 DRAWING CORD	承認印 APPROVED
					厨房機器平面配置図(改修後)	

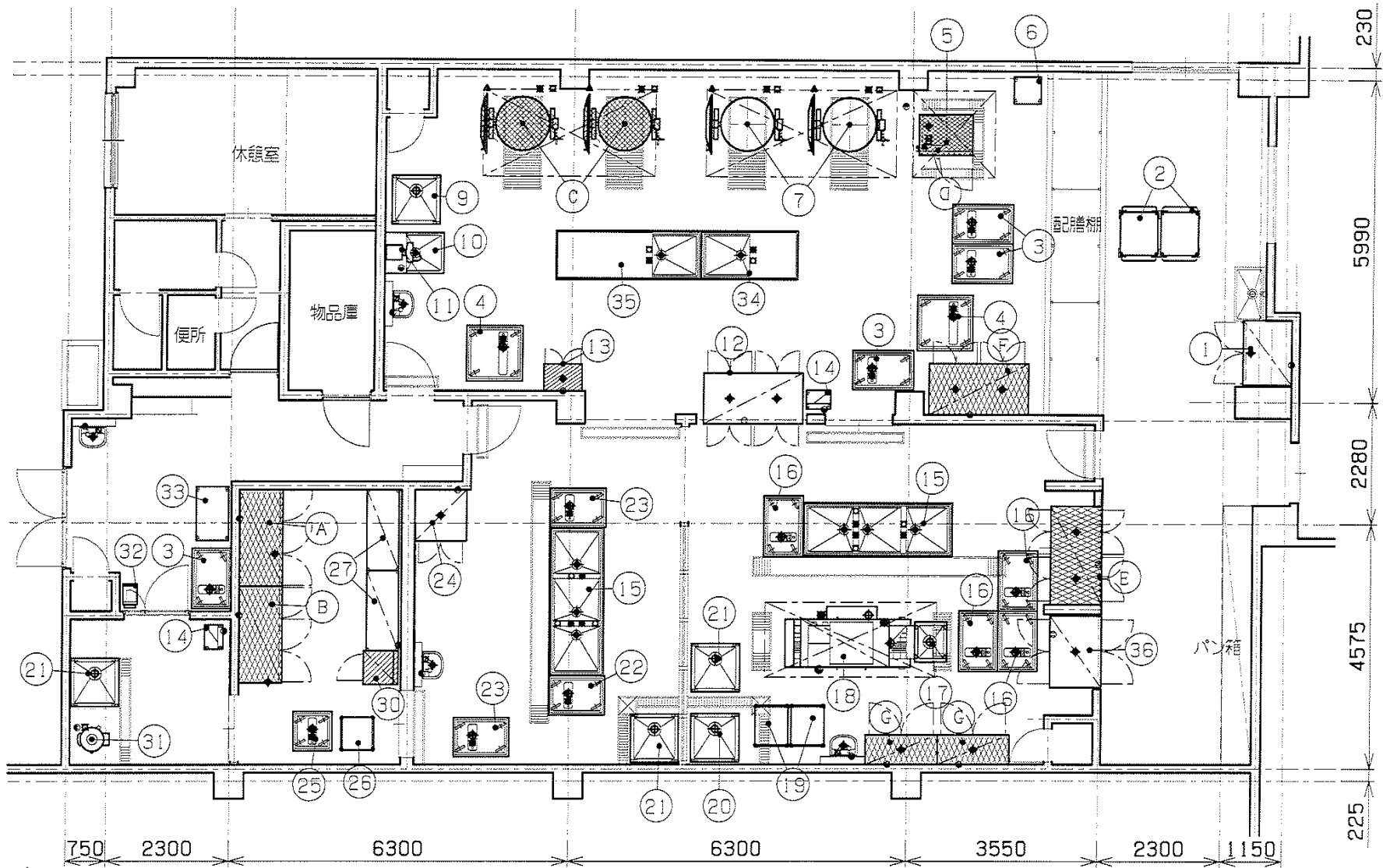

▲ 特記事項
 ※当厨房設計図書は、厨房室の床及び仕上材は、不燃材料と見なしてあります。
 ※給水、給湯、排水、ガス、電気的一次側、二次系接続工事及びフード・ダクト工事等は、別途工事とします。
 ※給湯機の設置位置、及びそれに伴う設備等は、別途工事とします。
 ※排水、給湯用水程のランも別途工事とします。

▲ 当厨房設計図書は、厨房室の床及び仕上材は、不燃材料と見なしてあります。

2009/12/05 付録 2010/02/27 変更		RBY6B MATTER (B)	〰〰〰 移設(校内)機器 〰〰〰 新設機器	CHECK DESIGN CHECK DRAWN K-SH:O	PROJECT NAME 深町小学校 (076) TITLE 厨房配置平面図 (改修案)	DATE 2010/09/20 SCALE 1/100	No. 2
--------------------------------	--	------------------	--------------------------	---------------------------------------	---	--------------------------------------	----------

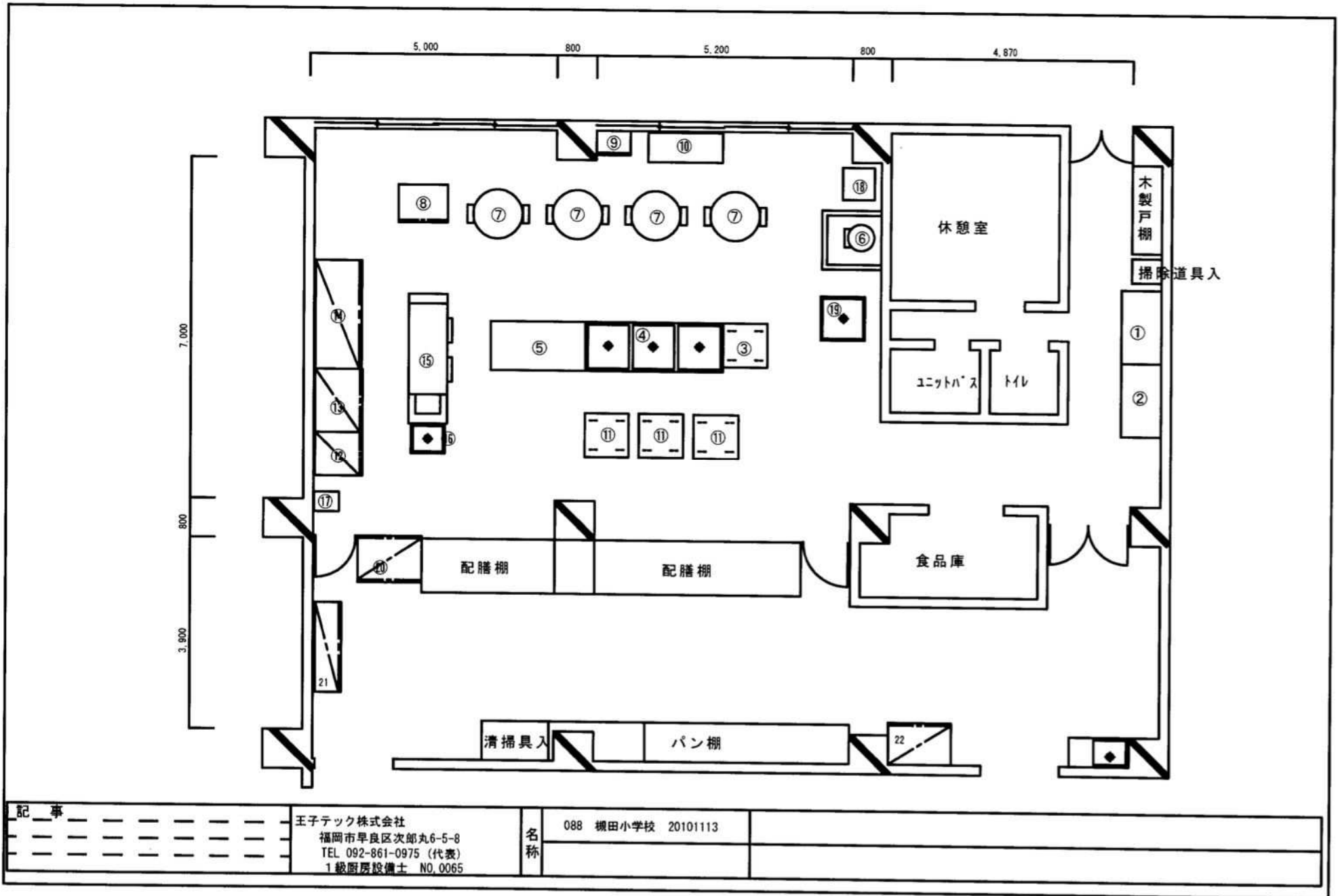

記 事	王子テック株式会社	名称	088 横田小学校 20101113
	福岡市早良区次郎丸6-5-8 TEL 092-861-0975 (代表) 1級厨房設備士 NO.0065		

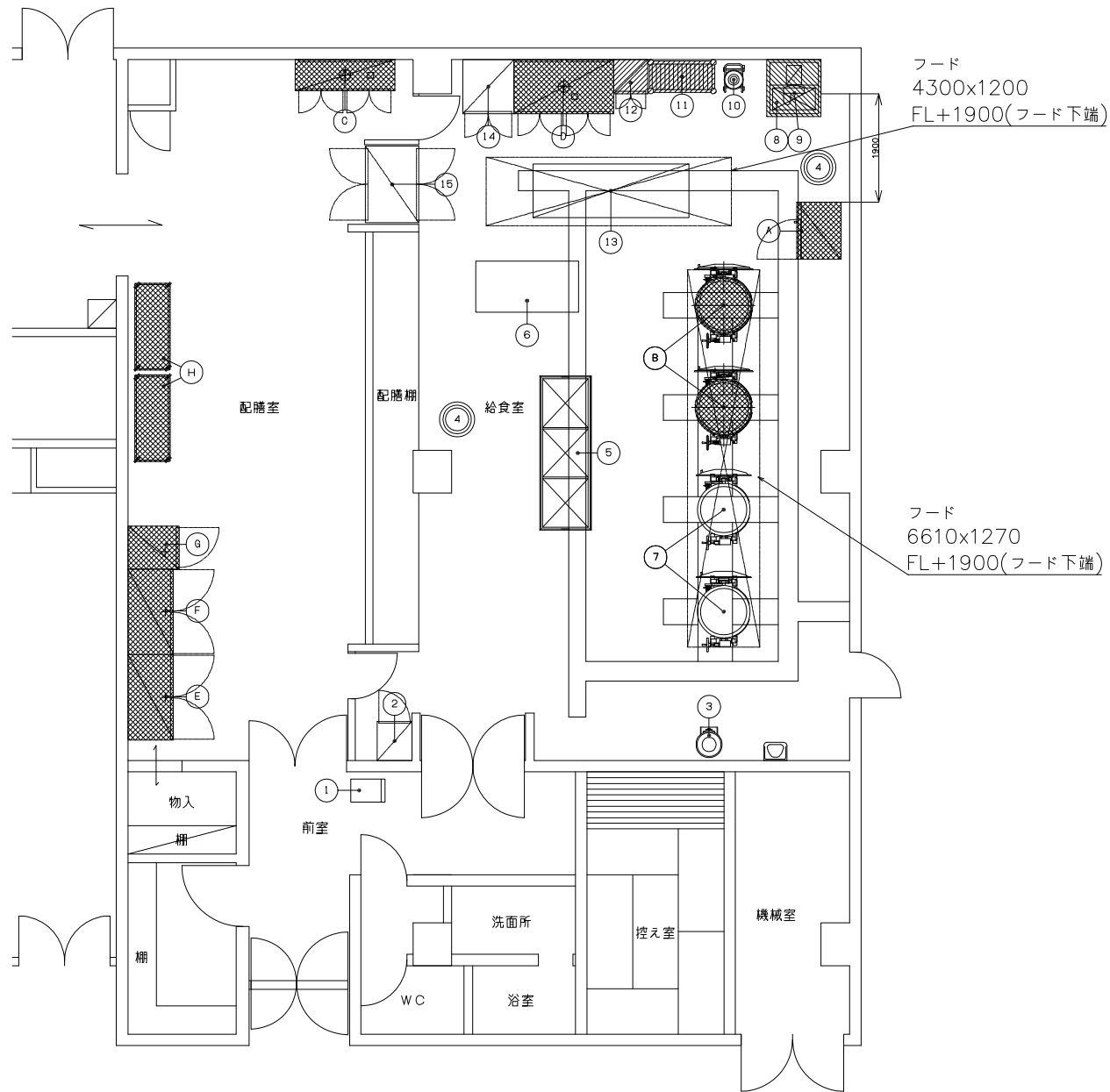

注: 移動式板金類は含みません。

△ 本図は、厨房機器設置において壁面・床・天井は不燃構造・不燃仕上げとみなして作図してあります。

凡例		検図者	製図者	作成日	訂正履歴 日付 訂正者 検図者	物件名称	セクション	図面番号
	: 移設 (校内) 機器			2010 05/31		八幡小学校		2
	: 新設機器					厨房設備器具配置図【改修案】		
	: 移設 (校外) 機器							

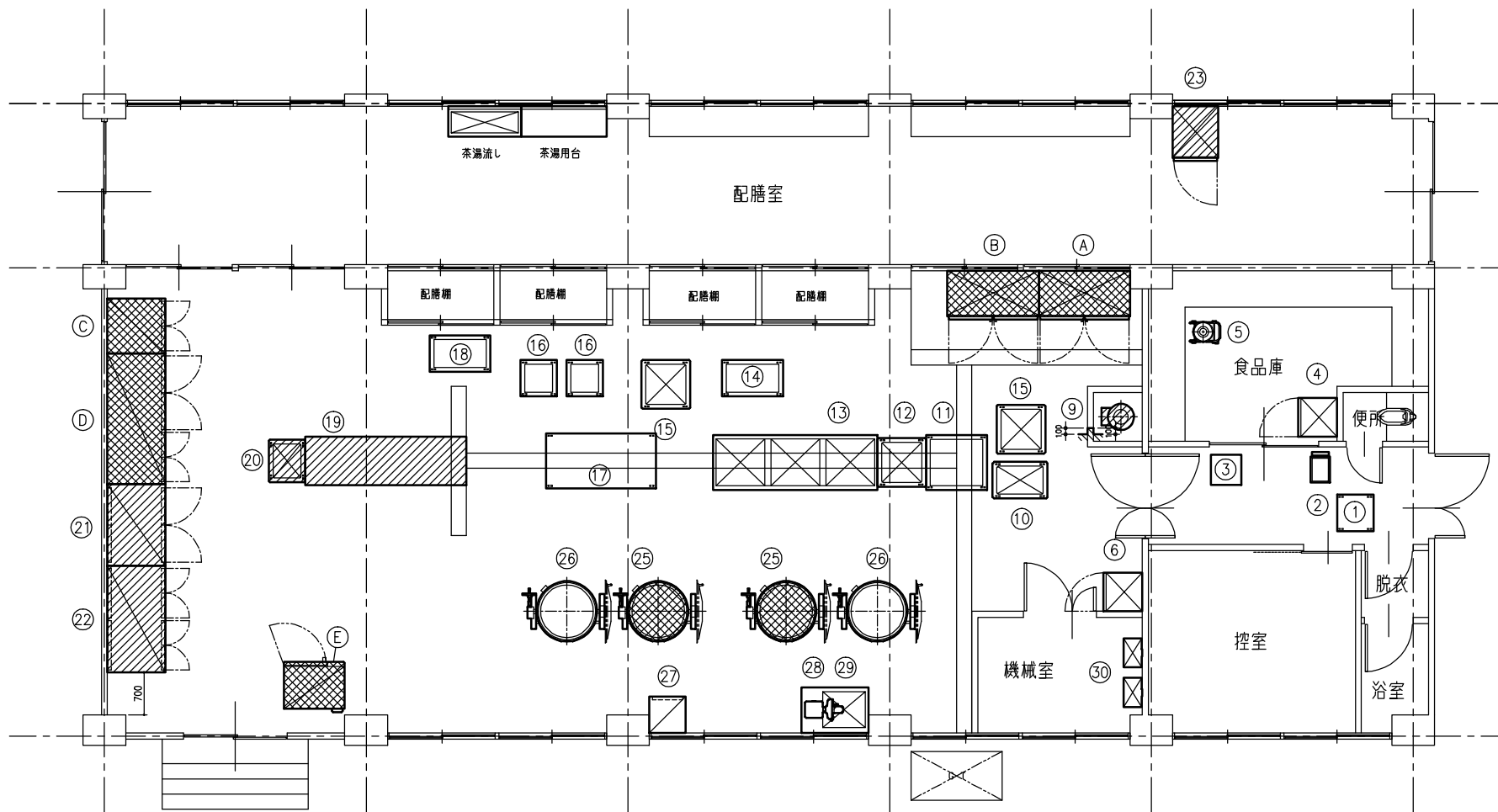

※フライヤー上部フード撤去のこと

▲注意：この設計図書は厨房室の下地材及び仕上材を不燃材と見なして設計してあります。

凡例
 移設（校内）機器
 新設機器

現場名

096 池田小学校 20101001

図名

厨房機器配置平面図

年月日

縮尺 M4=1/100

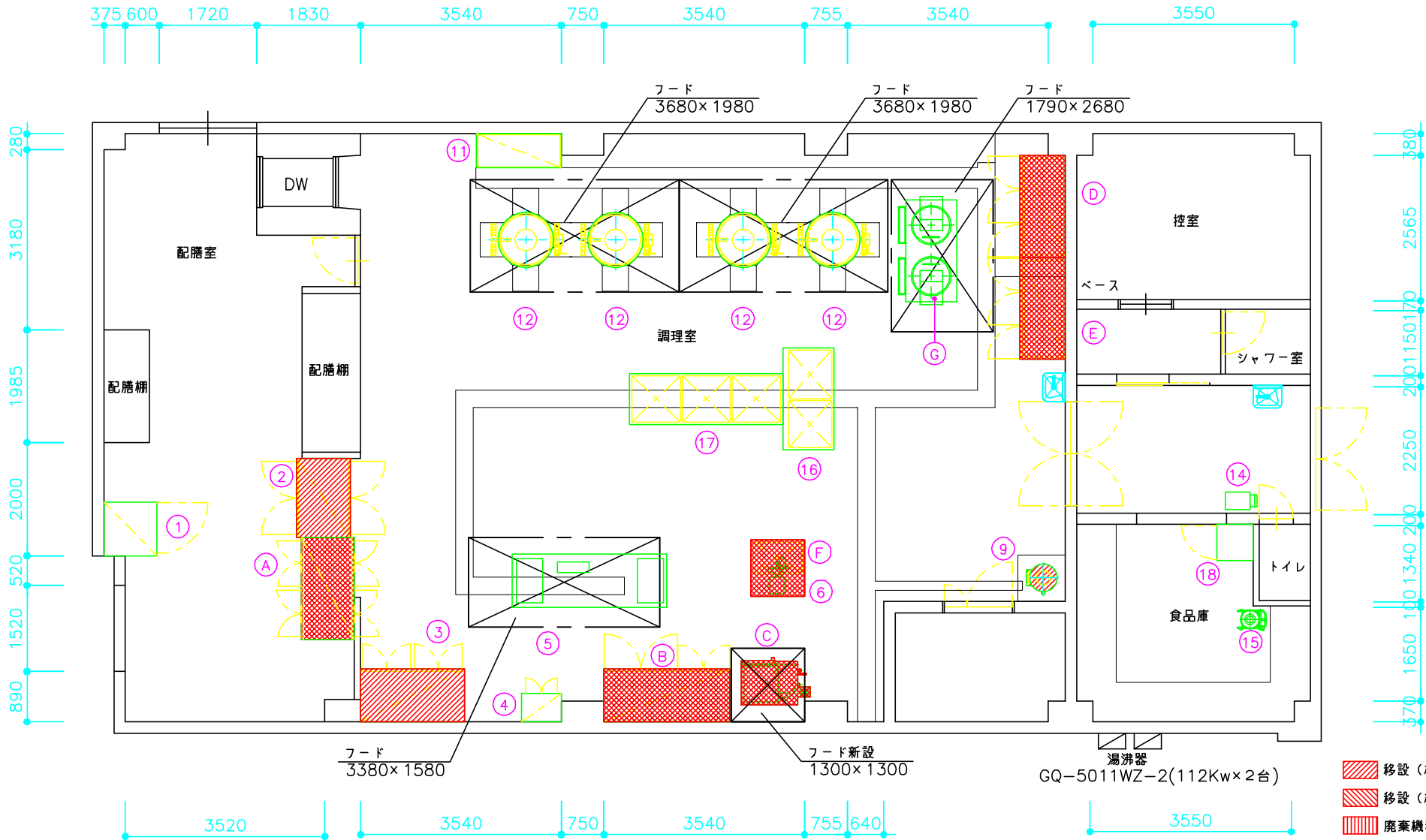

【注意】 ・熱機器の周囲は不燃構造で仕上げることを前提に設計しています

業務用総合厨房機器メーカー  株式会社 マルゼン MARUZEN CO.,LTD	変更事項 ALTERATION	尺度 SCALE	日付 DATE	図番 DRAWING No.	工事名 TITLE	納品日 DATE OF DELIVERY
		1/100	2010/05/10	03	折尾東小学校	
	検図 CHECK	設計 DESIGN	製図 DRAW	営業担当 CHARGE	図面名称 DRAWING CORD	承認印 APPROVED
					厨房機器平面配置図(改修後)	

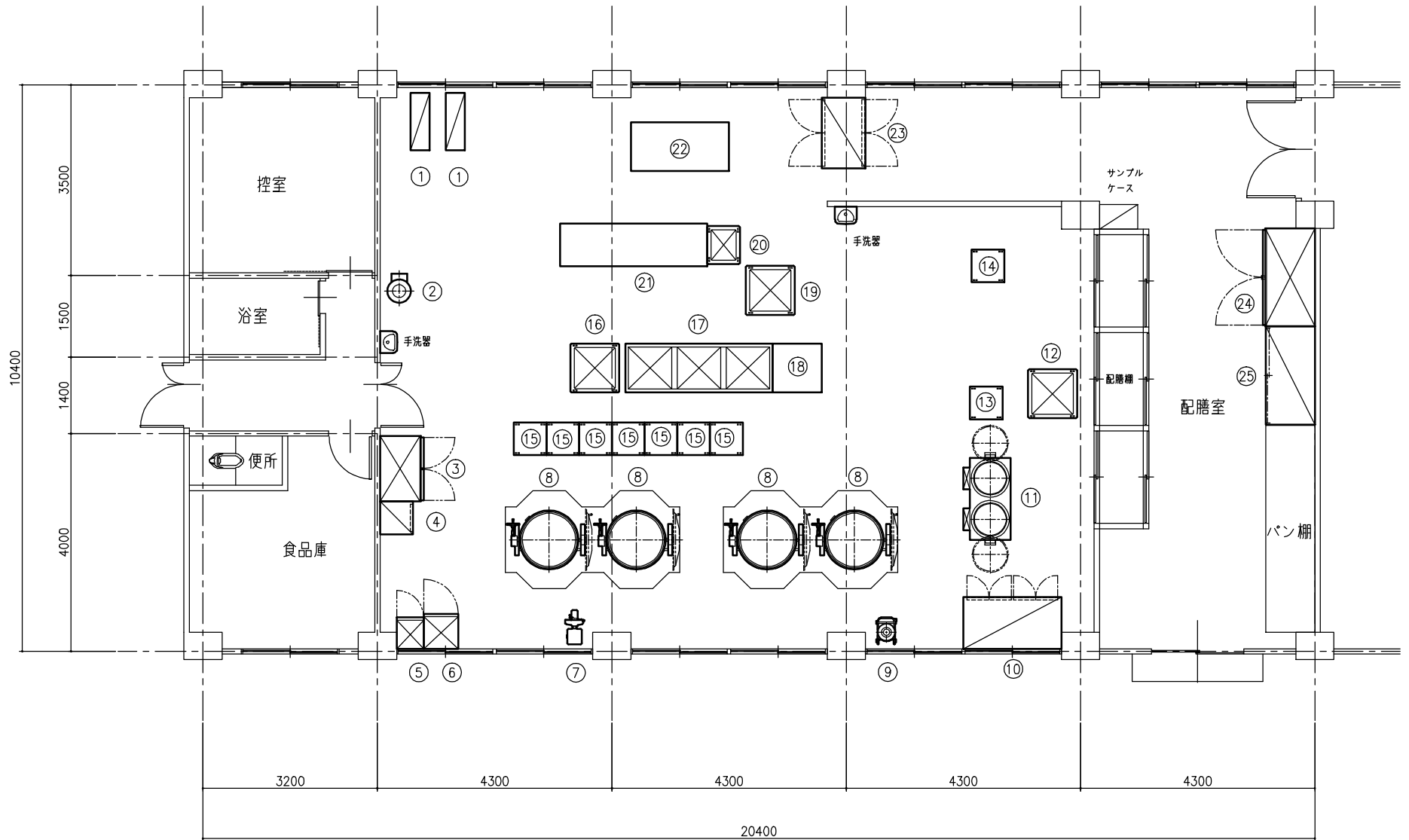

▲注意：この設計図書は厨房室の下地材及び仕上材を不燃材と見なして設計してあります。

現場名

103 香月小学校 20101001

図名

厨房機器配置平面図

年月日

縮尺 M4=1/100

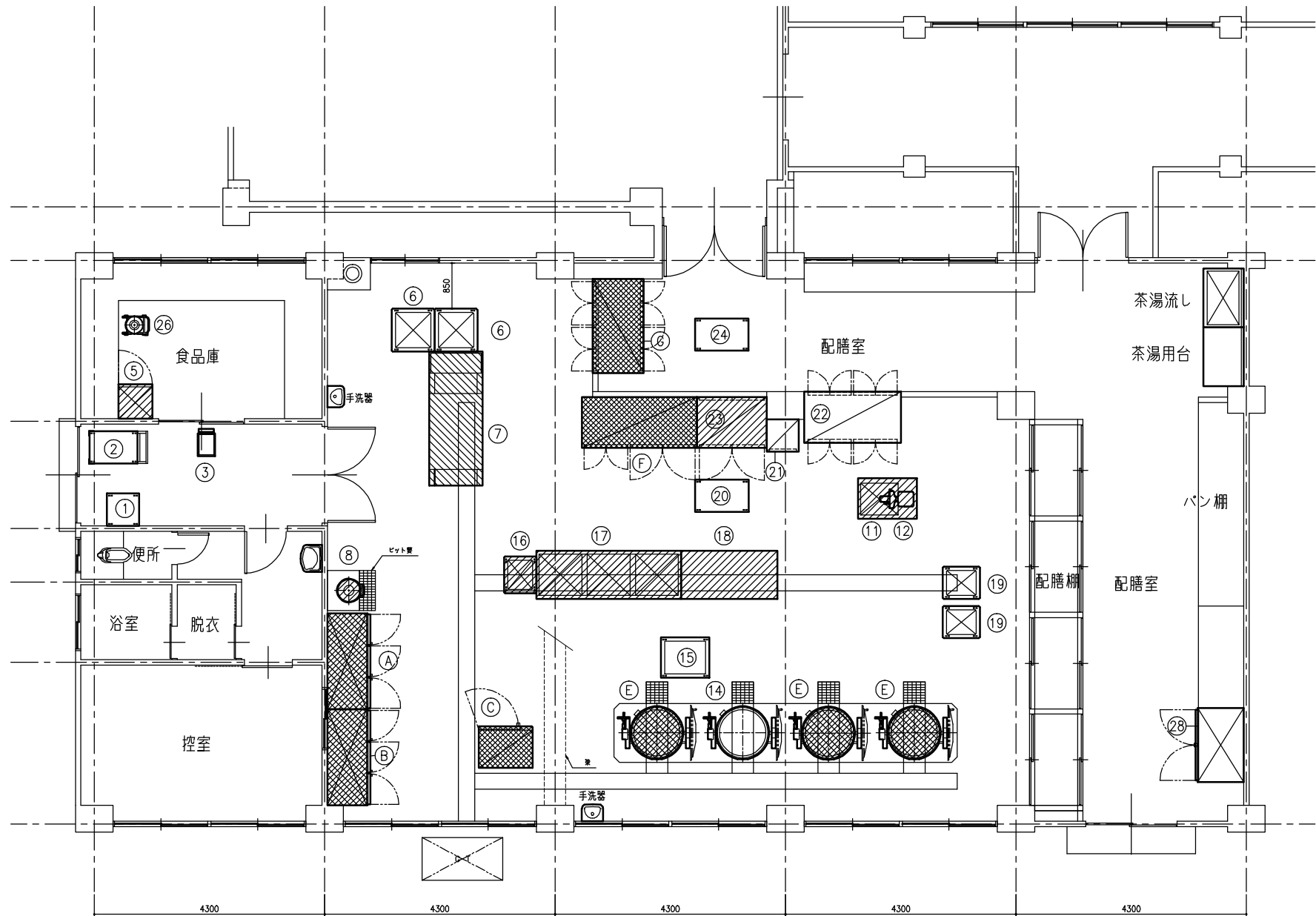

▲注意：この設計図書は厨房室の下地材及び仕上材を不燃材と見なして設計してあります。

凡例
 移設（校内）機器
 新設機器

現場名

111 千代小学校 20101001

図名

厨房機器配置平面図

年月日

縮尺 M=1/100

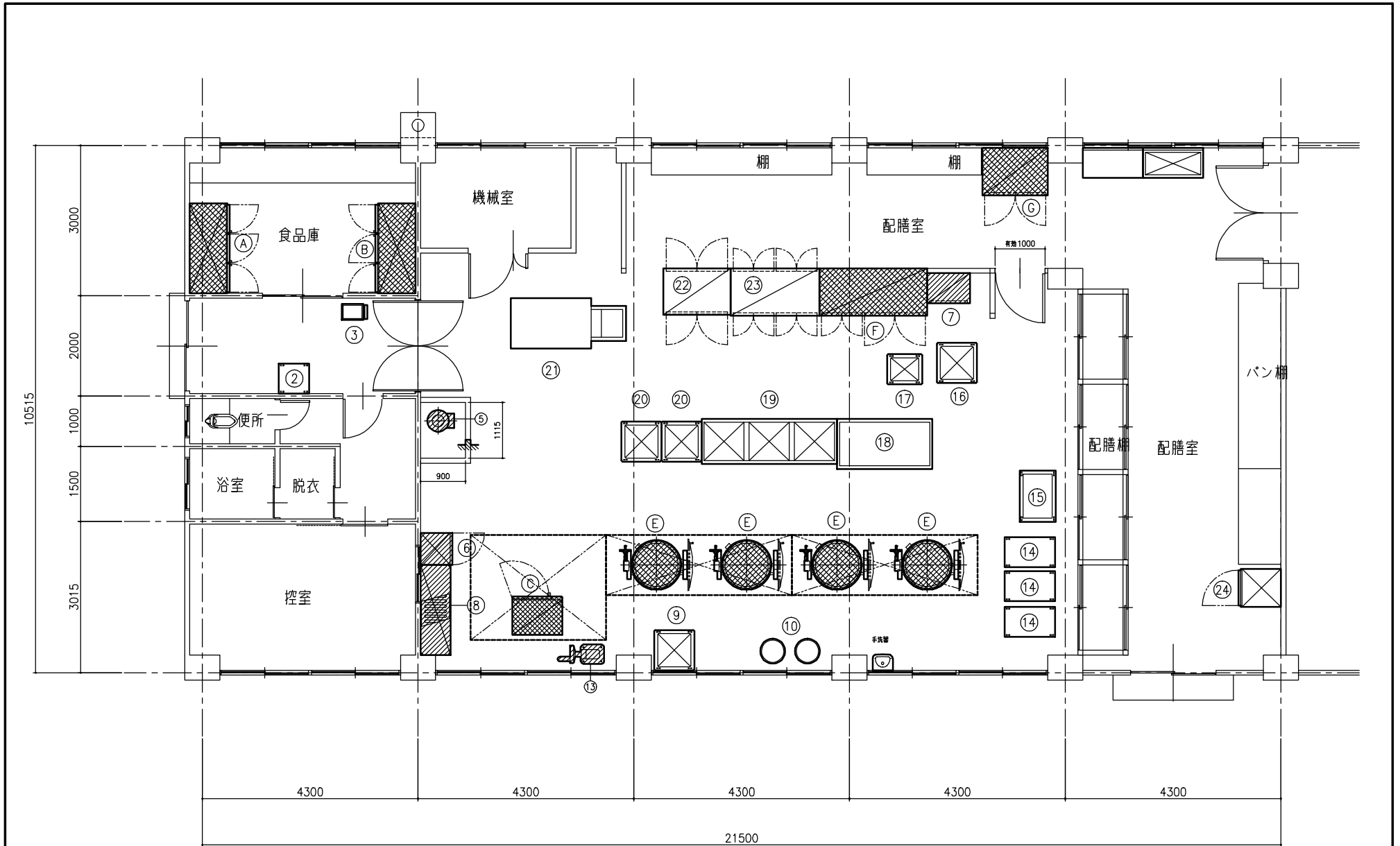

▲注意：この設計図書は厨房室の下地材及び仕上材を不燃材と見なして設計してあります。

<table border="1"> <tr> <td>凡例</td> <td></td> <td>移設（校内）機器</td> </tr> <tr> <td></td> <td></td> <td>新設機器</td> </tr> </table>	凡例		移設（校内）機器			新設機器	現場名	図名	年月日
	凡例		移設（校内）機器						
		新設機器							
	114 中尾小学校 20101001	厨房機器配置平面図	縮尺 M4=1/100						

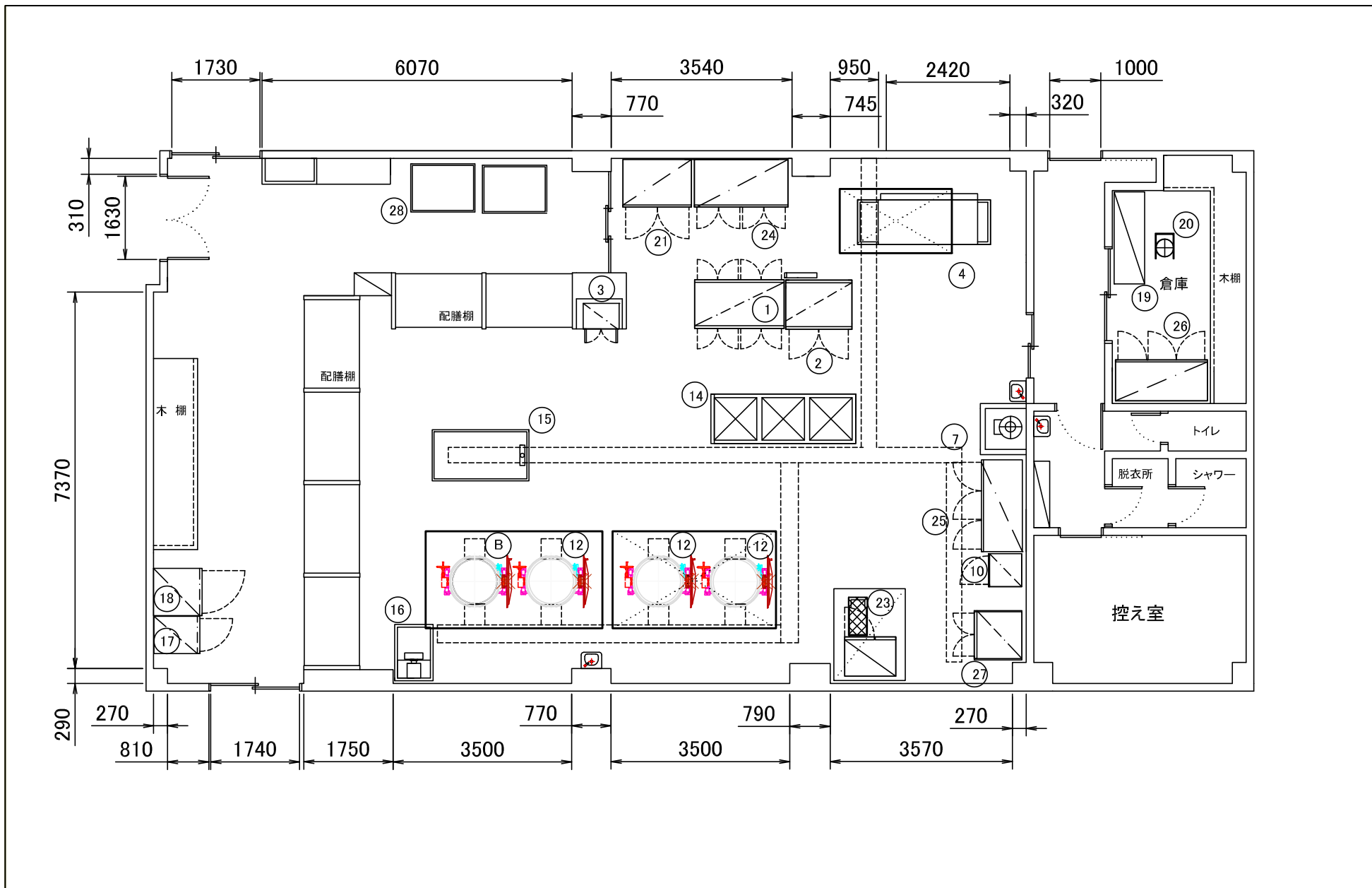

	日付		工事名称	八枝小学校
	製図	平山	図面名称	厨房機器平面配置図
	縮尺	1/100		

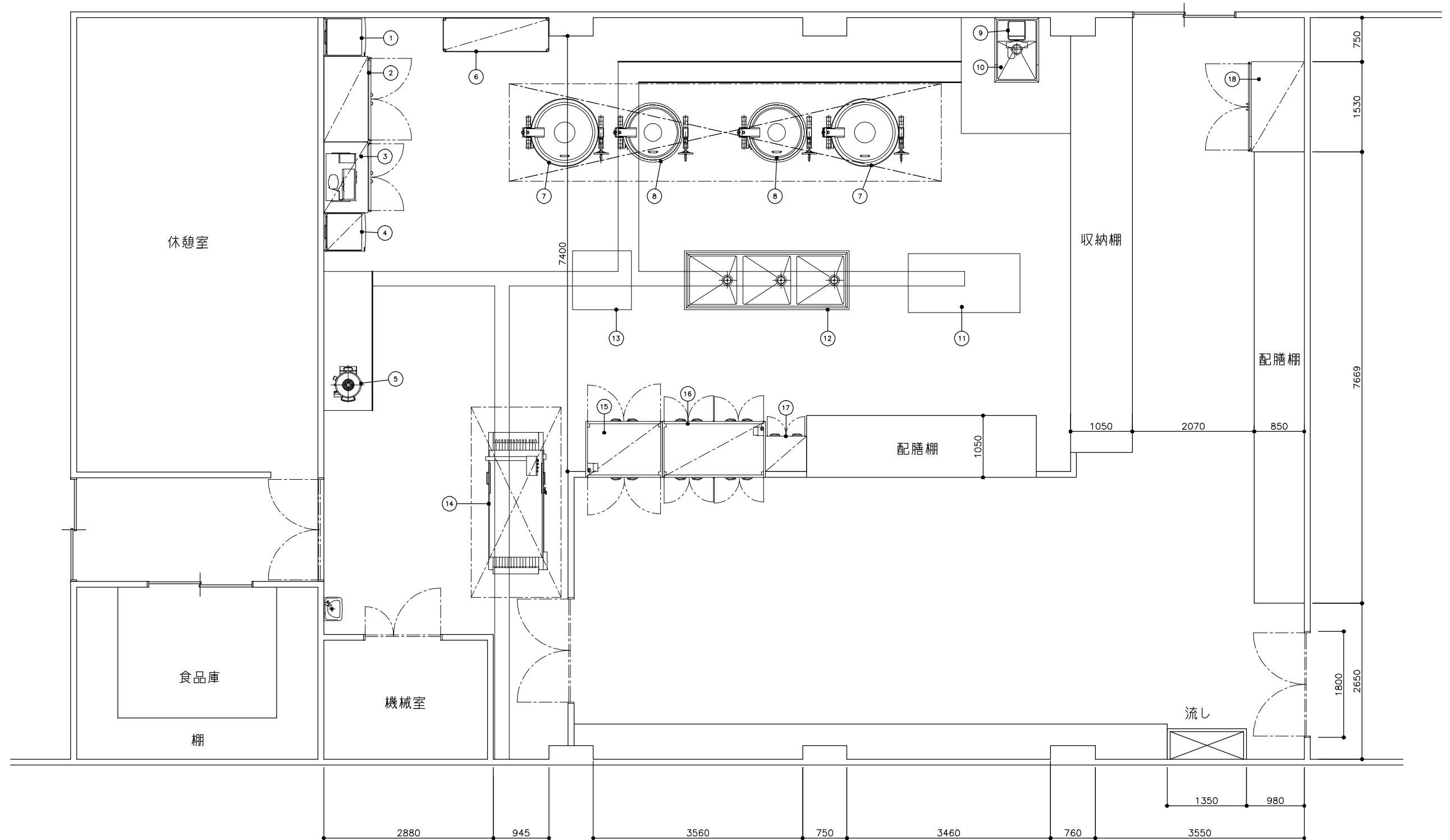

※ 移動板金類は含みません。
 ※ 表示寸法は現地実測寸法です。



ホシザキ北九株式会社

訂正 _____

作成日 2011/05/30

図面番号 51105301

物件名称 北九州市一校小学校

営業 金井

設計

作図 新岡

校図 北崎

図面名称 厨房機器平面図

縮尺 1/70