

令和3年度

北九州市交通事業会計決算書
北九州市交通事業報告書

北九州市交通局

目 次

北九州市交通事業会計決算書

令和3年度北九州市交通事業決算報告書	1
令和3年度北九州市交通事業損益計算書	5
令和3年度北九州市交通事業剰余金計算書	7
令和3年度北九州市交通事業欠損金処理計算書	9
令和3年度北九州市交通事業貸借対照表	10
注記	12

付属明細書

令和3年度北九州市交通事業キャッシュ・フロー計算書	13
収益費用明細書	15
固定資産明細書	20
企業債明細書	21

北九州市交通事業報告書

1 概 況	
(1) 総括事項	22
(2) 経営指標に関する事項	23
(3) 議会議決事項	23
(4) 行政官庁許認可事項	24
(5) 職員に関する事項	24
(6) 料金その他供給条件の設定、変更に関する事項	24
2 工 事	
(1) 建設改良工事の概況	25
3 業 務	
(1) 業 務 量	25
(2) 事業収入に関する事項	26
(3) 事業費に関する事項	27
(4) その他主要な事項	27
4 会 計	
(1) 重要契約の要旨	28
(2) 企業債、長期借入金及び一時借入金の概況	28
(3) その他会計経理に関する重要事項	28
5 附 帯 事 項	29
6 そ の 他	
(1) 決算日後に生じた企業の状況に関する重要な事実	29
(2) 他会計補助金等の使途について	29
(3) そ の 他	29

北九州市交通事業会計決算書

令 和 3 年 度 北 九 州 市

(1) 収益的収入及び支出

収 入

区 分	予 算		
	当 初 予 算 額	補 正 予 算 額	地方公営企業法第24条第3項の規定による支出額に係る財源充当額
第1款 自動車運送事業収益	円 2,095,504,000	円 0	円 0
第1項 営業収益	1,943,350,000	0	0
第2項 営業外収益	152,134,000	0	0
第3項 特別利益	20,000	0	0

支 出

区 分	予 算				
	当 初 予 算 額	補 正 予 算 額	予 備 費 額	流 増 減 用 額	地方公営企業法第24条第3項の規定による支出額
第1款 自動車運送事業費	円 2,014,438,000	円 0	円 0	円 0	円 0
第1項 営業費用	1,911,500,000	0	0	0	0
第2項 営業外費用	100,928,000	0	0	0	0
第3項 特別損失	10,000	0	0	0	0
第4項 予備費	2,000,000	0	0	0	0

交通事業決算報告書

額	決 算 額	予 算 額 に 比 べ 決 算 額 の 増 減	備 考
合 計			
円 2,095,504,000	円 1,694,320,163	円 △ 401,183,837	
1,943,350,000	1,552,004,112	△ 391,345,888	うち、仮受消費税 128,219,851円
152,134,000	142,316,051	△ 9,817,949	うち、仮受消費税 900,683円
20,000	0	△ 20,000	

額			決 算 額	地方公営企 業法第26条 第2項の規 定による繰 越額	不 用 額	備 考
小 計	地方公営企 業法第26条第 2項の規定によ る繰越額	合 計				
円 2,014,438,000	円 0	円 2,014,438,000	円 1,885,645,442	円 0	円 128,792,558	
1,911,500,000	0	1,911,500,000	1,803,556,315	0	107,943,685	うち、仮払消費税 32,394,505円
100,928,000	0	100,928,000	82,089,127	0	18,838,873	
10,000	0	10,000	0	0	10,000	
2,000,000	0	2,000,000	0	0	2,000,000	

(2) 資本的収入及び支出

収 入

区 分	予 算			
	当初予算額	補正予算額	小 計	地方公営企業法第26条の規定による繰越額に係る財源充当額
第1款 自動車運送事業資本的収入	円 49,978,000	円 0	円 49,978,000	円 363,200,000
第1項 企業債	46,000,000	0	46,000,000	0
第2項 国庫補助金	10,000	0	10,000	0
第3項 県支出金	3,948,000	0	3,948,000	0
第4項 固定資産売却代金	10,000	0	10,000	0
第5項 その他資本的収入	10,000	0	10,000	363,200,000

支 出

区 分	予 算					
	当初予算額	補正予算額	予備費支出額	流用増減額	小 計	地方公営企業法第26条の規定による繰越額
第1款 自動車運送事業資本的支出	円 159,962,000	円 0	円 0	円 0	円 159,962,000	円 367,721,000
第1項 建設改良費	86,708,000	0	0	0	86,708,000	367,721,000
第2項 企業債償還金	71,254,000	0	0	0	71,254,000	0
第3項 予備費	2,000,000	0	0	0	2,000,000	0

資本的収入額401,124,000円が、資本的支出額521,814,207円に対し不足する額120,690,207円は、するものとする。

額		決算額	予算額に比べ 決算額の増減	備考
継続費通次繰越額 に係る財源充当額	合計			
円 0	円 413,178,000	円 401,124,000	円 △ 12,054,000	
0	46,000,000	36,000,000	△ 10,000,000	
0	10,000	0	△ 10,000	
0	3,948,000	1,924,000	△ 2,024,000	
0	10,000	0	△ 10,000	
0	363,210,000	363,200,000	△ 10,000	

額		決算額	翌年度繰越額			不用額	備考
継続費 通次 繰越額	合計		地方公営企 業法第26条 の規定によ る繰越額	継続費 通次 繰越額	合計		
円 0	円 527,683,000	円 521,814,207	円 0	円 0	円 0	円 5,868,793	
0	454,429,000	450,560,257	0	0	0	3,868,743	うち、仮払消費税 40,960,022円
0	71,254,000	71,253,950	0	0	0	50	
0	2,000,000	0	0	0	0	2,000,000	

当年度分消費税資本的収支調整額40,960,022円及び過年度分損益勘定留保資金79,730,185円で補てん

令和3年度 北九州市交通事業損益計算書

(令和3年4月1日から令和4年3月31日まで)

(単位 円)

1 営業収益

(1) 運送収益	802,289,715	
(2) 運送雑収益	476,166,840	
(3) 附帯事業収益	3,839,201	
(4) 補助金	141,488,505	1,423,784,261

2 営業費用

(1) 運転費	1,094,172,288	
(2) 車両修繕費	181,108,300	
(3) その他修繕費	2,140,590	
(4) 減価償却費	87,263,765	
(5) 資産減耗費	13,003,615	
(6) 施設損害保険料	195,587	
(7) 施設使用料	34,094,729	
(8) 自動車重量税	5,697,200	
(9) 運輸管理費	203,181,141	
(10) 附帯事業費	2,468,992	
(11) 厚生福利施設費	167,938	
(12) 一般管理費	147,667,665	1,771,161,810

営業損失

347,377,549

(単位 円)

3 営業外収益

(1) 他会計補助金 112,095,848

(2) 雑収益 20,476,980

(3) 長期前受金戻入 8,842,540 141,415,368

4 営業外費用

(1) 支払利息及び
企業債取扱諸費 37,317

(2) 雑支出 38,286,256 38,323,573 103,091,795

経常損失 244,285,754

当年度純損失 244,285,754

前年度繰越欠損金 2,096,189,811

当年度未処理欠損金 2,340,475,565

令和3年度 北九州市

(令和3年4月1日から)

	資本金	剰			
		資 本 剰			
		車両改造 補助金	受贈財産 評価額	停 留 所 整備補 助 金	車 両 購入費 補 助 金
前年度末残高	3,072,501,678	2,550,000	3,190,214	31,061,737	46,809,810
前年度処分額	0	0	0	0	0
法令による処分額	0	0	0	0	0
処 分 後 残 高	3,072,501,678	2,550,000	3,190,214	31,061,737	46,809,810
当年度変動額	0	0	0	0	0
当年度純利益	0	0	0	0	0
当年度末残高	3,072,501,678	2,550,000	3,190,214	31,061,737	46,809,810

交通事業 剰余金計算書

令和4年3月31日まで)

(単位 円)

余 金				欠 損 金		資 本 合 計
運輸事業 振興助成 交 付 金	寄 付 金	その他	資本剰余金 合 計	未 処 理 欠 損 金	欠 損 金 合 計	
35,405,671	35,000	11,718,454	130,770,886	△ 2,096,189,811	△ 2,096,189,811	1,107,082,753
0	0	0	0	0	0	0
0	0	0	0	0	0	0
35,405,671	35,000	11,718,454	130,770,886	繰越欠損金 △ 2,096,189,811	△ 2,096,189,811	1,107,082,753
0	0	0	0	△ 244,285,754	△ 244,285,754	△ 244,285,754
0	0	0	0	△ 244,285,754	△ 244,285,754	△ 244,285,754
35,405,671	35,000	11,718,454	130,770,886	当年度未処理 欠 損 金 △ 2,340,475,565	△ 2,340,475,565	862,796,999

令和3年度 北九州市交通事業欠損金処理計算書

(単位 円)

	資 本 金	資本剰余金	未処理欠損金
当 年 度 末 残 高	3,072,501,678	130,770,886	△ 2,340,475,565
議 会 の 議 決 に よ る 処 分 額	0	0	0
処 分 後 残 高	3,072,501,678	130,770,886	繰越欠損金 △ 2,340,475,565

令和3年度 北九州市交通事業貸借対照表

(令和4年3月31日)

(単位 円)

		資 産 の 部	
1 固 定 資 産			
(1) 有 形 固 定 資 産			
イ	土 地		208,596,557
ロ	建 物	780,861,896	
	減価償却累計額	△ 433,706,996	347,154,900
ハ	構 築 物	369,007,944	
	減価償却累計額	△ 302,333,276	66,674,668
ニ	車 両	2,596,405,946	
	減価償却累計額	△ 2,370,529,859	225,876,087
ホ	機 械 及 び 装 置	66,760,784	
	減価償却累計額	△ 54,429,299	12,331,485
ヘ	工 具 器 具 及 び 備 品	847,804,718	
	減価償却累計額	△ 461,066,906	386,737,812
	有形固定資産合計		1,247,371,509
(2) 無 形 固 定 資 産			
イ	電 話 加 入 権	1,418,840	
	無形固定資産合計		1,418,840
(3) 投 資 そ の 他 の 資 産			
イ	保 証 金	2,435,000	
	投資その他の資産合計		2,435,000
	固 定 資 産 合 計		1,251,225,349
2 流 動 資 産			
(1)	現 金 預 金		574,804,763
(2)	未 収 金		318,748,210
(3)	貯 蔵 品		25,696,003
(4)	前 払 費 用		197,950
	流 動 資 産 合 計		919,446,926
	資 産 合 計		2,170,672,275

負 債 の 部

3 固 定 負 債

(1) 企 業 債

イ 建設改良費等の財源に
充てるための企業債

110,500,000

企業債合計

110,500,000

(2) 引 当 金

イ 退職給付引当金

404,543,367

引当金合計

404,543,367

固定負債合計

515,043,367

4 流 動 負 債

(1) 企 業 債

イ 建設改良費等の財源に
充てるための企業債

64,253,300

企業債合計

64,253,300

(2) 未 払 金

203,326,734

(3) 預 り 金

28,856,945

(4) 前 受 収 益

29,734,703

(5) 引 当 金

イ 賞与引当金

42,035,000

引当金合計

42,035,000

流動負債合計

368,206,682

5 繰 延 収 益

(1) 長 期 前 受 金

850,294,567

(2) 収 益 化 累 計 額

△ 425,669,340

繰延収益合計

424,625,227

負債合計

1,307,875,276

資 本 の 部

6 資 本 金

3,072,501,678

7 剰 余 金

(1) 資 本 剰 余 金

イ 車両改造補助金

2,550,000

ロ 受贈財産評価額

3,190,214

ハ 停留所整備費補助金

31,061,737

ニ 車両購入費補助金

46,809,810

ホ 運輸事業振興助成交付金

35,405,671

ヘ 寄 付 金

35,000

ト その他資本剰余金

11,718,454

資本剰余金合計

130,770,886

(2) 欠 損 金

イ 当年度未処理欠損金

2,340,475,565

欠損金合計

2,340,475,565

剰余金合計

△2,209,704,679

資本合計

862,796,999

負債資本合計

2,170,672,275

注 記

I 重要な会計方針に関する注記

1 資産の評価基準及び評価方法

貯蔵品 先入先出法による原価法によっている。

2 固定資産の減価償却の方法

(1)有形固定資産

・減価償却の方法

定率法による。但し、建物(平成10年4月1日以降に取得したもの)については定額法による。

・主な耐用年数

建物	10～50年
構築物	10～50年
機械及び装置	8～17年
車両	5年
工具器具及び備品	3年～20年

(2)無形固定資産

・減価償却の方法 定額法による。

3 引当金の計上方法

(1)退職給付引当金

職員の退職手当の支給に備えるため、当年度の退職手当の期末要支給額に相当する額から、一般会計が負担すると見込まれる金額を除いた額を計上している。

(2)賞与引当金

職員の期末・勤勉手当及びこれに係る法定福利費の支給に備えるため、当年度末における支給見込額に基づき、当年度の負担に属する額(12月から3月までの4か月分)を計上している。

4 消費税等の会計処理

消費税及び地方消費税の会計処理は、税抜方式によっている。

II キャッシュ・フロー計算書に関する注記

重要な非資金取引の内容

当年度、新たに計上した現物出資の受入による資産の取得額は3,011,000円である。

III 貸借対照表に関する注記

賞与引当金

賞与引当金には、法定福利費引当金6,722,000円が含まれている。

IV セグメント情報に関する注記

交通事業会計は、単一セグメントであるため、注記は省略している。

V 減損損失に関する注記

該当なし。

VI リース契約により使用する固定資産に関する注記

所有権移転外ファイナンス・リース取引

未経過リース料相当額

1年内 760,650円

VII 重要な後発事象に関する注記

該当なし。

VIII その他の注記

1 退職給付引当金の目的使用による取り崩し

当年度において、退職手当として66,275,621円を支給するため、退職給付引当金66,275,621円を使用する。

2 賞与引当金の目的使用による取り崩し

当年度において、期末・勤勉手当及びこれに係る法定福利費として119,408,011円を支給するため、賞与引当金41,792,000円を使用する。

付 属 明 細 書

令和3年度 北九州市交通事業キャッシュ・フロー計算書

(令和3年4月1日から令和4年3月31日まで)

(単位 円)

1 業務活動によるキャッシュ・フロー

当年度純利益(△は純損失)	△ 244,285,754
減価償却費	87,263,765
退職給付引当金の増減額(△は減少)	△ 51,866,336
賞与引当金の増減額(△は減少)	243,000
長期前受金戻入額	△ 8,842,540
支払利息及び企業債取扱諸費	37,317
固定資産除却損	12,063,615
未収金の増減額(△は増加)	65,379,481
未払金の増減額(△は減少)	△ 84,727,695
たな卸資産の増減額(△は増加)	673,027
前払費用の増減額(△は増加)	△ 12,538
預り金の増減額(△は減少)	△ 9,010,483
前受金の増減額(△は減少)	1,035,117
小計	△ 232,050,024
利息の支払額	△ 37,317
業務活動によるキャッシュ・フロー	△ 232,087,341

2 投資活動によるキャッシュ・フロー

有形固定資産の取得による支出	△ 407,552,944
国庫補助金等による収入	365,124,000
投資活動によるキャッシュ・フロー	△ 42,428,944

3 財務活動によるキャッシュ・フロー

建設改良等の財源に充てるための企業債による収入	36,000,000
建設改良等の財源に充てるための企業債の償還による支出	△ 71,253,950
財務活動によるキャッシュ・フロー	△ 35,253,950

資金増加額(又は減少額)	△309,770,235
資金期首残高	884,574,998
資金期末残高	<u>574,804,763</u>

収 益 費 用 明 細 書

款	項	目	節	金 額	備考		
1 自動車運送 事業収益				1,565,199,629 ^円			
	1 営業収益			1,423,784,261			
		1 運送収益			802,289,715		
			乗合収入		592,620,395		
			貸切収入		209,669,320		
		2 運送雑収益			476,166,840		
			施設利用料		1,649,999		
			広告料		25,945,139		
			乗合手数料		267,509		
			受託収入		447,228,421		
			雑収入		1,075,772		
		3 附帯事業収益			3,839,201		
			旅行費収入		141,907		
			あつ旋料収入		3,278,749		
			附帯事業雑入		418,545		
		4 補助金			141,488,505		
			運行補助金		141,488,505		
		2 営業外収益				141,415,368	
			2 他会計補助金			112,095,848	
				他会計補助金		112,095,848	
	3 雑収益				20,476,980		
			不用品売却収益		2,922,000		
			遺失品代		90,886		
事故費収入				1,109,890			
その他雑収入				16,354,204			
5 長期前受金戻入				8,842,540			
	長期前受金戻入			8,842,540			
収益合計			1,565,199,629				

款	項	目	節	金額	備考		
1 自動車運送 事業費				1,809,485,383 ^円			
	1 営業費用	1 運 転 費		1,771,161,810			
				1,094,172,288			
			給 料	412,450,392			
			手 当	253,201,891			
			退 職 給 付 費	5,251,648			
			法 定 福 利 費	110,652,698			
			賞与引当金繰入額	19,423,000			
			厚 生 福 利 費	4,758,528			
			旅 費	17,818			
			被 服 費	2,428,319			
			備 消 品 費	5,174,988			
			印 刷 製 本 費	169,500			
			光 熱 水 費	4,960,696			
			ガ ソ リ ン 費	135,850			
			軽 油 費	138,521,064			
			事 業 燃 料 費	2,476,800			
			油 脂 費	2,491,580			
			修 繕 費	68,080			
			通 信 運 搬 費	1,209,273			
			手 数 料	11,691			
			委 託 料	115,709,135			
			使用料及び賃借料	14,337,996			
			負 担 金	10,691			
			給 付 金	710,650			
				2 車 両 修 繕 費		181,108,300	
					給 料	45,773,007	
					手 当	23,770,854	
				退 職 給 付 費	3,182,599		
				法 定 福 利 費	14,280,173		
				賞与引当金繰入額	5,662,000		
		厚 生 福 利 費	523,768				
		旅 費	178,736				
		被 服 費	335,170				

款	項	目	節	金額	備考
			備 消 品 費	1,947,813	
			光 熱 水 費	157,420	
			ガ ソ リ ン 費	86,680	
			自 家 修 繕 費	39,741,668	
			外 注 修 繕 費	42,685,713	
			手 数 料	282,336	
			委 託 料	2,353,000	
			負 担 金	147,363	
		3 その他修繕費		2,140,590	
			建物構築物修繕費	776,830	
			機械装置修繕費	115,010	
			工具器具備品修繕費	996,750	
			委 託 料	252,000	
		4 減価償却費		87,263,765	
			減 価 償 却 費	87,263,765	
		5 資産減耗費		13,003,615	
			固定資産除却費	13,003,615	
		6 施設損害保険料		195,587	
			保 險 料	74,550	
			施設損害保険料	121,037	
		7 施設使用料		34,094,729	
			使用料及び賃借料	3,105,700	
			道 路 使 用 料	13,676,964	
			借 地 借 家 料	17,312,065	
		8 自動車重量税		5,697,200	
			自 動 車 重 量 税	5,697,200	
		9 運輸管理費		203,181,141	
			給 料	61,362,119	
			手 当	38,729,973	
			退 職 給 付 費	5,975,038	
			法 定 福 利 費	17,624,474	
			賞与引当金繰入額	6,476,000	
			厚 生 福 利 費	451,568	
			報 償 費	240,000	

款	項	目	節	金額	備考
			旅 費	258,364	
			被 服 費	13,840	
			備 消 品 費	3,182,626	
			印 刷 製 本 費	1,219,200	
			光 熱 水 費	5,697,875	
			ガ ソ リ ン 費	415,645	
			修 繕 費	131,715	
			通 信 運 搬 費	599,293	
			広 告 料	6,485,728	
			手 数 料	1,799,479	
			乗車券販売手数料	8,384,414	
			あ っ 旋 手 数 料	11,488,371	
			保 險 料	17,403,150	
			自動車損害保険料	5,937,280	
			委 託 料	8,220,270	
			使用料及び賃借料	148,729	
			負 担 金	299,759	
			事 故 賠 償 費	453,793	
			教 育 実 習 費	144,638	
			福 祉 乗 車 券 費	37,800	
		10 附 帯 事 業 費		2,468,992	
			報 償 費	24,500	
			備 消 品 費	644,021	
			印 刷 製 本 費	367,364	
			ガ ソ リ ン 費	150,433	
			修 繕 費	30,000	
			通 信 運 搬 費	258,513	
			広 告 料	18,182	
			手 数 料	9,091	
			あ っ 旋 手 数 料	38,969	
			保 險 料	97,208	
			使用料及び賃借料	459,000	
			道 路 使 用 料	81,556	
			負 担 金	156,500	

款	項	目	節	金額	備考
			旅行経費	133,655	
		11 厚生福利施設費		167,938	
			光熱水費	21,260	
			使用料及び賃借料	146,678	
		12 一般管理費		147,667,665	
			給料	59,880,658	
			手当	33,138,708	
			法定福利費	19,939,312	
			賞与引当金繰入額	10,474,000	
			厚生福利費	332,061	
			報償費	121,000	
			旅費	16,673	
			備用品費	2,290,662	
			印刷製本費	343,640	
			ガソリン費	101,555	
			修繕費	62,724	
			通信運搬費	1,697,547	
			手数料	98,766	
			委託料	10,357,500	
			使用料及び賃借料	2,812,387	
			道路使用料	117,245	
			負担金	5,883,227	
	2 営業外費用			38,323,573	
		1 支払利息及び 企業債取扱諸費		37,317	
			企業債利息	37,317	
		2 雑支出		38,286,256	
			雑費	38,286,256	
費用合計				1,809,485,383	

固定資産明細書

(1) 有形固定資産明細書

資産の種類	年度当初 現在高	当年度 増加額	当年度 減少額	年度末 現在高	減価償却累計額			年度末 償却未済高	備考
					当年度 増加額	当年度 減少額	累 計		
土地	円 208,596,557	円 0	円 0	円 208,596,557	円 -	円 -	円 -	円 208,596,557	
建物	768,073,210	12,788,686	0	780,861,896	16,508,728	0	433,706,996	347,154,900	
構築物	353,319,994	19,860,000	4,172,050	369,007,944	5,851,801	3,831,073	302,333,276	66,674,668	
車両	2,558,634,124	37,889,427	117,605	2,596,405,946	53,189,930	80,441	2,370,529,859	225,876,087	
機械及び装置	66,760,784	0	0	66,760,784	1,859,990	0	54,429,299	12,331,485	
工具器具及び備品	723,090,726	342,073,122	217,359,130	847,804,718	9,853,316	205,673,656	461,066,906	386,737,812	
計	4,678,475,395	412,611,235	221,648,785	4,869,437,845	87,263,765	209,585,170	3,622,066,336	1,247,371,509	

(2) 無形固定資産明細書

資産の種類	年度当初 現在高	当年度 増加額	当年度 減少額	当年度 減価償却高	年度末 現在高	備考
電話加入権	円 1,418,840	円 0	円 0	円 0	円 1,418,840	
計	1,418,840	0	0	0	1,418,840	

(3) 投資その他の資産明細書

資産の種類	年度当初 現在高	当年度 増加額	当年度 減少額	当年度 減価償却高	年度末 現在高	備考
保証金	円 2,435,000	円 0	円 0	円 0	円 2,435,000	
計	2,435,000	0	0	0	2,435,000	

企 業 債 明 細 書

種 類	発 行 年 月 日	発行総額	償 還 高		未 償 還 高	発行 価 額	利率	償還終期	借 入 先	備 考 (起債年度)
			当 年 度 償 還 高	償 還 高 累 計						
バ ス 購 入 費	平成 29.3.30	円 66,000,000	円 16,502,475	円 66,000,000	円 0	円 -	年% 0.01	令和 4.3.20	地 方 公共団体 金融機構	平成28年度
洗車機 購 入 費	29.3.30	10,000,000	2,500,375	10,000,000	0	-	0.01	4.3.20	地 方 公共団体 金融機構	平成28年度
バ ス 購 入 費	30.3.29	88,000,000	22,001,100	65,996,700	22,003,300	-	0.01	5.3.20	地 方 公共団体 金融機構	平成29年度
バ ス 購 入 費	31.3.27	88,000,000	22,000,000	44,000,000	44,000,000	-	0.04	6.3.27	(株)福 岡 銀 行	平成30年度
バ ス 購 入 費	令和 2.3.27	33,000,000	8,250,000	8,250,000	24,750,000	-	0.01	7.3.27	(株)西日本 シ ティ 銀 行	令和元年度
バ ス 購 入 費	3.3.26	48,000,000	0	0	48,000,000	-	0.01	8.3.26	(株)福 岡 銀 行	令和2年度
バ ス 購 入 費	4.3.25	36,000,000	0	0	36,000,000	-	0.055	9.3.25	(株)西日本 シ ティ 銀 行	令和3年度
計		369,000,000	71,253,950	194,246,700	174,753,300					

北九州市交通事業報告書

1 概 況

(1) 総括事項

本市バス事業は、少子高齢化の進展等に伴う乗客数の減少とともに、不採算路線の維持や運転者不足など、厳しい経営環境が続いている。令和3年度は、新型コロナウイルス感染症による影響に加えて燃料費の高騰なども重なり、状況は一層厳しいものとなっている。このような中でも、公営バス事業者としての使命を果たすため、市民の足として安全を第一に、良質で安定したサービスの提供を行ってきた。

本年度は、「第3次北九州市営バス事業経営計画」(令和3年度～令和7年度)の初年度にあたり、全国共通交通系ICカードシステム「ニモカ」の導入のほか、高台地区における「お買い物バス」の運行拡大等に取り組み、新型コロナウイルス感染症が継続する中でも減収を抑えつつ、利用者の利便性向上に向けて取り組んだ。

ア 業務の概況

本年度の走行キロは、乗合車が333万6千キロで、前年度に比べ25万キロ(7.0%)減少し、貸切車が27万1千キロで、前年度に比べ13万5千キロ(99.8%)増加した。

また、輸送人員は、乗合車が352万3千人で、前年度に比べ34万5千人(8.9%)減少し、貸切車が36万3千人で、前年度に比べ14万5千人(66.4%)増加した。

イ 経営成績

収益では、輸送人員の減少が続く中、増収対策に努めたが、乗合収入は5億9,262万1千円で、新型コロナウイルス感染症による影響からの回復はみられず、前年度に比べ3,078万4千円の減少となった。貸切収入は2億966万9千円で、ワクチン接種などの臨時便や感染が落ち着いた時期の一時的な需要回復などにより、前年度に比べ1億985万4千円の増加となった。運送雑収益、営業外収益、特別利益等を含めた収益総額は15億6,520万円で、前年度に比べ7,428万2千円の減少となった。

一方、費用では、職員給与費が11億4,724万9千円で、前年度に比べ、5,460万2千円減少したものの、原油高や円安など国際情勢の影響による軽油価格の上昇により燃料費が増加したことなどから、費用総額は18億948万6千円で、前年度に比べ5,171万円の増加となった。

この結果、収益的収支は、差引きで2億4,428万6千円の損失が生じた。

また、資本的収支では、建設改良費等の執行により、1億2,069万円の不足が生じ、損益勘定留保資金等で補てんした結果、単年度で2億8,063万3千円の資金不足となり、令和3年度末の累積資金剰余は、6億5,752万9千円となった。

ウ 主な施策

令和3年度は、お買い物や病院への通院等の利便性向上を目的とした高台地区における「お買い物バス」の運行を拡大した。

また、折尾地区総合整備事業の進捗にともない、堀川町バス待機場を新たに整備し、運行ダイヤを一部見直すとともに、折尾駅地区におけるバス車両の運用の効率化を図った。

さらに、全国共通交通系ICカードシステム「ニモカ」を導入し、令和3年10月から運用を開始した。

このほか、スタートアップ企業と連携して、DXを活用したダイヤ改正支援の実証実験に取り組んだほか、西鉄バス北九州株式会社と一部窓口で定期券の相互販売を開始した。

(2) 経営指標に関する事項

令和3年度決算における経営の健全性を示す経常収支比率は、貸切収入の増加に伴う運送収益の増加により前年度より1.3ポイント増の86.5%となったが、新型コロナウイルス感染症による影響は継続しており、前年度に続き、コロナ禍以前の水準と比較して大きく下回った。

一方、独立採算の度合いを示す他会計負担比率は、一般会計繰入金の減少により前年度より0.4ポイント減の6.2%となり、この5年間で最も低い水準となった。

また、償却対象資産の減価償却の状況を示す有形固定資産減価償却率は、全国公共交通系ICカードシステムの導入により前年度より6.1ポイント減の77.7%となり、この5年間で最も保有資産の更新が進んだ。

<経営指標の推移>

経営指標	平成29年度	平成30年度	令和元年度	令和2年度	令和3年度
経常収支比率	93.8%	93.6%	89.5%	85.2%	86.5%
他会計負担比率	6.8	7.3	6.3	6.6	6.2
有形固定資産減価償却率	81.7	82.2	83.0	83.8	77.7

(3) 議会議決事項

議案番号	件名	提出年月日	議決年月日
第70号	北九州市自動車事業使用料及び手数料条例の一部改正について	令和3.6.8	令和3.6.16
第101号	令和2年度北九州市交通事業会計決算について	3.9.2	3.9.28
第25号	令和4年度北九州市交通事業会計予算について	4.2.18	4.3.24

(4) 行政官庁許認可事項

申請年月日	申請先	件名	許認可年月日
令和 3. 5. 10	九州運輸局長	一般乗合旅客自動車運送事業の事業計画変更認可申請(路線延長) 「お買い物バス: 島田コース」関連 実施R3.7.13	令和 3. 6. 9
3. 6. 1	九州運輸局長	一般乗合旅客自動車運送事業の運送約款の変更認可申請 「スマートフォンアプリ「ミライロID」導入」関連 実施R3.7.1	3. 6. 29
3. 7. 16	九州運輸局長	一般乗合旅客自動車運送事業の事業計画変更認可申請(路線延長) 「お買い物バス: 脇ノ浦・外小竹コース、宮前町コース」関連 実施R3.8.30	3. 8. 19
3. 8. 31	九州運輸局長	一般乗合旅客自動車運送事業における運賃の上限設定認可申請 「R3.10.1ダイヤ改正」関連 実施R3.10.1	3. 9. 30
3. 9. 30	九州運輸局長	一般乗合旅客自動車運送事業の運送約款の変更認可申請 「nimoca導入及びひまわりバスカード廃止」関連 実施R3.10.30	3. 10. 27
4. 1. 21	九州運輸局長	一般乗合旅客自動車運送事業の事業計画変更認可申請(路線延長) 「ジ アウトレット北九州 バス停新設に伴う新規系統設定」関連 実施R4.4.26	4. 3. 28
4. 1. 21	九州運輸局長	一般乗合旅客自動車運送事業における運賃の上限設定認可申請 「ジ アウトレット北九州 バス停新設に伴う新規系統設定」関連 実施R4.4.26	4. 3. 28

(5) 職員に関する事項

ア 令和4年3月末日現在の職員数は66人で、その内訳は次のとおりである。

区分	職種	本年度	前年度	増(△)減
損益勘定支弁職員	事務員	39 人	39 人	0 人
	運転者	19	19	0
	整備士	8	8	0
	計	66	66	0

(6) 料金その他供給条件の設定、変更に関する事項

ア ひまわりバスカード廃止に伴う一般乗合旅客自動車運送事業の運賃の変更
(令和3年9月30日届出、令和3年10月30日実施)

(ア) 通勤通学定期旅客運賃の廃止

(イ) 回数旅客運賃の廃止

2 工 事

(1) 建設改良工事の概況(消費税及び地方消費税を含む)

本年度は450,560,257円をもって執行したが、主なものは次のとおりである。

事業名	内 容	契約年月日	検収年月日
全国共通ICカードシステム導入	全国共通交通系ICカードシステム導入	令和 2. 12. 28	令和 3. 10. 29
全国共通ICカードシステム導入	自動両替機能付運賃箱購入(93台)	3. 3. 5	3. 10. 29
全国共通ICカードシステム導入	ワイド型液晶運賃表示器購入(93台)	3. 3. 5	3. 6. 30

3 業 務

(1) 業務量

事 項		本 年 度	前 年 度	比 較	
				増(△)減	比 率
乗 合 車	免 許 路 線	203.15 km	190.55 km	12.60 km	6.6 [%]
	在 籍 車 両 数	98 台	95 台	3 台	3.2
	延使用車両数	24,155 台	25,101 台	△ 946 台	△ 3.8
	走行キロ数	3,336,040 km	3,586,324 km	△ 250,284 km	△ 7.0
	輸 送 人 員	3,522,501 人	3,867,907 人	△ 345,406 人	△ 8.9
貸 切 車	在 籍 車 両 数	28 台	26 台	2 台	7.7
	延使用車両数	3,021 台	1,602 台	1,419 台	88.6
	走行キロ数	270,773 km	135,494 km	135,279 km	99.8
	輸 送 人 員	363,188 人	218,260 人	144,928 人	66.4

(2) 事業収入に関する事項

区 分	本 年 度	前 年 度	比 較	
			増(△)減	比率
収益的収入	円	円	円	%
1 自動車運送事業収益	1,565,199,629	1,639,481,442	△ 74,281,813	△ 4.5
(1) 営業収益	1,423,784,261	1,306,474,130	117,310,131	9.0
(2) 営業外収益	141,415,368	191,868,370	△ 50,453,002	△ 26.3
(3) 特別利益	0	141,138,942	△ 141,138,942	△ 100.0
資本的収入				
1 自動車運送事業資本的収入	401,124,000	71,910,058	329,213,942	457.8
(1) 企業債	36,000,000	48,000,000	△ 12,000,000	△ 25.0
(2) 県支出金	1,924,000	1,929,000	△ 5,000	△ 0.3
(3) 固定資産売却代金	0	16,961,058	△ 16,961,058	△ 100.0
(4) その他資本的収入	363,200,000	5,020,000	358,180,000	7,135.1

ア 収益的収入の年度別構成比率

区 分	令和3年度			令和2年度			令和元年度		
	金 額	キロ当り	構成比率	金 額	キロ当り	構成比率	金 額	キロ当り	構成比率
営業収益	円 1,423,784,261	円 394.75	% 90.97	円 1,306,474,130	円 351.03	% 79.70	円 1,524,893,168	円 340.22	% 91.35
運送収益	802,289,715	222.44	51.26	723,219,676	194.32	44.12	1,122,129,962	250.36	67.23
乗 合	592,620,395	164.31	37.86	623,403,995	167.50	38.03	891,977,458	199.01	53.44
貸 切	209,669,320	58.13	13.40	99,815,681	26.82	6.09	230,152,504	51.35	13.79
運送雑収益	476,166,840	132.02	30.42	480,340,506	129.06	29.31	374,340,203	83.52	22.42
附帯事業収益	3,839,201	1.06	0.25	1,853,511	0.50	0.11	10,883,930	2.43	0.65
補 助 金	141,488,505	39.23	9.04	101,060,437	27.15	6.16	17,539,073	3.91	1.05
営業外収益	141,415,368	39.21	9.03	191,868,370	51.56	11.69	144,422,436	32.22	8.65
受取利息等	0	0.00	0.00	0	0.00	0.00	47,116	0.01	0.00
他会計補助金	112,095,848	31.08	7.16	116,772,844	31.38	7.12	118,102,978	26.35	7.07
雑 収 益	20,476,980	5.68	1.31	9,868,150	2.65	0.60	16,818,956	3.75	1.01
補 助 金	0	0.00	0.00	56,640,518	15.22	3.45	0	0.00	0.00
長期前受金戻	8,842,540	2.45	0.56	8,586,858	2.31	0.52	9,453,386	2.11	0.57
特別利益	0	0.00	0.00	141,138,942	37.92	8.61	0	0.00	0.00
合 計	1,565,199,629	433.96	100.00	1,639,481,442	440.51	100.00	1,669,315,604	372.44	100.00

(3) 事業費に関する事項

区 分	本 年 度	前 年 度	比 較	
			増(△)減	比率
収益的支出	円	円	円	%
1 自動車運送事業費	1,809,485,383	1,757,775,387	51,709,996	2.9
(1) 営業費用	1,771,161,810	1,752,226,233	18,935,577	1.1
(2) 営業外費用	38,323,573	5,549,154	32,774,419	590.6
資本的支出				
1 自動車運送事業資本的支出	480,854,185	137,130,322	343,723,863	250.7
(1) 建設改良費	409,600,235	65,365,156	344,235,079	526.6
(2) 企業債償還金	71,253,950	71,765,166	△ 511,216	△ 0.7

ア 収益的支出の年度別構成比率

区 分	令和3年度			令和2年度			令和元年度		
	金 額	キロ当り	構成比率	金 額	キロ当り	構成比率	金 額	キロ当り	構成比率
営業費用	円 1,771,161,810	円 491.05	% 97.88	円 1,752,226,233	円 470.79	% 99.69	円 1,864,974,186	円 416.10	% 99.98
職員給与費	1,147,248,544	318.08	63.40	1,201,850,568	322.92	68.37	1,231,748,633	274.82	66.04
基本給	579,466,176	160.66	32.02	594,870,504	159.83	33.84	250,229,978	55.83	13.42
その他	567,782,368	157.42	31.38	606,980,064	163.09	34.53	981,518,655	218.99	52.62
経 費	536,649,501	148.78	29.66	454,192,373	122.03	25.85	525,707,304	117.29	28.18
燃料油脂費	143,489,444	39.78	7.93	108,417,022	29.13	6.17	158,254,464	35.31	8.48
修繕費	88,439,667	24.52	4.89	88,844,365	23.87	5.05	98,354,478	21.94	5.27
その他	304,720,390	84.48	16.84	256,930,986	69.03	14.63	269,098,362	60.04	14.43
減価償却費	87,263,765	24.19	4.82	96,183,292	25.84	5.47	107,518,249	23.99	5.76
営業外費用	38,323,573	10.62	2.12	5,549,154	1.49	0.31	434,446	0.10	0.02
支払利息等	37,317	0.01	0.00	49,955	0.01	0.00	79,242	0.02	0.00
雑支出	38,286,256	10.61	2.12	5,499,199	1.48	0.31	355,204	0.08	0.02
特別損失	0	0.00	0.00	0	0.00	0.00	0	0.00	0.00
合 計	1,809,485,383	501.67	100.00	1,757,775,387	472.28	100.00	1,865,408,632	416.20	100.00

(4) その他主要な事項

該当事項なし。

4 会 計

(1) 重要契約の要旨(消費税及び地方消費税を含む)

本年度における主要契約は、次のとおりである。

契約年月日	契約金額	契 約 内 容	契約の相手方
令和 3. 9. 15	円 4,840,000	中古バス車両購入(5台)	東京都交通局
3. 11. 16	24,970,000	中古バス車両車体改修(5台)	西鉄車体技術㈱

(2) 企業債、長期借入金及び一時借入金の概況

ア 企業債

(単位 円)

借 入 先	前年度末残高	本年度借入高	本年度償還高	本年度末残高
地方公共団体金融機構	63,007,250	0	41,003,950	22,003,300
㈱ 福 岡 銀 行	114,000,000	0	22,000,000	92,000,000
㈱ 西 日 本 シ テ ィ 銀 行	33,000,000	36,000,000	8,250,000	60,750,000
合 計	210,007,250	36,000,000	71,253,950	174,753,300

イ 長期借入金

該当事項なし。

ウ 一時借入金

該当事項なし。

(3) その他会計経理に関する重要事項

該当事項なし。

5 附帯事項

該当事項なし。

6 その他

(1) 決算日後に生じた企業の状況に関する重要な事実

該当事項なし。

(2) 他会計補助金等の使途について

ア 他会計補助金112,095,848円については、

事業活動全般に要する経費として、委託料等課税仕入れに22,213,450円(特定収入)、職員給与等課税仕入れ以外に89,882,398円(特定収入以外)それぞれ充当した。

イ 雑収益(事故費収入等不課税収入)4,067,724円については、

事業活動全般に要する経費として、自家修繕費等課税仕入れに806,079円(特定収入)、職員給与等課税仕入れ以外に3,261,645円(特定収入以外)それぞれ充当した。

ウ 補助金(運行補助金)141,488,505円については、

特定路線のバス運行に要する経費として、自家修繕費等課税仕入れに28,038,040円(特定収入)、職員給与等課税仕入れ以外に113,450,465円(特定収入以外)それぞれ充当した。

エ 県支出金1,924,000円については、

バス停留所標識塔設置に要する経費として、課税仕入れに1,924,000円(特定収入)充当した。

オ その他資本的収入363,200,000円については、

全国共通交通系ICカードシステム導入に要する経費として、課税仕入れに363,200,000円(特定収入)充当した。

(3) その他

該当事項なし。

令和3年度

北九州市病院事業会計決算書
北九州市病院事業報告書

北九州市保健福祉局

目 次

北九州市病院事業会計決算書

令和3年度北九州市病院事業決算報告書	1
令和3年度北九州市病院事業損益計算書	5
令和3年度北九州市病院事業剰余金計算書	9
令和3年度北九州市病院事業欠損金処理計算書	11
令和3年度北九州市病院事業貸借対照表	12
注記	14

附属明細書

令和3年度北九州市病院事業キャッシュ・フロー計算書	16
収益費用明細書	17
固定資産明細書	19
企業債明細書	23

北九州市病院事業報告書

1 概況

(1)総括事項	25
(2)経営指標に関する事項	26
(3)議会議決事項	27
(4)行政官庁許認可事項	27

2 工事

(1)建設工事の概況	28
(2)改良工事の概況	28
(3)医療機器等の整備状況	28

3 業務

(1)事業収入に関する事項	29
(2)事業費に関する事項	29
(3)その他主要な事項	31

4 会計

(1)重要契約の要旨	33
(2)企業債、長期借入金及び一時借入金の概況	33
(3)その他会計経理に関する重要事項	33

5 附帯事項

6 その他

(1)決算日後に生じた企業の状況に関する重要な事実	34
(2)他会計負担金等の使途について	34
(3)その他	34

北九州市病院事業会計決算書

令和3年度 北九州市

(1) 収益的収入及び支出

収 入

区 分	予 算		
	当 初 予 算 額	補 正 予 算 額	地方公営企業法第24条 第3項の規定による支 出額に係る財源充当額
	円	円	円
第1款 病院事業収益	308,630,000	0	0
第1項 医業収益	58,281,000	0	0
第2項 医業外収益	250,339,000	0	0
第3項 特別利益	10,000	0	0

支 出

区 分	予 算					
	当 初 予 算 額	補 正 予 算 額	予備費 支出額	流 用 増減額	地方公営企 業法第24条 第3項の規定 による支出 額	小 計
	円	円	円	円	円	円
第1款 病院事業費	456,115,000	0	0	0	0	456,115,000
第1項 医業費用	412,487,000	0	0	0	0	412,487,000
第2項 医業外費用	43,618,000	0	0	0	0	43,618,000
第3項 特別損失	10,000	0	0	0	0	10,000

病院事業決算報告書

額		決 算 額	予算額に比べ 決算額の増減	備 考
合 計				
円	円	円	円	
308,630,000	246,013,521	△ 62,616,479		
58,281,000	2,100,450	△ 56,180,550		(うち、仮受消費税 190,950円)
250,339,000	243,913,071	△ 6,425,929		(" 75,828円)
10,000	0	△ 10,000		

額		決 算 額	地方公営企 業法第26条 第2項の規定 による繰越 額	不 用 額	備 考
地方公営企 業法第26条 第2項の規定 による繰越 額	合 計				
円	円	円	円	円	
0	456,115,000	406,254,448	0	49,860,552	
0	412,487,000	362,856,074	0	49,630,926	(うち、仮払消費税 18,619,988円)
0	43,618,000	43,398,374	0	219,626	(" 2,043円)
0	10,000	0	0	10,000	

(2) 資本的収入及び支出

収 入

区 分	予 算			
	当 初 予 算 額	補 正 予 算 額	小 計	地方公営企業法第 26条の規定による 繰越額に係る財源 充当額
	円	円	円	円
第1款 病院事業 資本的収入	315,715,000	0	315,715,000	0
第1項 企業債	3,300,000	0	3,300,000	0
第2項 出資金	312,415,000	0	312,415,000	0
第3項 固定資産 売却代金	0	0	0	0
第4項 補助金	0	0	0	0

支 出

区 分	予 算					
	当 初 予 算 額	補 正 予 算 額	流用 増減 額	小 計	地方公営企業 法第26条の規定による繰越 額	継続 費通 次繰 越額
	円	円	円	円	円	円
第1款 病院事業 資本的支出	315,775,000	0	0	315,775,000	0	0
第1項 建設改良費	3,360,000	0	0	3,360,000	0	0
第2項 企業債 償還金	312,415,000	0	0	312,415,000	0	0

資本的収入額315,114,878円が資本的支出額315,660,978円に対して不足する額
円で補てんした。

額		決 算 額	予 算 額 に 比 べ 決 算 額 の 増 減	備 考
継続費繰次繰越額 に係る財源充当額	合 計			
円	円	円	円	
0	315,715,000	315,114,878	△ 600,122	
0	3,300,000	2,700,000	△ 600,000	
0	312,415,000	312,414,878	△ 122	
0	0	0	0	
0	0	0	0	

額	合 計	決 算 額	翌年度繰越額		不 用 額	備 考
			地方公営企業 法第26条の規 定による繰越 額	継続 費繰 次繰 越額		
円	円	円	円	円	円	
315,775,000	315,660,978	0	0	0	114,022	
3,360,000	3,246,100	0	0	0	113,900	(うち、仮払消費税 295,100円)
312,415,000	312,414,878	0	0	0	122	

546,100円は、当年度分消費税及び地方消費税資本的収支調整額295,100円、過年度分損益勘定留保資金251,000

令和3年度 北九州市病院事業損益計算書

(令和3年4月1日から令和4年3月31日まで)

(単位 円)

1 医業収益

(1) その他医業収益	<u>1,909,500</u>	1,909,500
-------------	------------------	-----------

2 医業費用

(1) 経費	186,662,496
--------	-------------

(2) 減価償却費	148,948,779
-----------	-------------

(3) 資産減耗費	8,510,845
-----------	-----------

(4) 長期前払消費税償却	<u>113,966</u>	<u>344,236,086</u>
---------------	----------------	--------------------

医業損失		342,326,586
------	--	-------------

3 医業外収益

(1) 他会計負担金	233,375,898		
(2) 他会計補助金	6,385,410		
(3) 長期前受金戻入	2,498,798		
(4) その他医業外収益	<u>767,120</u>	243,027,226	

4 医業外費用

(1) 支払利息及び 企業債取扱諸費	43,396,331		
(2) 雑損失	<u>17,840,336</u>	<u>61,236,667</u>	<u>181,790,559</u>
経常損失			160,536,027

当年度純損失 160,536,027

前年度繰越欠損金 11,669,981,047

当年度未処理欠損金 11,830,517,074

令和3年度 北九州市病

(令和3年4月1日から)

費用門	司本	庁合	計
給与費	0	0	0
材料費	0	0	0
経費	178,925,349	7,737,147	186,662,496
減価償却費	67,474,067	81,474,712	148,948,779
資産減耗費	8,510,845	0	8,510,845
研究費	0	0	0
長期前払消費税償却	113,966	0	113,966
支払利息及び企業債取扱諸費	41,936,235	1,460,096	43,396,331
患者外給食委託費	0	0	0
雑損失	17,272,652	567,684	17,840,336
看護師養成費	0	0	0
固定資産売却損	0	0	0
過年度損益修正損	0	0	0
当年度純利益	△ 78,718,624	△ 81,817,403	△ 160,536,027
計	235,514,490	9,422,236	244,936,726

院事業合計損益計算書

令和4年3月31日まで)

(単位 円)

収 益 門	司 本	庁 合	計
入 院 収 益	0	0	0
外 来 収 益	0	0	0
他 会 計 負 担 金	0	0	0
補 助 金	0	0	0
そ の 他 医 業 収 益	1,909,500	0	1,909,500
他 会 計 負 担 金	231,936,235	1,439,663	233,375,898
他 会 計 補 助 金	0	6,385,410	6,385,410
長 期 前 受 金 戻 入	907,227	1,591,571	2,498,798
そ の 他 医 業 外 収 益	761,528	5,592	767,120
過 年 度 損 益 修 正 益	0	0	0
そ の 他 特 別 利 益	0	0	0
計	235,514,490	9,422,236	244,936,726

令和3年度 北九州市

(令和3年4月1日から)

	資本金	剰		
		資 本		剰
		寄 附 金	補 助 金	他会計負担金
前 年 度 末 残 高	10,453,410,095	24,000	16,749,277	40,188,999
前 年 度 処 分 額	0	0	0	0
議会の議決による処分額	0	0	0	0
処 分 後 残 高	10,453,410,095	24,000	16,749,277	40,188,999
当 年 度 変 動 額	312,414,878	0	0	0
他会計繰入金の受入	312,414,878	0	0	0
当 年 度 純 損 失	—	—	—	—
当 年 度 末 残 高	10,765,824,973	24,000	16,749,277	40,188,999

病院事業剰余金計算書

令和4年3月31日まで

(単位 円)

余		金			資 本 合 計
余	金	欠 損 金			
そ の 他 資 本 金 剰 余 金	資 本 剰 余 金 合 計	未 欠	処 損 理 金	欠 損 合 計	金 計
22,770,590	79,732,866	△ 11,669,981,047		△ 11,669,981,047	△ 1,136,838,086
0	0		0	0	0
0	0		0	0	0
22,770,590	79,732,866	(繰越欠損金) △ 11,669,981,047		△ 11,669,981,047	△ 1,136,838,086
0	0	△ 160,536,027		△ 160,536,027	151,878,851
0	0		0	0	312,414,878
—	—	△ 160,536,027		△ 160,536,027	△ 160,536,027
22,770,590	79,732,866	(当年度未処理欠損金) △ 11,830,517,074		△ 11,830,517,074	△ 984,959,235

令和3年度 北九州市病院事業欠損金処理計算書

(単位 円)

	資 本 金	資 本 剩 余 金	未 処 理 欠 損 金
当 年 度 末 残 高	10,765,824,973	79,732,866	△ 11,830,517,074
議 会 の 議 決 に よ る 処 分 額	0	0	0
処 分 後 残 高	10,765,824,973	79,732,866	(繰越欠損金) △ 11,830,517,074

令和3年度 北九州市病院事業貸借対照表

(令和4年3月31日)

(単位 円)

資 産 の 部

1	固 定 資 産			
	(1) 有 形 固 定 資 産			
	イ 土 地	14,356,478		
	ロ 建 物	12,924,566,671		
	減 価 償 却 累 計 額	<u>△ 10,657,849,561</u>	2,266,717,110	
	ハ 構 築 物	386,098,518		
	減 価 償 却 累 計 額	<u>△ 287,953,314</u>	98,145,204	
	ニ 器 械 備 品	231,588,120		
	減 価 償 却 累 計 額	<u>△ 208,080,770</u>	23,507,350	
	ホ 建 設 仮 勘 定	580,000		
	有形固定資産合計			2,403,306,142
	(2) 無 形 固 定 資 産			
	イ 電 話 加 入 権	557,100		
	無形固定資産合計			557,100
	(3) 投 資 そ の 他 の 資 産			
	イ 出 資 金	1,290,000		
	ロ 破 産 更 生 債 権 等	54,786		
	ハ 貸 倒 引 当 金	△ 54,786		
	ニ 長 期 前 払 消 費 税	<u>1,903,288</u>		
	投資その他の資産合計			<u>3,193,288</u>
	固定資産合計			2,407,056,530
2	流 動 資 産			
	(1) 現 金 預 金		50,603,139	
	(2) 未 収 金		<u>9,161,799</u>	
	流動資産合計			<u>59,764,938</u>
	資 産 合 計			<u>2,466,821,468</u>

負債の部

3	固 定 負 債		
	(1) 企 業 債		
	建設改良費等の財源に イ充てるための企業債	<u>3,078,413,963</u>	
	企業債合計		<u>3,078,413,963</u>
	固定負債合計		3,078,413,963
4	流 動 負 債		
	(1) 企 業 債		
	建設改良費等の財源に イ充てるための企業債	<u>320,642,769</u>	
	企業債合計		320,642,769
	(2) 未 払 金		3,035,879
	(3) その他流動負債		<u>9,892,324</u>
	流動負債合計		333,570,972
5	繰 延 収 益		
	(1) 長 期 前 受 金		258,765,329
	(2) 収 益 化 累 計 額		<u>△ 218,969,561</u>
	繰延収益合計		<u>39,795,768</u>
	負債合計		<u>3,451,780,703</u>

資本の部

6	資 本 金		10,765,824,973
7	剰 余 金		
	(1) 資 本 剰 余 金		
	イ 寄 附 金	24,000	
	ロ その他資本剰余金	<u>79,708,866</u>	
	資本剰余金合計		79,732,866
	(2) 欠 損 金		
	イ 当年度未処理欠損金	<u>11,830,517,074</u>	
	欠損金合計		<u>11,830,517,074</u>
	剰余金合計		<u>△ 11,750,784,208</u>
	資本合計		<u>△ 984,959,235</u>
	負債資本合計		<u>2,466,821,468</u>

注記

1 重要な会計方針に関する注記

- (1) 資産の評価基準及び評価方法
該当なし。
- (2) 固定資産の減価償却の方法
イ 有形固定資産(リース資産を除く)
減価償却の方法 定額法による。
主な耐用年数
建物 8～47年
構築物 10～60年
器械備品 4～20年
- (3) 引当金の計上方法
イ 退職給付引当金
該当なし。
ロ 賞与引当金
該当なし。
ハ 貸倒引当金
債権の不納欠損による損失に備えるため、実績率等による回収不能見込額を計上している。
- (4) 消費税等の会計処理
消費税及び地方消費税の会計処理は、税抜方式によっている。なお、固定資産に係る控除対象外消費税等については、長期前払消費税勘定に計上し、その翌事業年度以降20年間で均等償却を行っている。

2 貸借対照表に関する注記

- (1) 企業債の償還に係る一般会計の負担
貸借対照表に計上されている企業債(当年度末日の翌日から起算して1年以内に償還予定のものも含む)のうち、「病院事業に対する繰出基準」に基づき、企業債の償還に要する資金の一部を一般会計が負担すると見込まれる額は3,399,056,732円である。
- (2) 賞与引当金
該当なし。

3 セグメント情報に関する注記

(1) 報告セグメントの決定方法

病院事業は、門司病院、本庁の2つの施設を運営しており、各施設毎に運営方針等を決定していることから、当該2つを報告セグメントとしている。

(2) 報告セグメントごとの資産等

令和3年度末(令和4年3月31日)

項目	門司病院	本庁	合計
医業収益	1,909,500	0	1,909,500
医業費用	255,024,227	89,211,859	344,236,086
医業損益	△ 253,114,727	△ 89,211,859	△ 342,326,586
経常損益	△ 78,718,624	△ 81,817,403	△ 160,536,027
セグメント資産	1,481,268,396	985,553,072	2,466,821,468
セグメント負債	2,195,881,949	1,255,898,754	3,451,780,703
その他の項目	299,410,302	89,299,785	388,710,087
他会計繰入金	231,936,235	7,825,073	239,761,308
減価償却費	67,474,067	81,474,712	148,948,779

4 減損損失に関する注記

該当なし。

5 リース契約により使用する固定資産に関する注記

該当なし。

6 重要な後発事象に関する注記

該当なし。

7 その他の注記

該当なし。

附 属 明 细 书

令和3年度 北九州市病院事業会計キャッシュ・フロー計算書

(令和3年4月1日から令和4年3月31日まで)

(単位：円)

1 業務活動によるキャッシュ・フロー

当年度純利益（△は当年度純損失）	△ 160,536,027
減価償却費	148,948,779
長期前払消費税額の増減額（△は増加）	113,966
長期前受金戻入額	△ 2,498,798
支払利息	43,396,331
固定資産除却損	8,510,845
未収金の増減額（△は増加）	2,693,836
未払金の増減額（△は減少）	△ 10,426,818
小計	30,202,114
利息の支払額	△ 43,396,331
業務活動によるキャッシュ・フロー	△ 13,194,217

2 投資活動によるキャッシュ・フロー

有形固定資産の取得による支出	△ 11,202,000
投資活動によるキャッシュ・フロー	△ 11,202,000

3 財務活動によるキャッシュ・フロー

建設改良等の財源に充てるための企業債による収入	2,700,000
建設改良等の財源に充てるための企業債の償還による支出	△ 312,414,878
一般会計からの出資による収入	312,414,878
財務活動によるキャッシュ・フロー	2,700,000

資金増加額（又は減少額）	△ 21,696,217
資金期首残高	72,299,356
資金期末残高	50,603,139

収 益 費 用

款	項	目	節	合計	門 司	本 庁
1 病院事業収益				円 244,936,726	円 235,514,490	円 9,422,236
	1 医 業 収 益			1,909,500	1,909,500	0
		1 其 他 医 業 収 益		1,909,500	1,909,500	0
			その他医業収益	1,909,500	1,909,500	0
	2 医 業 外 収 益			243,027,226	233,604,990	9,422,236
		1 他 会 計 負 担 金		233,375,898	231,936,235	1,439,663
			他 会 計 負 担 金	233,375,898	231,936,235	1,439,663
		2 他 会 計 補 助 金		6,385,410	0	6,385,410
			他 会 計 補 助 金	6,385,410	0	6,385,410
		3 長 期 前 受 金 戻 入		2,498,798	907,227	1,591,571
			長 期 前 受 金 戻 入	2,498,798	907,227	1,591,571
		4 其 他 医 業 外 収 益		767,120	761,528	5,592
			其 他 医 業 外 収 益	767,120	761,528	5,592

明 細 書

款	項	目	節	金額	門 司	本 庁
1 病院事業費				円 405,472,753	円 314,233,114	円 91,239,639
	1 医 業 費 用			344,236,086	255,024,227	89,211,859
		1 経 費		186,662,496	178,925,349	7,737,147
			光 熱 水 費	1,559,002	0	1,559,002
			印 刷 製 本 費	84,400	84,400	0
			修 繕 費	2,176,000	2,176,000	0
			保 險 料	354,436	213,716	140,720
			手 数 料	2,360	2,360	0
			委 託 料	7,477,425	1,440,000	6,037,425
			通 信 運 搬 費	264,100	264,100	0
			諸 会 費	108,000	108,000	0
			雑 費	174,636,773	174,636,773	0
		2 減価償却費		148,948,779	67,474,067	81,474,712
			建 物 減 価 償 却 費	144,141,705	62,713,763	81,427,942
			構 築 物 減 価 償 却 費	3,146,232	3,099,462	46,770
			器 械 備 品 減 価 償 却 費	1,660,842	1,660,842	0
		3 資産減耗費		8,510,845	8,510,845	0
			固 定 資 産 除 却 費	8,510,845	8,510,845	0
		4 長期前払消費税償却		113,966	113,966	0
			長 期 前 払 消 費 税 償 却	113,966	113,966	0
	2 医 業 外 費 用			61,236,667	59,208,887	2,027,780
		1 支払利息及び企業債取扱諸費		43,396,331	41,936,235	1,460,096
			企 業 債 利 息	43,375,898	41,936,235	1,439,663
			企 業 債 取 扱 諸 費	20,433	0	20,433
		2 雑 損 失		17,840,336	17,272,652	567,684
			雑 損 失 (消 費 税 等)	17,840,336	17,272,652	567,684

固 定 資 産

(1) 有形固定

資産の種類	年度当初現在高	当年度増加額	当年度減少額	年度末現在高
	円	円	円	円
土地	14,356,478	0	0	14,356,478
門司病院	5,522,105	0	0	5,522,105
本庁	8,834,373	0	0	8,834,373
建物	12,922,195,671	2,371,000	0	12,924,566,671
門司病院	4,933,202,166	2,371,000	0	4,935,573,166
本庁	7,988,993,505	0	0	7,988,993,505
構築物	386,098,518	0	0	386,098,518
門司病院	256,296,771	0	0	256,296,771
本庁	129,801,747	0	0	129,801,747
器械備品	401,805,023	0	170,216,903	231,588,120
門司病院	386,805,023	0	170,216,903	216,588,120
本庁	15,000,000	0	0	15,000,000
建設仮勘定	0	580,000	0	580,000
門司病院	0	580,000	0	580,000
本庁	0	0	0	0
合 計	13,724,455,690	2,951,000	170,216,903	13,557,189,787

明 細 書

資 産 明 細 書

減価償却累計額			年度末償却 未済高	備 考
当年度増加額	当年度減少額	償却額累計		
円	円	円	円	
-	-	-	14,356,478	
-	-	-	5,522,105	
-	-	-	8,834,373	
144,141,705	0	10,657,849,561	2,266,717,110	
62,713,763	0	3,578,068,737	1,357,504,429	
81,427,942	0	7,079,780,824	909,212,681	
3,146,232	0	287,953,314	98,145,204	
3,099,462	0	165,129,435	91,167,336	
46,770	0	122,823,879	6,977,868	
1,660,842	161,706,058	208,080,770	23,507,350	
1,660,842	161,706,058	193,830,770	22,757,350	
0	0	14,250,000	750,000	
-	-	-	580,000	
-	-	-	580,000	
-	-	-	0	
148,948,779	161,706,058	11,153,883,645	2,403,306,142	

(2) 無形固定

資産の種類	年度当初現在高	当年度増加額	当年度減少額	当年度減価償却高
電話加入権	円 557,100	円 0	円 0	円 0
門司病院	557,100	0	0	0
本庁	0	0	0	0
合　　計	557,100	0	0	0

(3) 投資その他

資産の種類	年度当初現在高	当年度増加額	当年度減少額	年度末現在高
出資金	円 1,290,000	円 0	円 0	円 1,290,000
破産更生債権等	54,786	0	0	54,786
貸倒引当金	△ 54,786	0	0	△ 54,786
長期前払消費税	2,017,254	0	113,966	1,903,288
合計	3,307,254	0	113,966	3,193,288

資産 明細書

年度末現在高	備	考
円 557,100		
557,100		
0		
557,100		

その他 の 資産明細書

備	考

企 業 債

病院	種 類	発行年月日	発行総額	償 還 高		
				当年度償還高	償還高累計	
門 司	建設改良費	年 月 日 平成11. 3. 25	円 388,000,000	円 17,034,846	円 258,250,466	
	〃	12. 10. 31	429,000,000	18,253,866	257,433,966	
	〃	14. 3. 25	2,097,000,000	86,550,750	1,118,882,954	
	〃	15. 1. 31	698,000,000	28,387,805	372,852,328	
	〃	15. 3. 28	1,035,000,000	45,944,937	595,795,097	
	〃	15. 9. 25	5,000,000	221,897	2,668,866	
	〃	16. 3. 25	63,000,000	2,494,237	28,855,459	
	〃	16. 3. 30	40,000,000	1,758,464	20,459,149	
	〃	30. 3. 27	1,350,000	149,726	451,633	
	〃	31. 3. 27	22,030,000	2,753,750	2,753,750	
	〃	令和2. 3. 27	36,000,000	0	0	
	〃	3. 3. 26	9,700,000	0	0	
	〃	4. 3. 25	2,700,000	0	0	
		医療器械整備事業費	平成30. 3. 27	8,100,000	2,025,000	6,075,000
		計		4,834,880,000	205,575,278	2,664,478,668
本 庁	建設改良費	平成28. 9. 21	1,817,000,000	106,839,600	588,344,600	
	計		1,817,000,000	106,839,600	588,344,600	
合 計			6,651,880,000	312,414,878	3,252,823,268	

明 細 書

未償還残高	発行価額	利率	償還終期	借入先	備考
円 129,749,534	円	年% 2.1	年月日 令和11. 3. 1	財政融資資金	
171,566,034		2.1	12. 9. 25	〃	
978,117,046		2.2	14. 3. 1	〃	
325,147,672		1.5	14. 9. 25	〃	
439,204,903		1.2	13. 3. 20	地方公共団体金融機構	
2,331,134		1.9	13. 9. 20	〃	
34,144,541		2.0	16. 3. 1	財政融資資金	
19,540,851		1.9	14. 3. 20	地方公共団体金融機構	
898,367		0.19	10. 3. 27	西京銀行	
19,276,250		0.141	11. 3. 27	福岡銀行	
36,000,000		0.05	12. 3. 27	西日本シティ銀行	
9,700,000		0.05	13. 3. 26	西日本シティ銀行	
2,700,000		0.158	14. 3. 25	西京銀行	
2,025,000		0.065	5. 3. 27	福岡銀行	
2,170,401,332					
1,228,655,400		0.11	令和15. 9. 21	東海東京証券	繰上償還に伴う借換
1,228,655,400					
3,399,056,732					

北九州市病院事業報告書

1 概 況

(1) 総括事項

市病院事業では、地域に必要とされる医療の提供を行うため、市内の結核医療を担う門司病院を指定管理者制度により運営した。

門司病院の経営状況については、指定管理者制度を利用しているため、診療報酬等の医業収入は発生していないが、医業費用については、減価償却費が 67,474 千円発生している。

令和 3 年度の実質収支は、赤字となった。

(2) 経営指標に関する事項

令和3年度決算における経営成績について、経営の健全性を示す経常収支比率は、前年度比8.3ポイント減の60.41%となり、健全経営の水準とされる100%を下回っている。また、経営の収益性を示す修正医業収支比率は、前年度比0.07ポイント減の0.55%となり、事業に必要な費用を医業収益で賄えている状況とされる100%を大きく下回っているが、これらは指定管理者制度を利用しているため診療報酬等は発生しない一方で減価償却費は発生することによるものである。

施設の活用度合いを示す病床利用率は、前年度比0.64ポイント減の72.84%となった。

引き続き、門司病院において、指定管理者と連携し、政策医療である結核医療を中心に、地域に必要な医療を提供していく。

〈経営指標の推移〉

	平成29年度	平成30年度	令和元年度	令和2年度	令和3年度
経常収支比率	96.46%	95.32%	67.29%	68.71%	60.41%
修正医業収支比率	87.90%	86.30%	1.96%	0.62%	0.55%
病床利用率	77.00%	75.29%	75.33%	73.48%	72.84%

(注) 令和元年度から医療センター・八幡病院・看護専門学校が地方独立行政法人化し、病院事業会計に含まれないことから、経常収支比率及び修正医業収支比率について、法人化の前後で相違が生じた。病床利用率は、門司病院に対するもの。

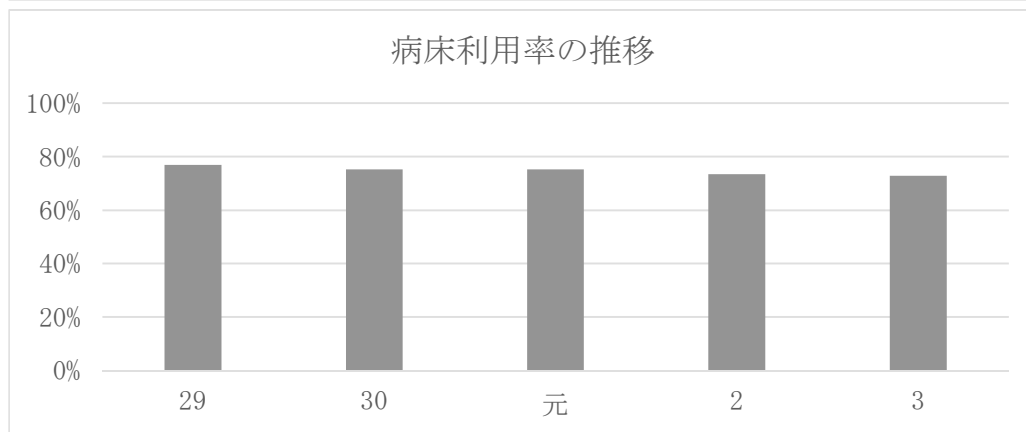
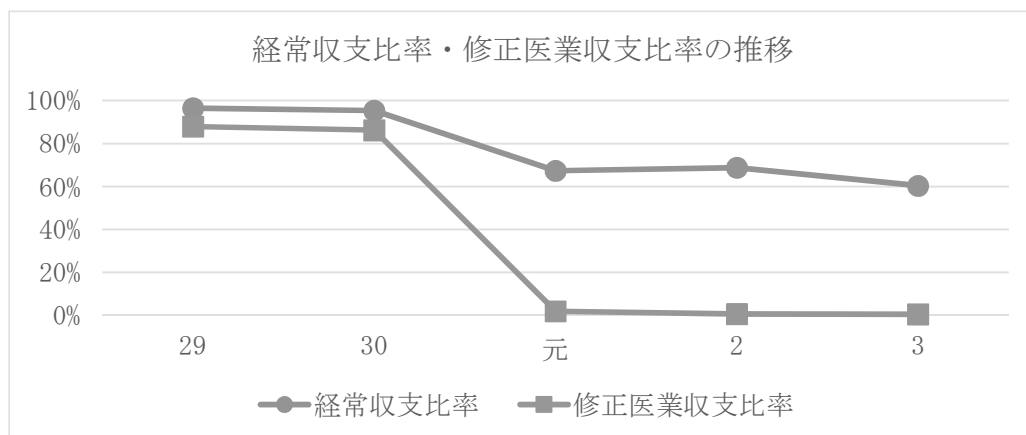

(3) 議会議決事項

議案番号	件名	提出年月日	議決年月日
第102号	令和2年度北九州市病院事業会計決算について	3.9.2	3.9.28
第26号	令和4年度北九州市病院事業会計予算について	4.2.18	4.3.24

(4) 行政官庁許認可事項

該当事項なし

2 工 事 （金額には消費税及び地方消費税を含む。）

(1) 建設工事の概況

該当なし。

(2) 改良工事の概況

門司病院の施設改良工事費として3,246千円を執行した。

主な工事は、次のとおりである。

病 院	工 事 名	工 事 内 容	着 工 年月日	竣 工 年月日
門 司 病 院	門司病院浴室改修工	浴室の改修	3.12.15	4.3.25

(3) 医療機器等の整備状況

該当なし。

3 業 務

(1) 事業収入に関する事項

ア 病院別収益調

(単位 円・%)

収 益 区 分	門 司 本		庁		計	
	金 額	構成 比率	金 額	構成 比率	金 額	構成 比率
医 業 収 益	1,909,500	0.8	0	0.0	1,909,500	0.8
医 業 外 収 益	233,604,990	99.2	9,422,236	100.0	243,027,226	99.2
特 別 利 益	0	0.0	0	0.0	0	0.0
計	235,514,490	100.0	9,422,236	100.0	244,936,726	100.0

イ 前年度との比較調

年 度	医 業 収 益				医 業 外 収 益			
	金 額	構成 比率	対前年度増△減		金 額	構成 比率	対前年度増△減	
			金 額	比率			金 額	比率
令 和 3	1,909,500	0.8	△ 229,000	△ 10.7	243,027,226	99.2	△ 37,415,242	△ 13.3
令 和 2	2,138,500	0.8	△ 5,227,464	△ 71.0	280,442,468	99.2	643,137	0.2

(2) 事業費に関する事項

ア 病院別費用調

(単位 円・%)

費 用 区 分	門 司 本		庁		計	
	金 額	構成 比率	金 額	構成 比率	金 額	構成 比率
医 業 費 用	255,024,227	81.2	89,211,859	97.8	344,236,086	84.9
医 業 外 費 用	59,208,887	18.8	2,027,780	2.2	61,236,667	15.1
特 別 損 失	0	0.0	0	0.0	0	0.0
計	314,233,114	100.0	91,239,639	100.0	405,472,753	100.0

イ 前年度との比較調

年 度	医 業 費 用				医 業 外 費 用			
	金 額	構成 比率	対前年度増△減		金 額	構成 比率	対前年度増△減	
			金 額	比率			金 額	比率
令 和 3	344,236,086	84.9	△ 1,612,482	△ 0.5	61,236,667	15.1	△ 4,185,877	△ 6.4
令 和 2	345,848,568	81.0	△ 30,058,391	△ 8.0	65,422,544	15.3	14,545,625	28.6

(単位 円・%)

特 別 利 益				総 収 益			
金 額	構成 比率	対前年度増△減		金 額	構成 比率	対前年度増△減	
		金 額	比率			金 額	比率
0	0.0	0	-	244,936,726	100.0	△ 37,644,242	△ 13.3
0	0.0	0	-	282,580,968	100.0	△ 4,584,327	△ 1.6

(単位 円・%)

特 別 損 失				総 費 用			
金 額	構成 比率	対前年度増△減		金 額	構成 比率	対前年度増△減	
		金 額	比率			金 額	比率
0	0.0	△ 15,517,454	△ 100.0	405,472,753	100.0	△ 21,315,813	△ 5.0
15,517,454	3.7	15,517,454	100.0	426,788,566	100.0	4,688	0.0

ウ 年度別給与、材料、経費及び支払利息比較調

区 分		平成29年度			平成30年度		
		金額	前年度 対比%	医業収益 に対する 割合	金額	前年度 対比%	医業収益 に対する 割合
給 与 費	職員給与費	13,210,722,448	100.1	59.7	13,509,378,429	102.3	59.1
	比較増減	11,952,378	0.1	-	298,655,981	2.3	-
材 料 費	薬品費	3,360,433,780	100.5	15.2	3,569,729,716	106.2	15.6
	診療材料費	1,980,042,922	97.6	8.9	2,015,291,319	101.8	8.8
	医療消耗備品費	16,608,006	152.0	0.1	28,650,793	172.5	0.1
	給食材料費	4,030,300	56.4	0.0	7,671,832	190.4	0.0
	計	5,361,115,008	99.4	24.2	5,621,343,660	104.9	24.6
	比較増減	△ 31,407,160	△ 0.6	-	260,228,652	4.9	-
そ の 他	経費	3,228,300,407	97.8	14.6	3,887,425,516	120.4	17.0
	企業債利息	179,546,113	90.3	0.8	195,517,613	108.9	0.9
	企業債取扱諸費	26,680	0.7	0.0	25,239	94.6	0.0
	長期借入金利息	1,800,000	50.0	0.0	1,800,000	100.0	0.0
	一時借入金利息	2,632,889	821.6	0.0	4,060,987	154.2	0.0
	計	3,412,306,089	97.3	15.4	4,088,829,355	119.8	17.9
	比較増減	△ 93,758,994	△ 2.7	-	676,523,266	19.8	-

エ 医業収支比較調

区 分	平成29年度	前年度 対比%	平成30年度	前年度 対比%
医 業 収 益 A	22,129,154,217	98.9	22,860,709,328	103.3
医 業 費 用 B	23,415,984,426	99.9	24,626,175,262	105.2
医 業 収 支 A - B	△ 1,286,830,209	-	△ 1,765,465,934	-

(3) その他主要事項
該当事項なし

(単位 円・%)

令和元年度			令和2年度			令和3年度		
金額	前年度 対比%	医業収益 に対する 割合	金額	前年度 対比%	医業収益 に対する 割合	金額	前年度 対比%	医業収益 に対する 割合
0	0.0	0.0	0	-	0.0	0	-	0.0
△ 13,509,378,429	-	-	0	-	-	0	-	-
0	0.0	0.0	0	-	0.0	0	-	0.0
0	0.0	0.0	0	-	0.0	0	-	0.0
0	0.0	0.0	0	-	0.0	0	-	0.0
0	0.0	0.0	0	-	0.0	0	-	0.0
0	0.0	0.0	0	-	0.0	0	-	0.0
0	0.0	0.0	0	-	0.0	0	-	0.0
△ 5,621,343,660	-	-	0	-	-	0	-	-
201,221,662	5.2	2,731.8	188,099,682	93.5	8,795.9	186,662,496	99.2	9,775.5
50,846,889	26.0	690.3	47,152,502	92.7	2,204.9	43,375,898	92.0	2,271.6
23,418	92.8	0.3	22,035	94.1	1.0	20,433	92.7	1.1
0	0.0	0.0	0	-	0.0	0	-	0.0
0	0.0	0.0	0	-	0.0	0	-	0.0
252,091,969	6.2	3,422.4	235,274,219	93.3	11,001.8	230,058,827	97.8	12,048.1
△ 3,836,737,386	△ 93.8	-	△ 16,817,750	△ 6.7	-	△ 5,215,392	△ 2.2	-

(単位 円)

令和元年度	前年度 対比%	令和2年度	前年度 対比%	令和3年度	前年度 対比%
7,365,964	0.0	2,138,500	29.0	1,909,500	89.3
375,906,959	1.5	345,848,568	92.0	344,236,086	99.5
△ 368,540,995	-	△ 343,710,068	-	△ 342,326,586	-

4 会 計

(1) 重要契約の要旨

該当なし。

(2) 企業債、長期借入金及び一時借入金の概況

ア 企業債

(単位 円)

借入先	前年度末残高	本年度借入高	本年度償還高	本年度末残高
財政融資資金	1,791,446,331	0	152,721,504	1,638,724,827
地方公共団体金融機構	509,002,186	0	47,925,298	461,076,888
銀行等	1,408,323,093	2,700,000	111,768,076	1,299,255,017
計	3,708,771,610	2,700,000	312,414,878	3,399,056,732

◎ 企業債内訳

(単位 円)

区分	門司	本庁	計
前年度末残高	2,373,276,610	1,335,495,000	3,708,771,610
本年度借入高	2,700,000	0	2,700,000
本年度償還高	205,575,278	106,839,600	312,414,878
本年度末残高	2,170,401,332	1,228,655,400	3,399,056,732

イ 長期借入金

該当事項なし

ウ 一時借入金

該当事項なし

(3) その他会計経理に関する重要事項

該当事項なし

5 附帯事項

該当事項なし。

6 その他

(1) 決算日後に生じた企業の状況に関する重要な事実

該当事項なし。

(2) 他会計負担金等の使途について

ア 他会計負担金（医業外収益）233,375,898 円については、結核病棟運営費（課税仕入れ）に 190,000,000 円（特定収入）、企業債利息（課税仕入れ以外）に 43,375,898 円（特定収入以外）、それぞれ充当した。

イ 他会計補助金（医業外収益）6,385,410 円については、委託料等（課税仕入れ）に 6,244,690 円（特定収入）、保険料（課税仕入れ以外）に 140,720 円（特定収入以外）、それぞれ充当した。

(3) その他

該当事項なし。

令和3年度

北九州市下水道事業会計決算書
北九州市下水道事業報告書

北九州市上下水道局

目 次

北九州市下水道事業会計決算書

令和3年度北九州市下水道事業決算報告書	1
令和3年度北九州市下水道事業損益計算書	5
令和3年度北九州市下水道事業剰余金計算書	7
令和3年度北九州市下水道事業剰余金処分計算書(案)	9
令和3年度北九州市下水道事業貸借対照表	10

附属明細書

令和3年度北九州市下水道事業キャッシュ・フロー計算書	15
収益費用明細書	16
固定資産明細書	25
企業債明細書	29

北九州市下水道事業報告書

1 概 況	37
(1) 総括事項	37
(2) 経営指標に関する事項	38
(3) 議会議決事項	39
(4) 行政官庁許認可事項	39
(5) 職員に関する事項	39
(6) 料金その他供給条件の設定、変更に関する事項	39
2 工 事	40
(1) 建設工事の概況	40
(2) 改良工事の概況	42
(3) 保存工事の概況	43
3 業 務	44
(1) 業務量	44
(2) 事業収入に関する事項	45
(3) 事業費に関する事項	46
(4) その他主要な事項	46
4 会 計	47
(1) 重要契約の要旨	47
(2) 企業債及び一時借入金の概況	47
(3) その他会計経理に関する重要事項	47
5 附帯事項	48
(1) 受託事業の概況	48
6 その他	48
(1) 決算日後に生じた企業の状況に関する重要な事実	48
(2) 他会計負担金等の用途の特定について	48
(3) その他	49

北九州市下水道事業会計決算書

令和3年度北九州市

(1) 収益的収入及び支出

収 入

区 分	予 算		
	当 初 予 算 額	補 正 予 算 額	地方公営企業法第24条 第3項の規定による 支出額に係る財源充当額
第1款 下水道事業収益	円 27,494,729,000	円 0	円 0
第1項 営業収益	21,308,586,000	0	0
第2項 営業外収益	6,186,113,000	0	0
第3項 特別利益	30,000	0	0

支 出

区 分	予 算				
	当 初 予 算 額	補 正 予 算 額	流 用 増減額	地方公営企業法 第24条第3項 の規定による 支 出 額	小 計
第1款 下水道事業費	円 27,033,619,000	円 0	円 0	円 0	円 27,033,619,000
第1項 営業費用	24,928,935,000	0	0	0	24,928,935,000
第2項 営業外費用	2,089,664,000	0	0	0	2,089,664,000
第3項 特別損失	15,020,000	0	0	0	15,020,000

下水道事業決算報告書

額	決 算 額	予算額に比べ 決算額の増減	備 考
合 計			
円 27,494,729,000	円 27,257,695,580	円 △ 237,033,420	
21,308,586,000	20,645,443,038	△ 663,142,962	(うち仮受消費税及び地方消費税 1,350,873,175 円)
6,186,113,000	6,609,515,210	423,402,210	(〃 6,561,117 円)
30,000	2,737,332	2,707,332	(〃 216,420 円)

額		決 算 額	地方公営企業法 第26条第2項 の規定による 繰越額	不 用 額	備 考
地方公営企業法 第26条第2項 の規定による 繰越額	合 計				
円 0	円 27,033,619,000	円 26,566,173,806	円 0	円 467,445,194	
0	24,928,935,000	24,657,036,130	0	271,898,870	(うち仮払消費税及び地方消費税 610,065,925 円)
0	2,089,664,000	1,902,818,655	0	186,845,345	(〃 2,036,108 円)
0	15,020,000	6,319,021	0	8,700,979	(〃 206,603 円)

(2) 資本的収入及び支出

収 入

区 分	予 算			
	当 初 予 算 額	補 正 予 算 額	小 計	地方公営企業法 第26条の規定に よる繰越額に係る 財 源 充 当 額
第1款 下水道事業資本的収入	円 11,841,634,000	円 836,750,000	円 12,678,384,000	円 7,611,780,000
第1項 企 業 債	5,340,000,000	418,000,000	5,758,000,000	4,365,000,000
第2項 国 庫 補 助 金	4,103,750,000	418,750,000	4,522,500,000	3,246,780,000
第3項 負 担 金	412,050,000	0	412,050,000	0
第4項 寄 附 金	7,261,000	0	7,261,000	0
第5項 貸 付 金 回 収 金	953,000	0	953,000	0
第6項 基 金 繰 入 金	1,977,600,000	0	1,977,600,000	0
第7項 その他資本的収入	20,000	0	20,000	0

決算額には、翌年度に繰り越される支出の財源に充当する額792,000,000円を含む。

支 出

区 分	予 算					
	当 初 予 算 額	補 正 予 算 額	流 用 増減額	小 計	地方公営企業法 第26条の規定に よる繰越額	継続費 通次 繰越額
第1款 下水道事業資本的支出	円 23,290,581,000	円 837,500,000	円 0	円 24,128,081,000	円 8,388,291,000	円 0
第1項 建 設 改 良 費	11,720,800,000	837,500,000	0	12,558,300,000	8,388,291,000	0
第2項 企 業 債 償 還 金	9,063,213,000	0	0	9,063,213,000	0	0
第3項 投 資	2,506,568,000	0	0	2,506,568,000	0	0

資本的収入額14,217,536,621円が、資本的支出額24,334,464,246円に対し不足する額10,116,927,625円は、当年度分消費税及び地
利益剰余金209,108,431円で補てんするものとする。

額		決算額	予算額に比べ 決算額の増減	備考
継続費通次繰越額 に係る財源充当額	合計			
円	円	円	円	
0	20,290,164,000	14,217,536,621	△ 6,072,627,379	
0	10,123,000,000	7,114,000,000	△ 3,009,000,000	
0	7,769,280,000	4,936,130,000	△ 2,833,150,000	
0	412,050,000	182,971,291	△ 229,078,709	
0	7,261,000	6,251,330	△ 1,009,670	
0	953,000	584,000	△ 369,000	
0	1,977,600,000	1,977,600,000	0	
0	20,000	0	△ 20,000	

額	合計	決算額	翌年度繰越額		不用額	備考
			地方公営企業法 第26条の規定に よる繰越額	継続費 通次 繰越額		
円	円	円	円	円	円	
32,516,372,000	24,334,464,246	6,837,138,000	0	6,837,138,000	1,344,769,754	(うち仮払消費税及び 地方消費税 1,070,451,084 円)
20,946,591,000	12,766,259,140	6,837,138,000	0	6,837,138,000	1,343,193,860	
9,063,213,000	9,063,212,106	0	0	0	894	
2,506,568,000	2,504,993,000	0	0	0	1,575,000	

方消費税資本的収支調整額 616,578,572 円、過年度分損益勘定留保資金 776,511,000 円、当年度分損益勘定留保資金 8,514,729,622 円、

令和3年度北九州市下水道事業損益計算書

(令和3年4月1日から令和4年3月31日まで)

(単位：円)

1 営業収益

(1) 下水道使用料	13,319,171,371	
(2) 雨水処理負担金	5,591,492,063	
(3) その他他会計負担金	168,197,385	
(4) 受託事業収益	30,065,925	
(5) その他営業収益	<u>185,643,119</u>	19,294,569,863

2 営業費用

(1) 管渠費	1,536,130,197	
(2) ポンプ場費	937,915,175	
(3) 処理場費	2,904,186,873	
(4) 水質管理費	15,689,032	
(5) 受託事業費	25,908,618	
(6) 水洗便所普及促進費	61,404,779	
(7) 水洗便所助成貸付事業費	320	
(8) 業務費	595,667,794	
(9) 総係費	110,665,247	
(10) 減価償却費	15,966,051,716	
(11) 資産減耗費	1,024,976,359	
(12) 給与費	<u>868,374,095</u>	<u>24,046,970,205</u>
営業損失		4,752,400,342

3 営業外収益

(1) 受取利息及び配当金	38,335,863		
(2) 他会計負担金	20,840,448		
(3) 長期前受金戻入	6,452,217,830		
(4) 雑収益	<u>91,559,952</u>	6,602,954,093	

4 営業外費用

(1) 支払利息及び企業債取扱諸費	1,659,212,247		
(2) 雑支出	<u>112,806,796</u>	<u>1,772,019,043</u>	<u>4,830,935,050</u>
経常利益			78,534,708

5 特別利益

(1) 過年度損益修正益	<u>2,520,912</u>	2,520,912	
--------------	------------------	-----------	--

6 特別損失

(1) 過年度損益修正損	<u>6,112,418</u>	<u>6,112,418</u>	<u>△ 3,591,506</u>
--------------	------------------	------------------	--------------------

当年度純利益			74,943,202
前年度繰越利益剰余金			6,789,835,241
その他未処分利益剰余金変動額			<u>731,714,375</u>
当年度未処分利益剰余金			<u><u>7,596,492,818</u></u>

令和3年度北九州市下水道

(令和3年4月1日から)

	資本金	剰			
		資本剰			
		国庫補助金	負担金	他会計負担金	受贈財産額 評価額
前年度末残高	109,731,587,814	3,447,656,624	0	49,000,000	2,138,031,853
前年度処分額	0	0	0	0	0
議会の議決による処分額	0	0	0	0	0
減債積立金の積立	0	0	0	0	0
資本金への組入	0	0	0	0	0
処分後残高	109,731,587,814	3,447,656,624	0	49,000,000	2,138,031,853
当年度変動額	0	0	0	0	0
資本剰余金の受入	0	0	0	0	0
減債積立金取崩額	0	0	0	0	0
当年度純利益	0	0	0	0	0
その他未処分利益剰余金 変動額	0	0	0	0	0
当年度末残高	109,731,587,814	3,447,656,624	0	49,000,000	2,138,031,853

事業剰余金計算書

令和4年3月31日まで)

(単位：円)

余 金						資本合計
余 金			利 益 剰 余 金			
寄 附 金	そ の 他 資 本 剰 余 金	資 本 剰 余 金 合 計	減 積 立 債 金	未 処 分 利 益 剰 余 金	利 益 剰 余 金 合 計	
0	38,359,366	5,673,047,843	0	7,521,549,616	7,521,549,616	122,926,185,273
0	0	0	731,714,375	△ 731,714,375	0	0
0	0	0	731,714,375	△ 731,714,375	0	0
0	0	0	731,714,375	△ 731,714,375	0	0
0	0	0	0	0	0	0
0	38,359,366	5,673,047,843	731,714,375	(繰越利益剰余金) 6,789,835,241	7,521,549,616	122,926,185,273
0	0	0	△ 731,714,375	806,657,577	74,943,202	74,943,202
0	0	0	0	0	0	0
0	0	0	△ 731,714,375	0	△ 731,714,375	△ 731,714,375
0	0	0	0	74,943,202	74,943,202	74,943,202
0	0	0	0	731,714,375	731,714,375	731,714,375
0	38,359,366	5,673,047,843	0	(当年度未処分利益剰余金) 7,596,492,818	7,596,492,818	123,001,128,475

令和 3 年度北九州市下水道事業剰余金処分計算書(案)

(単位：円)

	資 本 金	資 本 剰 余 金	未処分利益剰余金
当 年 度 末 残 高	109,731,587,814	5,673,047,843	7,596,492,818
議会の議決による処分額	4,150,126,195	0	△ 4,150,126,195
減債積立金の積立	0	0	0
資本金への組入	4,150,126,195	0	△ 4,150,126,195
処 分 後 残 高	113,881,714,009	5,673,047,843	(繰越利益剰余金) 3,446,366,623

令和3年度北九州市下水道事業貸借対照表

(令和4年3月31日)

(単位：円)

		資 産 の 部		
1 固 定 資 産				
(1) 有 形 固 定 資 産				
イ	土 地		11,062,393,054	
ロ	建 物	14,909,986,642		
	減価償却累計額	<u>△ 9,483,293,841</u>	5,426,692,801	
ハ	構 築 物	661,403,686,990		
	減価償却累計額	<u>△ 316,651,784,785</u>	344,751,902,205	
ニ	機 械 及 び 装 置	130,681,851,133		
	減価償却累計額	<u>△ 87,484,997,814</u>	43,196,853,319	
ホ	工 具 器 具 及 び 備 品	308,226,242		
	減価償却累計額	<u>△ 240,117,472</u>	68,108,770	
ヘ	リ ー ス 資 産	45,073,980		
	減価償却累計額	<u>△ 37,299,025</u>	7,774,955	
ト	建 設 仮 勘 定		<u>8,813,799,134</u>	
	有形固定資産合計			413,327,524,238
(2) 無 形 固 定 資 産				
イ	地 役 権		1,224,314	
ロ	電 話 加 入 権		17,979,600	
ハ	その他無形固定資産		<u>122,086,696</u>	
	無形固定資産合計			141,290,610
(3) 投 資 そ の 他 の 資 産				
イ	投 資 有 価 証 券		27,000,000	
ロ	水 洗 便 所 改 造 資 金 等 貸 付 金		618,800	
ハ	基 金 積 立 金		8,911,593,000	
ニ	出 資 金		<u>36,250,000</u>	
	投資その他の資産合計			<u>8,975,461,800</u>
	固 定 資 産 合 計			422,444,276,648

2 流動資産

(1) 現金預金

イ 現金	16,350	
ロ 預金	<u>7,923,207,260</u>	7,923,223,610

(2) 未収金

イ 営業未収金	1,583,435,834	
貸倒引当金	△ 7,949,272	
ロ 営業外未収金	13,756,592	
ハ その他未収金	62,975,117	
貸倒引当金	△ <u>22,427,175</u>	1,629,791,096

(3) その他流動資産

イ その他流動資産	<u>220,576</u>	<u>220,576</u>
-----------	----------------	----------------

流動資産合計 9,553,235,282

資産合計 431,997,511,930

負債の部

3 固定負債

(1) 企業債

イ 建設改良費等の財源に 充てるための企業債	<u>137,251,050,776</u>	137,251,050,776
---------------------------	------------------------	-----------------

(2) リース債務 3,497,340

(3) 引当金

イ 退職給付引当金	<u>1,233,236,893</u>	<u>1,233,236,893</u>
-----------	----------------------	----------------------

固定負債合計 138,487,785,009

4 流動負債

(1) 企業債

イ 建設改良費等の財源に 充てるための企業債	<u>8,737,175,737</u>	8,737,175,737
---------------------------	----------------------	---------------

(2) リース債務 4,651,835

(3) 未払金

イ 営業未払金	1,097,369,540	
ロ 営業外未払金	61,396,386	
ハ 建設改良未払金	<u>2,962,997,122</u>	4,121,763,048

(4) 引当金			
イ 賞与引当金	<u>115,825,000</u>	115,825,000	
(5) 預り金			
イ 預り保証金	48,696,779		
ロ 預り諸税	<u>40,062</u>	48,736,841	
(6) その他流動負債			
イ 還付未済金	<u>15,587,217</u>	<u>15,587,217</u>	
流動負債合計			13,043,739,678
5 繰延収益			
(1) 長期前受金		301,266,812,154	
(2) 長期前受金 収益化累計額		<u>△ 143,801,953,386</u>	
繰延収益合計			<u>157,464,858,768</u>
負債合計			<u>308,996,383,455</u>

資 本 の 部

6 資本金			109,731,587,814
7 剰余金			
(1) 資本剰余金			
イ 国庫補助金	3,447,656,624		
ロ 他会計負担金	49,000,000		
ハ 受贈財産評価額	2,138,031,853		
ニ その他資本剰余金	<u>38,359,366</u>		
資本剰余金合計		5,673,047,843	
(2) 利益剰余金			
イ 当年度未処分 利益剰余金	<u>7,596,492,818</u>		
利益剰余金合計		<u>7,596,492,818</u>	
剰余金合計			<u>13,269,540,661</u>
資本合計			<u>123,001,128,475</u>
負債資本合計			<u>431,997,511,930</u>

注 記

I 重要な会計方針に関する注記

1 固定資産の減価償却の方法

(1) 有形固定資産（リース資産を除く）

- ・減価償却の方法 定額法による。
- ・主な耐用年数

建物	6～50年
構築物	3～50年
機械及び装置	3～25年
車両運搬具	4～5年
工具器具及び備品	2～15年

(2) 無形固定資産（リース資産を除く）

- ・減価償却の方法 定額法による。
- ・主な耐用年数

地役権	5年
その他無形固定資産	5年

(3) リース資産

- ・所有権移転外ファイナンス・リース取引に係る資産

リース期間を耐用年数とし、残存価額を零とする定額法を採用している。

2 引当金の計上方法

(1) 退職給付引当金

職員の退職手当の支給に備えるため、当年度の退職手当の期末要支給額に相当する金額を計上している。

(2) 賞与引当金

職員の期末・勤勉手当及びこれに係る法定福利費の支給に備えるため、当年度末における支給見込額に基づき、当年度の負担に属する額（12月から3月までの4か月分）を計上している。

(3) 貸倒引当金

債権の不納欠損による損失に備えるため、貸倒実績率等による回収不能見込額を計上している。

なお、貸倒実績率については、不納欠損処理していない水洗便所改造資金貸付の債権は、10年経過した債権を貸倒処理額とみなして算出している。

3 消費税等の会計処理

消費税及び地方消費税の会計処理は、税抜方式によっている。

II キャッシュ・フロー計算書に関する注記

該当なし。

Ⅲ 貸借対照表に関する注記

1 企業債の償還に係る一般会計の負担

貸借対照表に計上されている企業債（当年度の末日の翌日から起算して1年以内に償還予定のものも含む）のうち、「下水道事業に対する繰り出し基準」に基づき、企業債の償還に要する資金の一部を一般会計が負担すると見込まれる額は59,396,146,693円である。

2 賞与引当金

賞与引当金には、法定福利費引当金18,542,000円が含まれている。

Ⅳ セグメント情報に関する注記

下水道事業会計は、単一セグメントであるため、注記は省略している。

Ⅴ 減損損失に関する注記

該当なし。

Ⅵ リース契約により使用する固定資産に関する注記

リース取引の処理方法

リース料総額が300万円超のファイナンス・リース取引については、通常の売買取引に係る方法に準じた会計処理を行っている。

リース料総額が300万円以下のファイナンス・リース取引については、通常の賃貸借取引に係る方法に準じた会計処理を行っている。

Ⅶ 重要な後発事象に関する注記

該当なし。

Ⅷ その他の注記

1 退職給付引当金の目的使用による取り崩し

当年度において、退職手当として108,390,956円を支給するため、退職給付引当金108,390,956円を取り崩した。

2 賞与引当金の目的使用による取り崩し

当年度において、期末・勤勉手当及びこれに係る法定福利費として284,201,105円を支給するため、賞与引当金119,060,000円を取り崩した。

3 貸倒引当金の目的使用による取り崩し

当年度において、債権の不納欠損による損失のため、貸倒引当金7,914,784円を取り崩した。

附 属 明 细 书

令和3年度北九州市下水道事業キャッシュ・フロー計算書

(令和3年4月1日から令和4年3月31日まで)

(単位：円)

1 業務活動によるキャッシュ・フロー

当年度純利益(△は純損失)	74,943,202
減価償却費	15,966,051,716
固定資産除却損	1,024,976,359
退職給付引当金の増減額(△は減少)	△ 62,204,568
賞与引当金の増減額(△は減少)	△ 1,082,000
長期前受金戻入額	△ 6,452,217,830
受取利息及び受取配当金	△ 38,335,863
支払利息及び企業債取扱諸費	1,659,212,247
未収金の増減額(△は増加)	207,481,987
未払金の増減額(△は減少)	19,498,799
その他流動資産の増減額(△は増加)	△ 220,576
その他流動負債の増減額(△は減少)	△ 24,832,597
小計	12,373,270,876
利息及び配当金の受取額	38,335,863
利息及び企業債取扱諸費の支払額	△ 1,659,211,197
業務活動によるキャッシュ・フロー	10,752,395,542

2 投資活動によるキャッシュ・フロー

有形固定資産の取得による支出	△ 12,356,410,530
無形固定資産の取得による支出	△ 49,048,565
国庫補助金等による収入	4,673,017,967
水洗便所改造資金貸付金回収金による収入	717,000
有価証券の取得による支出	△ 1,500,000,000
有価証券の売却による収入	1,500,000,000
基金の繰入による支出	△ 2,504,993,000
基金の取崩による収入	1,977,600,000
固定資産の除却による支出	△ 8,553,000
投資活動によるキャッシュ・フロー	△ 8,267,670,128

3 財務活動によるキャッシュ・フロー

建設改良等の財源に充てるための企業債による収入	7,114,000,000
建設改良等の財源に充てるための企業債の償還による支出	△ 9,063,212,106
リース債務返済による支出	△ 6,080,260
財務活動によるキャッシュ・フロー	△ 1,955,292,366

資金増加額(又は減少額)	529,433,048
資金期首残高	7,393,790,562
資金期末残高	7,923,223,610

収 益 費 用 明 細 書

款	項	目	節	金 額	備 考
1 下水道事業収益				円 25,900,044,868	
	1 営業収益			19,294,569,863	
		1 下水道使用料		13,319,171,371	
			下水道使用料	13,319,171,371	
		2 雨水処理負担金		5,591,492,063	
			雨水処理負担金	5,591,492,063	
		3 その他他会計負担金		168,197,385	
			水質規制費負担金	28,681,426	
			水洗便所改造命令経費負担金	27,178,902	
			下水道使用料減免負担金	102,224,057	
			児童手当経費負担金	10,113,000	
		4 受託事業収益		30,065,925	
			河川設備	30,065,925	
		5 その他営業収益		185,643,119	
			下水道手数料	4,914	
			処理水売却収益	1,156,545	
			営業雑収益	184,481,660	

款	項	目	節	金額	備考
	2 営業外収益			円 6,602,954,093	
	2 営業外収益	1 受取利息及び 配当金		38,335,863	
			預金利息	3,863	
			その他利息	38,332,000	
		2 他会計負担金		20,840,448	
			他会計負担金	20,840,448	
		3 長期前受金 戻入		6,452,217,830	
			長期前受金 戻入	6,452,217,830	
		4 雑収益		91,559,952	
	営業外雑収益		91,559,952		
	3 特別利益		2,520,912		
		2 過年度損益 修正益		2,520,912	
			過年度損益 修正益	2,520,912	
収益合計				25,900,044,868	

款	項	目	節	金額	備考
1 下水道事業費				25,825,101,666 ^円	
	1 營業費用			24,046,970,205	
		1 管渠費		1,536,130,197	
			旅 費	5,484	
			備消耗品費	227,345	
			燃 料 費	356,292	
			光 熱 水 費	28,288,504	
			印 刷 製 本 費	165,500	
			保 險 料	12,117	
			通 信 運 搬 費	6,042,197	
			委 託 料	499,391,800	
			賃 借 料	74,114,376	
			工 事 請 負 費	918,167,000	
			原 材 料 費	1,981,678	
			負 担 金	4,851,100	
			補 償 費	2,227,768	
			雜 費	11,061	
			研 修 費	287,975	

款	項	目	節	金額	備考
		2 ポンプ場費		937,915,175 ^円	
			修繕料	174,660,000	
			備消耗品費	9,886,533	
			光熱水費	14,400,967	
			動力費	272,185,695	
			薬品費	2,540,320	
			通信運搬費	6,414,480	
			委託料	457,751,417	
			負担金	75,763	
		3 処理場費		2,904,186,873	
			旅費	22,767	
			修繕料	276,914,150	
			備消耗品費	30,053,852	
			燃料費	535,114	
			光熱水費	9,664,599	
			印刷製本費	60,488	
			動力費	253,373,362	
			薬品費	57,084,230	
			保険料	90,831	
			通信運搬費	2,567,186	

款	項	目	節	金額	備考
			手 数 料	341,831 ^円	
			委 託 料	2,007,194,472	
			賃 借 料	1,015,902	
			原 材 料 費	835,300	
			負 担 金	264,098,474	
			雜 費	106,500	
			研 修 費	227,815	
		4 水質管理費		15,689,032	
			旅 費	2,273	
			修 繕 料	669,513	
			備 消 耗 品 費	3,328,040	
			燃 料 費	170,090	
			光 熱 水 費	21,680	
			薬 品 費	1,609,930	
			保 險 料	37,205	
			通 信 運 搬 費	157,310	
			手 数 料	45,364	
			委 託 料	9,085,630	
			賃 借 料	248,565	
			研 修 費	313,432	

款	項	目	節	金額	備考
		5 受託事業費		25,908,618 ^円	
			備消耗品費	32,430	
			印刷製本費	13,828	
			委託料	8,112,360	
			工事請負費	17,750,000	
		6 水洗便所普及促進費		61,404,779	
			備消耗品費	4,040	
			印刷製本費	154,460	
			通信運搬費	145,039	
			委託料	49,440,000	
			広報費	11,661,240	
		7 水洗便所助成貸付事業費		320	
			手数料	320	
		8 業務費		595,667,794	
			備消耗品費	35,230	
			通信運搬費	22,049	
			委託料	2,101,487	
			負担金	593,509,028	

款	項	目	節	金額	備考
		9 総 係 費		110,665,247 ^円	
			厚生福利費	3,352,789	
			報 償 費	76,823	
			旅 費	89,668	
			修 繕 料	534,254	
			被 服 費	967,270	
			備 消 耗 品 費	1,016,240	
			燃 料 費	46,790	
			光 熱 水 費	2,624,467	
			印 刷 製 本 費	812,947	
			保 險 料	2,198,692	
			通 信 運 搬 費	5,010,107	
			手 数 料	305,858	
			委 託 料	36,877,167	
			賃 借 料	998,694	
			負 担 金	32,049,449	
			補 償 費	653,487	
			研 修 費	269,091	
			海 外 事 業 費	15,949,725	
			貸 倒 引 当 金 繰 入 額	6,831,729	

款	項	目	節	金額	備考
		10 減価償却費		15,966,051,716 ^円	
			有形固定資産 減価償却費	15,944,891,927	
			無形固定資産 減価償却費	21,159,789	
		11 資産減耗費		1,024,976,359	
			固定資産 除却費	8,553,000	
			固定資産 除却損	1,016,423,359	
		12 給与費		868,374,095	
			給料	443,455,997	
			手当	188,105,118	
			退職給付費	21,992,295	
			法定福利費	131,657,685	
			賞与引当金 繰入額	83,163,000	
	2 営業外費用			1,772,019,043	
		1 支払利息及び 企業債取扱諸費		1,659,212,247	
			企業債利息	1,638,836,074	
			企業債 取扱諸費	20,361,087	
			一時借入金 利息	15,086	

款	項	目	節	金額	備考
		3 雜 支 出		112,806,796 ^円	
			雜 支 出	112,806,796	
	3 特別損失			6,112,418	
		2 過年度損益 修正損		6,112,418	
			過年度損益 修正損	6,112,418	
費用合計				25,825,101,666	

固 定 資 産

(1) 有形固定資産明細書

資 産 の 種 類	年度当初現在高	当年度増加額	当年度減少額	年度末現在高
土 地	円 11,059,544,094	円 2,848,960	円 0	円 11,062,393,054
施設用地	11,059,544,094	2,848,960	0	11,062,393,054
建 物	14,615,656,333	331,080,911	36,750,602	14,909,986,642
施設用建物	11,158,476,906	212,321,268	30,412,462	11,340,385,712
その他建物	73,441,770	0	0	73,441,770
建物付属設備	3,383,737,657	118,759,643	6,338,140	3,496,159,160
構 築 物	656,457,066,387	4,966,852,176	20,231,573	661,403,686,990
管路施設(管渠)	609,315,351,014	4,966,852,176	6,658,475	614,275,544,715
管路施設(その他)	590,639,377	0	0	590,639,377
ポンプ場施設	18,288,131,810	0	6,375,439	18,281,756,371
処理場施設	24,108,949,935	0	7,197,659	24,101,752,276
その他構築物	4,153,994,251	0	0	4,153,994,251
機 械 及 び 装 置	130,493,558,733	3,069,011,790	2,880,719,390	130,681,851,133
電気設備	53,540,309,420	1,778,887,941	2,187,266,943	53,131,930,418
ポンプ設備	27,682,634,521	910,858,415	451,357,717	28,142,135,219
処理機械設備	47,966,710,736	379,265,434	238,576,787	48,107,399,383
その他機械設備	1,303,904,056	0	3,517,943	1,300,386,113
工具器具及び備品	290,032,712	18,789,530	596,000	308,226,242
リ ー ス 資 産	43,996,282	2,469,600	1,391,902	45,073,980
小 計	812,959,854,541	8,391,052,967	2,939,689,467	818,411,218,041
建 設 仮 勘 定	5,613,644,605	4,316,354,219	1,116,199,690	8,813,799,134
管路施設	4,686,873,267	3,400,418,663	552,474,915	7,534,817,015
ポンプ場施設	275,834,420	167,948,215	274,805,985	168,976,650
処理場施設	186,698,891	715,325,341	187,665,455	714,358,777
退職・賞与引当金	464,238,027	32,662,000	101,253,335	395,646,692
合 計	818,573,499,146	12,707,407,186	4,055,889,157	827,225,017,175

明 細 書

減 価 償 却 累 計 額				当 年 度 末 償 却 未 済 高
前年度末累計	当年度増加額	当年度減少額	累 計	
円 -	円 -	円 -	円 -	円 11,062,393,054
-	-	-	-	11,062,393,054
9,202,597,178	315,609,733	34,913,070	9,483,293,841	5,426,692,801
6,693,647,081	228,922,453	28,891,838	6,893,677,696	4,446,708,016
48,936,997	1,775,429	0	50,712,426	22,729,344
2,460,013,100	84,911,851	6,021,232	2,538,903,719	957,255,441
304,864,295,002	11,804,636,935	17,147,152	316,651,784,785	344,751,902,205
275,628,493,428	10,966,323,159	4,314,671	286,590,501,916	327,685,042,799
65,947,763	11,065,939	0	77,013,702	513,625,675
9,989,384,648	352,227,009	6,056,666	10,335,554,991	7,946,201,380
16,159,843,576	422,526,586	6,775,815	16,575,594,347	7,526,157,929
3,020,625,587	52,494,242	0	3,073,119,829	1,080,874,422
85,550,139,624	3,804,174,834	1,869,316,644	87,484,997,814	43,196,853,319
35,012,797,667	1,529,758,219	1,244,982,315	35,297,573,571	17,834,356,847
17,508,357,188	890,791,203	407,745,262	17,991,403,129	10,150,732,090
32,119,186,202	1,358,266,295	213,799,764	33,263,652,733	14,843,746,650
909,798,567	25,359,117	2,789,303	932,368,381	368,017,732
226,020,837	14,593,975	497,340	240,117,472	68,108,770
32,814,477	5,876,450	1,391,902	37,299,025	7,774,955
399,875,867,118	15,944,891,927	1,923,266,108	413,897,492,937	404,513,725,104
-	-	-	-	8,813,799,134
-	-	-	-	7,534,817,015
-	-	-	-	168,976,650
-	-	-	-	714,358,777
-	-	-	-	395,646,692
399,875,867,118	15,944,891,927	1,923,266,108	413,897,492,937	413,327,524,238

(2) 無形固定資産明細書

資産の種類	年度当初現在高	当年度増加額	当年度減少額
地 役 権	円 586,652	円 722,415	円 0
電 話 加 入 権	17,979,600	0	0
その他無形固定資産 (ソフトウェア)	94,835,582	48,326,150	0
合 計	113,401,834	49,048,565	0

(3) 投資その他の資産明細書

資産の種類	年度当初現在高	当年度増加額	当年度減少額
投資有価証券	円 27,000,000	円 0	円 0
水洗便所改造 資金等貸付金	1,202,800	0	584,000
基金積立金	8,384,200,000	2,504,993,000	1,977,600,000
出 資 金	36,250,000	0	0
合 計	8,448,652,800	2,504,993,000	1,978,184,000

当年度減価償却高	年度末現在高	備考
円 84,753	円 1,224,314	
0	17,979,600	
21,075,036	122,086,696	
21,159,789	141,290,610	

年度末現在高	備考
円 27,000,000	
618,800	
8,911,593,000	
36,250,000	
8,975,461,800	

企業債明細書

種類	発行年月日	発行総額	償還高		未償還残高	発行価額	利率	償終 還期	借入先	備考
			当年度償還高	償還高累計						
下水 道 建 設 業	平成 4. 3.25	円 1,415,000,000	円 100,655,011	円 1,415,000,000	円 0		% 5.5	令和 4. 3.25	財政融資 資金	うち臨特債 394 百万円
	5. 3.25	27,000,000	1,660,205	25,265,943	1,734,057		4.4	5. 3.25	〃	特定環境保全 公共下水道分 うち臨特債 5 百万円
	6. 1.25	3,020,000,000	173,645,846	2,746,793,925	273,206,075		3.85	5. 9.25	〃	うち臨特債 525 百万円
	7. 3.27	2,363,000,000	135,392,099	1,917,397,697	445,602,303		4.65	7. 3. 1	〃	
	7. 3.27	36,000,000	2,062,681	29,211,306	6,788,694		4.65	7. 3. 1	〃	特別の地方債
	7. 3.27	353,000,000	20,225,734	286,433,087	66,566,913		4.65	7. 3. 1	〃	特定環境保全 公共下水道分
	8. 3.14	1,735,000,000	86,890,889	1,358,960,469	376,039,531		3.15	8. 3. 1	〃	
	8. 3.14	487,000,000	24,389,547	381,448,847	105,551,153		3.15	8. 3. 1	〃	特別の地方債 特定環境保全 公共下水道分
	9. 3.25	398,000,000	18,957,414	294,887,209	103,112,791		2.8	9. 3. 1	〃	
	9. 3.25	676,000,000	32,199,024	500,863,701	175,136,299		2.8	9. 3. 1	〃	特定環境保全 公共下水道分
	10. 3.25	777,000,000	34,833,744	552,000,267	224,999,733		2.1	10. 3. 1	〃	
	10. 3.25	133,000,000	5,962,533	94,486,532	38,513,468		2.1	10. 3. 1	〃	特別の地方債
	10. 3.25	526,000,000	23,581,145	373,683,579	152,316,421		2.1	10. 3. 1	〃	特定環境保全 公共下水道分
	11. 3.25	1,199,000,000	52,641,189	798,047,183	400,952,817		2.1	11. 3. 1	〃	
	11. 3.25	342,000,000	15,015,252	227,633,142	114,366,858		2.1	11. 3. 1	〃	特別の地方債
	11. 3.25	747,000,000	32,796,470	497,198,704	249,801,296		2.1	11. 3. 1	〃	特定環境保全 公共下水道分
	12. 3.24	2,465,000,000	105,678,150	1,539,409,380	925,590,620		2.0	12. 3. 1	〃	
	12. 3.24	1,520,000,000	65,164,620	949,250,406	570,749,594		2.0	12. 3. 1	〃	特定環境保全 公共下水道分
	12. 3.24	413,000,000	17,705,913	257,921,328	155,078,672		2.0	12. 3. 1	〃	特別の地方債
13. 3.26	1,878,000,000	78,280,728	1,114,392,341	763,607,659		1.6	13. 3. 1	〃		
13. 3.26	1,221,000,000	50,894,978	724,533,040	496,466,960		1.6	13. 3. 1	〃	特定環境保全 公共下水道分	
13. 3.26	18,000,000	750,295	10,681,078	7,318,922		1.6	13. 3. 1	〃	特別の地方債	
14. 3.25	1,590,000,000	65,625,032	848,366,186	741,633,814		2.2	14. 3. 1	〃		

種類	発行年月日	発行総額	償還高		未償還残高	発行価額	利率	償還期	借入先	備考
			当年度償還高	償還高累計						
下水道建設事業	平成 14. 3.25	円 956,000,000	円 39,457,567	円 510,086,840	円 445,913,160		% 2.2	令和 14. 3. 1	財政融資 資金	特定環境保全 公共下水道分
	15. 3.25	1,407,000,000	56,745,961	735,858,344	671,141,656		1.2	15. 3. 1	〃	
	15. 3.25	1,025,000,000	41,339,453	536,073,065	488,926,935		1.2	15. 3. 1	〃	特定環境保全 公共下水道分
	15. 3.25	526,000,000	21,214,198	275,097,007	250,902,993		1.2	15. 3. 1	〃	特別の地方債
	16. 3.25	1,720,000,000	68,096,648	787,799,863	932,200,137		2.0	16. 3. 1	〃	
	16. 3.25	1,104,000,000	43,708,546	505,657,585	598,342,415		2.0	16. 3. 1	〃	特定環境保全 公共下水道分
	17. 3.25	1,571,000,000	60,848,080	652,615,415	918,384,585		2.1	17. 3. 1	〃	
	17. 3.25	686,000,000	26,570,199	284,974,015	401,025,985		2.1	17. 3. 1	〃	特定環境保全 公共下水道分
	18. 3.27	1,393,000,000	52,838,341	524,717,949	868,282,051		2.1	18. 3. 1	〃	
	18. 3.27	449,000,000	17,031,167	169,130,194	279,869,806		2.1	18. 3. 1	〃	特定環境保全 公共下水道分
	19. 3.26	1,390,000,000	51,634,529	470,863,357	919,136,643		2.1	19. 3. 1	〃	
	19. 3.26	275,000,000	10,215,465	93,156,423	181,843,577		2.1	19. 3. 1	〃	特定環境保全 公共下水道分
	20. 3.25	1,680,000,000	61,117,005	506,693,833	1,173,306,167		2.1	20. 3. 1	〃	
	20. 3.25	117,000,000	4,256,363	35,287,606	81,712,394		2.1	20. 3. 1	〃	特定環境保全 公共下水道分
	21. 3.25	1,524,000,000	54,947,930	411,817,361	1,112,182,639		1.9	21. 3. 1	〃	
	21. 3.25	29,000,000	1,045,597	7,836,420	21,163,580		1.9	21. 3. 1	〃	特定環境保全 公共下水道分
	25. 3.25	4,582,000,000	159,288,830	623,118,672	3,958,881,328		1.5	25. 3. 1	〃	
	27. 3.25	3,890,000,000	135,906,093	270,195,874	3,619,804,126		1.2	27. 3. 1	〃	
	28. 3.25	3,250,000,000	122,359,206	122,359,206	3,127,640,794		0.5	28. 3. 1	〃	
	29. 3.27	3,400,000,000	0	0	3,400,000,000		0.6	29. 3. 1	〃	
令和 3. 3.25	330,500,000	0	0	330,500,000		0.5	33. 3. 1	〃		
4. 3.25	999,000,000	0	0	999,000,000		0.7	-	〃	起 前	
小 計	55,642,500,000	2,173,629,677	24,467,204,379	31,175,295,621						
平成 4. 3.31	円 1,372,000,000	円 97,596,237	円 1,372,000,000	円 0		% 5.5	令和 4. 3.31	郵便貯金・ 簡易生命保 険管理機構		

種類	発行年月日	発行総額	償還高		未償還残高	発行価額	利率	償還期	借入先	備考	
			当年度償還高	償還高累計							
下水道建設	平成6. 1.11	円 736,000,000	円 42,318,988	円 669,417,327	円 66,582,673		% 3.85	令和5. 9.30	郵便貯金・簡易生命保険 管理機構		
	7. 3.30	1,051,000,000	61,618,918	883,971,365	167,028,635		4.65	6. 9.30	〃		
	8. 3.29	906,000,000	46,868,924	728,936,647	177,063,353		3.4	7. 9.30	〃		
	9. 3.31	1,928,000,000	91,833,903	1,428,498,839	499,501,161		2.8	9. 3.31	〃		
	10. 3.31	2,630,000,000	117,905,724	1,868,417,895	761,582,105		2.1	10. 3.31	〃		
	11. 3.31	3,504,000,000	153,840,472	2,332,241,309	1,171,758,691		2.1	11. 3.31	〃		
	12. 3.31	3,556,000,000	152,450,913	2,220,746,346	1,335,253,654		2.0	12. 3.31	〃		
	13. 3.30	3,282,000,000	137,898,129	2,016,740,088	1,265,259,912		1.6	12. 9.30	〃		
	14. 3.29	3,131,000,000	130,649,162	1,736,269,658	1,394,730,342		2.2	13. 9.30	〃		
	15. 3.31	2,895,000,000	116,758,748	1,514,079,541	1,380,920,459		1.2	15. 3.31	〃		
	16. 3.31	2,644,000,000	104,678,800	1,211,013,279	1,432,986,721		2.0	16. 3.31	〃		
	17. 3.31	1,575,000,000	61,003,009	654,277,073	920,722,927		2.1	17. 3.31	〃		
	18. 3.31	1,211,000,000	45,934,839	456,161,835	754,838,165		2.1	18. 3.31	〃		
	19. 3.20	983,000,000	36,899,056	351,537,738	631,462,262		2.1	18. 9.30	〃		
	20. 3.31	1,239,000,000	45,073,792	373,686,702	865,313,298		2.1	20. 3.31	〃		
	小計	32,643,000,000	1,443,329,614	19,817,995,642	12,825,004,358						
	事業	平成6. 3.23	円 2,355,000,000	円 149,500,249	円 2,355,000,000	円 0		% 3.75	令和4. 3.20	地方公共団体 金融機構	
		6. 3.23	213,000,000	13,521,678	213,000,000	0		3.75	4. 3.20	〃	特定環境保全 公共下水道分
		7. 3.30	1,163,000,000	77,068,196	1,082,227,593	80,772,407		4.75	5. 3.20	〃	
7. 3.30		276,000,000	18,289,615	256,831,312	19,168,688		4.75	5. 3.20	〃	特別の地方債 環境保全 公共下水道分	
8. 3.22		3,588,000,000	203,821,274	3,160,104,614	427,895,386		3.25	6. 3.20	〃		
8. 3.22		451,000,000	25,619,675	397,214,933	53,785,067		3.25	6. 3.20	〃	特定環境保全 公共下水道分	
9. 3.28		2,955,000,000	158,844,044	2,450,082,534	504,917,466		2.9	7. 3.20	〃		
9. 3.28		133,000,000	7,125,568	110,372,492	22,627,508		2.85	7. 3.20	〃	臨時特別利率分	

種類	発行年月日	発行総額	償還高		未償還残高	発行価額	利率	償還期	借入先	備考
			当年度償還高	償還高累計						
下水道建設事業	平成9. 3.28	円 335,000,000	円 18,007,700	円 277,758,934	円 57,241,066		% 2.9	令和7. 3.20	地方公共団体 金融機構	特定環境保全 公共下水道分
	10. 3.30	2,211,800,000	110,909,775	1,743,077,798	468,722,202		2.2	8. 3.20	〃	
	10. 3.30	235,200,000	11,758,752	185,567,735	49,632,265		2.15	8. 3.20	〃	臨時特別利率分
	10. 3.30	389,000,000	19,506,240	306,563,552	82,436,448		2.2	8. 3.20	〃	特定環境保全 公共下水道分
	11. 3.30	2,785,000,000	135,947,580	2,060,982,764	724,017,236		2.1	9. 3.20	〃	
	11. 3.30	388,000,000	18,939,914	287,131,531	100,868,469		2.1	9. 3.20	〃	
	11. 3.30	799,000,000	39,002,556	591,283,745	207,716,255		2.1	9. 3.20	〃	特定環境保全 公共下水道分
	12. 3.30	1,970,000,000	93,793,945	1,366,292,643	603,707,357		2.0	10. 3.20	〃	
	12. 3.30	643,000,000	30,613,963	445,952,371	197,047,629		2.0	10. 3.20	〃	臨時特別利率分
	12. 3.30	619,000,000	29,471,295	429,307,180	189,692,820		2.0	10. 3.20	〃	特定環境保全 公共下水道分
	13. 3.29	2,286,000,000	105,686,888	1,493,908,691	792,091,309		1.7	11. 3.20	〃	
	13. 3.29	79,000,000	3,646,433	51,726,137	27,273,863		1.65	11. 3.20	〃	臨時特別利率分
	13. 3.29	455,000,000	21,035,667	297,344,033	157,655,967		1.7	11. 3.20	〃	特定環境保全 公共下水道分
	14. 3.28	1,927,000,000	88,531,218	1,144,485,407	782,514,593		2.2	12. 3.20	〃	
	14. 3.28	511,000,000	23,476,623	303,493,536	207,506,464		2.2	12. 3.20	〃	特定環境保全 公共下水道分
	15. 3.28	824,000,000	36,578,385	474,333,490	349,666,510		1.2	13. 3.20	〃	
	15. 3.28	839,000,000	37,244,254	482,968,201	356,031,799		1.2	13. 3.20	〃	特定環境保全 公共下水道分
	16. 3.30	1,005,000,000	44,181,410	514,036,099	490,963,901		1.9	14. 3.20	〃	
	16. 3.30	341,000,000	14,990,906	174,414,238	166,585,762		1.9	14. 3.20	〃	特定環境保全 公共下水道分
	16. 3.30	1,870,000,000	82,208,195	956,465,178	913,534,822		1.9	14. 3.20	〃	
16. 3.30	840,000,000	36,927,745	429,642,113	410,357,887		1.9	14. 3.20	〃	特定環境保全 公共下水道分	
17. 3.30	790,000,000	34,020,255	364,878,278	425,121,722		2.1	15. 3.20	〃		
17. 3.30	350,000,000	15,072,264	161,654,932	188,345,068		2.1	15. 3.20	〃	特定環境保全 公共下水道分	
18. 3.30	892,000,000	37,689,202	376,058,605	515,941,395		2.0	16. 3.20	〃		

種類	発行年月日	発行総額	償還高		未償還残高	発行価額	利率	償還期	借入先	備考
			当年度償還高	償還高累計						
下水道建設事業	平成18. 3.30	円 183,000,000	円 7,732,202	円 77,151,037	円 105,848,963		% 2.0	令和16. 3.20	地方公共団体 金融機構	特定環境保全 公共下水道分
	18. 3.30	561,000,000	23,703,635	236,512,193	324,487,807		2.0	16. 3.20	〃	
	18. 3.30	209,000,000	8,830,766	88,112,388	120,887,612		2.0	16. 3.20	〃	特定環境保全 公共下水道分
	19. 3.29	877,000,000	36,168,959	329,125,271	547,874,729		2.15	17. 3.20	〃	
	19. 3.29	75,000,000	3,093,127	28,146,403	46,853,597		2.15	17. 3.20	〃	特定環境保全 公共下水道分
	19. 3.29	962,000,000	39,674,502	361,024,526	600,975,474		2.15	17. 3.20	〃	
	19. 3.29	138,000,000	5,691,353	51,789,383	86,210,617		2.15	17. 3.20	〃	特定環境保全 公共下水道分
	20. 3.28	1,016,000,000	41,094,743	340,698,185	675,301,815		2.1	18. 3.20	〃	
	20. 3.28	594,000,000	24,025,863	199,187,717	394,812,283		2.1	18. 3.20	〃	
	20. 3.28	23,000,000	930,294	7,712,655	15,287,345		2.1	18. 3.20	〃	特定環境保全 公共下水道分
	21. 3.30	1,047,000,000	41,875,207	313,841,431	733,158,569		1.9	19. 3.20	〃	
	21. 3.30	9,000,000	359,959	2,697,778	6,302,222		1.9	19. 3.20	〃	特定環境保全 公共下水道分
	21. 3.30	10,000,000	399,955	2,997,531	7,002,469		1.9	19. 3.20	〃	
	21. 3.30	643,000,000	25,717,056	192,741,203	450,258,797		1.9	19. 3.20	〃	臨時特別利率分
	21. 3.30	54,000,000	2,159,753	16,186,664	37,813,336		1.9	19. 3.20	〃	特定環境保全 公共下水道分
	22. 3.30	2,507,000,000	97,821,752	645,578,665	1,861,421,335		2.0	20. 3.20	〃	
	22. 3.30	316,000,000	12,330,144	81,373,299	234,626,701		2.0	20. 3.20	〃	臨時特別利率分
	22. 3.30	22,000,000	858,428	5,665,230	16,334,770		2.0	20. 3.20	〃	特定環境保全 公共下水道分
	22. 3.30	387,000,000	13,502,633	88,854,129	298,145,871		2.1	22. 3.20	〃	
	22. 3.30	180,000,000	6,280,295	41,327,501	138,672,499		2.1	22. 3.20	〃	臨時特別利率分
22. 3.30	46,000,000	1,604,964	10,561,471	35,438,529		2.1	22. 3.20	〃	特定環境保全 公共下水道分	
23. 3.30	2,187,000,000	75,925,884	434,746,355	1,752,253,645		1.9	23. 3.20	〃		
23. 3.30	820,000,000	28,467,867	163,005,035	656,994,965		1.9	23. 3.20	〃	臨時特別利率分	
23. 3.30	17,000,000	590,188	3,379,373	13,620,627		1.9	23. 3.20	〃	特定環境保全 公共下水道分	

種類	発行年月日	発行総額	償還高		未償還残高	発行価額	利率	償還期	借入先	備考
			当年度償還高	償還高累計						
水道	平成 23. 3.30	円 1,525,000,000	円 52,943,289	円 303,149,608	円 1,221,850,392		% 1.9	令和 23. 3.20	地方公共団体 金融機構	臨時特別利率分
	23. 3.30	67,000,000	2,326,033	13,318,704	53,681,296		1.9	23. 3.20	〃	臨時特別利率分 特定環境保 共下水道分
	24. 3.29	3,096,000,000	107,353,340	519,046,658	2,576,953,342		1.7	24. 3.20	〃	臨時特別利率分
	24. 3.29	13,000,000	450,773	2,179,460	10,820,540		1.7	24. 3.20	〃	臨時特別利率分 特定環境保 共下水道分
	25. 3.28	925,000,000	32,156,737	125,793,273	799,206,727		1.5	25. 3.20	〃	
	26. 3.27	3,523,000,000	121,951,650	360,809,671	3,162,190,329		1.4	26. 3.20	〃	
	30. 3.29	2,111,000,000	0	0	2,111,000,000		0.6	30. 3.20	〃	
	31. 3.28	2,418,000,000	0	0	2,418,000,000		0.5	31. 3.20	〃	
	31. 3.28	700,000,000	0	0	700,000,000		0.5	31. 3.20	〃	
	令和 2. 3.30	1,531,000,000	0	0	1,531,000,000		0.3	32. 3.20	〃	
	2. 5. 7	1,300,000,000	0	0	1,300,000,000		0.4	32. 3.20	〃	
	3. 3.30	254,000,000	0	0	254,000,000		0.5	33. 3.20	〃	
	小計	64,864,000,000	2,559,052,815	29,990,873,466	34,873,126,534					
事業	平成 23.12.22	円 3,000,000,000	円 3,000,000,000	円 3,000,000,000	円 0	額面100円 につき 99円93銭	% 1.06	令和 3.12.22	市場公募	
	23.12.22	2,310,000,000	2,310,000,000	2,310,000,000	0	額面100円 につき 99円93銭	1.06	3.12.22	〃	平成3年度債 平成13年度債 借換分
	24.12.26	3,000,000,000	0	0	3,000,000,000	額面100円 につき 100円	0.715	4.12.26	〃	
	24.12.26	1,740,000,000	0	0	1,740,000,000	額面100円 につき 100円	0.715	4.12.26	〃	平成14年度債 借換分
	24.12.26	1,000,000,000	0	0	1,000,000,000	額面100円 につき 100円	0.715	4.12.26	〃	平成4年度債 借換分 銀行等引受債引受額等1,000百万円
	25.12.26	990,000,000	0	0	990,000,000	額面100円 につき 100円	0.728	5.12.26	〃	平成5年度債 借換分
	25.12.26	3,000,000,000	0	0	3,000,000,000	額面100円 につき 100円	0.728	5.12.26	〃	
	25.12.26	1,740,000,000	0	0	1,740,000,000	額面100円 につき 100円	0.728	5.12.26	〃	平成15年度債 借換分
	26.12.24	2,500,000,000	0	0	2,500,000,000	額面100円 につき 100円	0.451	6.12.24	〃	
	26.12.24	1,180,000,000	0	0	1,180,000,000	額面100円 につき 100円	0.451	6.12.24	〃	平成6年度債 借換分
26.12.24	1,740,000,000	0	0	1,740,000,000	額面100円 につき 100円	0.451	6.12.24	〃	平成16年度債 借換分	

種類	発行年月日	発行総額	償還高		未償還残高	発行価額	利率	償還期	借入先	備考
			当年度償還高	償還高累計						
下水道建設事業	平成27. 5.25	円 1,000,000,000	円 0	円 0	円 1,000,000,000	額面100円につき100円	% 0.553	令和7. 5.23	市場公募	平成7年度債分 平借換
	27.12.18	1,740,000,000	0	0	1,740,000,000	額面100円につき100円	0.484	7.12.18	〃	平成17年度債分 平借換
	27.12.18	2,500,000,000	0	0	2,500,000,000	額面100円につき100円	0.484	7.12.18	〃	
	28. 8.25	1,740,000,000	0	0	1,740,000,000	額面100円につき100円	0.06	8. 8.25	〃	平成18年度債分 平借換
	28. 9.28	600,000,000	600,000,000	600,000,000	0	額面100円につき100円	0.001	3. 9.28	〃	平成3年度債分 平借換
	28.12.16	2,500,000,000	0	0	2,500,000,000	額面100円につき100円	0.165	8.12.16	〃	
	28.12.16	1,000,000,000	100,000,000	500,000,000	500,000,000	額面100円につき100円	0.087	8.12.16	〃	平成8年度債分 平借換
	29.12.22	2,000,000,000	0	0	2,000,000,000	額面100円につき100円	0.21	9.12.22	〃	
	29.12.22	1,000,000,000	0	0	1,000,000,000	額面100円につき100円	0.21	9.12.22	〃	平成9年度債分 平借換
	29.12.22	1,740,000,000	0	0	1,740,000,000	額面100円につき100円	0.21	9.12.22	〃	平成19年度債分 平借換
	30.12.21	2,000,000,000	0	0	2,000,000,000	額面100円につき100円	0.195	10.12.21	〃	
	30.12.21	1,000,000,000	0	0	1,000,000,000	額面100円につき100円	0.195	10.12.21	〃	平成10年度債分 平借換
	30.12.21	2,220,000,000	0	0	2,220,000,000	額面100円につき100円	0.195	10.12.21	〃	平成20年度債分 平借換
	令和元.12.24	2,000,000,000	0	0	2,000,000,000	額面100円につき100円	0.11	11.12.24	〃	
	元.12.24	1,000,000,000	0	0	1,000,000,000	額面100円につき100円	0.11	11.12.24	〃	平成11年度債分 平借換
	元.12.24	2,220,000,000	0	0	2,220,000,000	額面100円につき100円	0.11	11.12.24	〃	平成21年度債分 平借換
	2.12.24	2,000,000,000	0	0	2,000,000,000	額面100円につき100円	0.125	12.12.24	〃	
	2.12.24	1,000,000,000	0	0	1,000,000,000	額面100円につき100円	0.125	12.12.24	〃	平成12年度債分 平借換
	2.12.24	2,220,000,000	0	0	2,220,000,000	額面100円につき100円	0.125	12.12.24	〃	平成22年度債分 平借換
	3.10.28	1,000,000,000	0	0	1,000,000,000	額面100円につき100円	0.145	13.10.28	〃	
3.12.24	1,000,000,000	0	0	1,000,000,000	額面100円につき100円	0.125	13.12.24	〃		
3.12.24	1,000,000,000	0	0	1,000,000,000	額面100円につき100円	0.125	13.12.24	〃	平成13年度債分 平借換	
3.12.24	2,220,000,000	0	0	2,220,000,000	額面100円につき100円	0.125	13.12.24	〃	平成23年度債分 平借換	
小計	58,900,000,000	6,010,000,000	6,410,000,000	52,490,000,000						

種類	発行年月日	発行総額	償還高		未償還残高	発行価額	利率	償還期	借入先	備考
			当年度償還高	償還高累計						
水道建設事業業	平成30.3.27	円 1,189,000,000	円 0	円 0	円 1,189,000,000	証書	% 0.19	令和 10.3.27	銀行受取等 引受団等	
	31.3.27	882,000,000	0	0	882,000,000	証書	0.156	11.3.27	〃	
	令和2.3.27	1,469,000,000	0	0	1,469,000,000	証書	0.05	12.3.27	〃	
	3.3.26	3,116,000,000	0	0	3,116,000,000	証書	0.082	13.3.26	〃	
	4.3.25	4,115,000,000	0	0	4,115,000,000	証書	0.188	14.3.25	〃	
	小計	10,771,000,000	0	0	10,771,000,000					
	合計	222,820,500,000	12,186,012,106	80,686,073,487	142,134,426,513					
資本費平準化	平成24.3.29	円 1,000,000,000	円 640,000,000	円 1,000,000,000	円 0	証書	% 0.94	令和 4.3.29	銀行受取等 引受団等	平成23年度 資本費平準化債
	25.3.25	170,000,000	10,200,000	61,200,000	108,800,000	証書	0.47	5.3.24	〃	平成24年度 資本費平準化債
	26.3.25	450,000,000	27,000,000	135,000,000	315,000,000	証書	0.69	6.3.25	〃	平成25年度 資本費平準化債
	小計	1,620,000,000	677,200,000	1,196,200,000	423,800,000					
平準化	平成27.12.18	円 580,000,000	円 0	円 0	円 580,000,000	額面100円 につき 100円	% 0.484	令和 7.12.18	市場公募	平成17年度 平準化債 平準化債 平準化債
	29.12.22	140,000,000	0	0	140,000,000	額面100円 につき 100円	0.21	9.12.22	〃	平成19年度 平準化債 平準化債
	29.12.22	140,000,000	0	0	140,000,000	額面100円 につき 100円	0.21	9.12.22	〃	平成19年度 平準化債 平準化債
	30.12.21	250,000,000	0	0	250,000,000	額面100円 につき 100円	0.195	10.12.21	〃	平成20年度 平準化債 平準化債
	令和元.12.24	1,160,000,000	0	0	1,160,000,000	額面100円 につき 100円	0.11	11.12.24	〃	平成21年度 平準化債 平準化債
	2.12.24	580,000,000	0	0	580,000,000	額面100円 につき 100円	0.125	12.12.24	〃	平成22年度 平準化債 平準化債
	3.12.24	580,000,000	0	0	580,000,000	額面100円 につき 100円	0.125	13.12.24	〃	平成23年度 平準化債 平準化債
	小計	3,430,000,000	0	0	3,430,000,000					
合計	5,050,000,000	677,200,000	1,196,200,000	3,853,800,000						
総合計	227,870,500,000	12,863,212,106	81,882,273,487	145,988,226,513						

北九州市下水道事業報告書

1 概 況

(1) 総括事項

下水道事業は、快適で安全な生活環境を確保し、公共用水域の水質汚濁を防止する都市の基幹的施設として不可欠のものである。

本市の下水道事業のうち汚水整備は、人口普及率が99.9%に達し、概ね完了している一方、平成21年、22年、25年には豪雨による浸水被害が発生しており、出水期に雨水を速やかに排除し浸水を防除する雨水整備や地震時における施設の機能確保、大雨時の放流による汚濁負荷量を削減し公共用水域の水質保全を図る合流式下水道の改善など下水道事業が求められる役割は依然として大きい。このため、「北九州市上下水道事業基本計画2030」（令和3～令和12年度）及びその実施計画である「北九州市上下水道事業中期経営計画2025」（令和3～令和7年度）に基づき、局地化・集中化する豪雨から市民の生活を守るため、「重点整備地区（16地区）」を中心に、より一層効果的な雨水整備を進めている。また、交通拠点である小倉駅をはじめ商業施設や公共施設など都市機能が集積している小倉都心部については、「北九州市小倉都心部浸水対策推進プラン」に基づき、ハード整備だけではなく、河川部局と連携しながら防災ハザードマップの掲示や防災情報の周知・啓発などのソフト対策も実施するなど、重点的に浸水被害の軽減・解消を進めている。同時に管渠やポンプ場の耐震化などの地震対策や合流式下水道の改善を進めるとともに、老朽化対策としての施設の改築・更新を継続的に実施している。あわせて、低炭素社会の実現に寄与するため、汚泥燃料化事業に取り組んでいる。また、技術やノウハウを海外に移転し、海外の技術者を育成する国際技術協力を実施するとともに、地元産業振興を図る観点から、海外水ビジネスの取組みを積極的に進めてきた。

経営面では、下水道使用料の適正な賦課徴収により収入の確保を図るとともに、改築・更新時に併せた高効率機器の導入などによる維持管理コストの削減に努めている。

今後も下水道使用料の減少傾向や高水準の企業債償還が続くことなどにより下水道経営を取り巻く環境は厳しい状況が続くが、これまで以上に経営改善に努め、下水道サービスの長期的かつ安定的な提供を目指していく。

ア 業務量

本年度の処理水量は141,315千 m^3 、処理人口は930,114人となり、人口普及率は99.9%である。

水洗化戸数は488,152戸で、前年度より728戸増加し、水洗化率は99.6%である。

イ 財政状況

収益的収支では、収入25,900,045千円に対し、支出25,825,102千円で、74,943千円利益を生ずることとなった。

資本的収支では、収入14,217,537千円に対し、支出24,334,464千円で、差引き不足額10,116,927千円は、損益勘定留保資金などで補てんした。

この結果、単年度資金収支は134,165千円のマイナスとなり、前年度末に3,580,532千円であった資金剰余は3,446,367千円となった。

ウ 建設状況

管渠、ポンプ場及び浄化センターの整備のため、9,289,649千円を執行し、管渠延長及び処理面積は、前年度よりそれぞれ5km、15ha増加し、4,687km、16,565haになった。

(2) 経営指標に関する事項

令和3年度決算における経営成績について、経営の健全性を示す経常収支比率は、有収水量の減少に伴う下水道使用料収益の減少などにより前年度比2.43ポイント減の100.03%となったが、健全経営の水準とされる100%を上回っている。また、料金水準の妥当性を示す経費回収率は、前年度比1.65ポイント減の100.39%となり、事業に必要な費用を下水道使用料収益で賄っている状況とされる100%を上回っている。

一方、償却対象資産の減価償却の状況を示す有形固定資産減価償却率は前年度比1.4ポイント増の51.27%、法定耐用年数を経過した管渠延長の割合を示す管渠老朽化率は前年度比2.65ポイント増の10.07%と施設の老朽化が進んでいる。これは、高度経済成長期以降、集中的に整備した下水道施設の更新時期が到来するためであり、将来の更新需要に備え、現在の経営状況を維持しながら、引き続き計画的な施設更新を行っていく。

<経営指標の推移>

	平成29年度	平成30年度	令和元年度	令和2年度	令和3年度
経常収支比率	102.73%	102.79%	104.16%	102.46%	100.03%
経費回収率	94.16%	96.51%	104.14%	102.04%	100.39%
有形固定資産減価償却率	46.97%	47.47%	48.76%	49.87%	51.27%
管渠老朽化率	4.26%	4.20%	5.01%	7.42%	10.07%

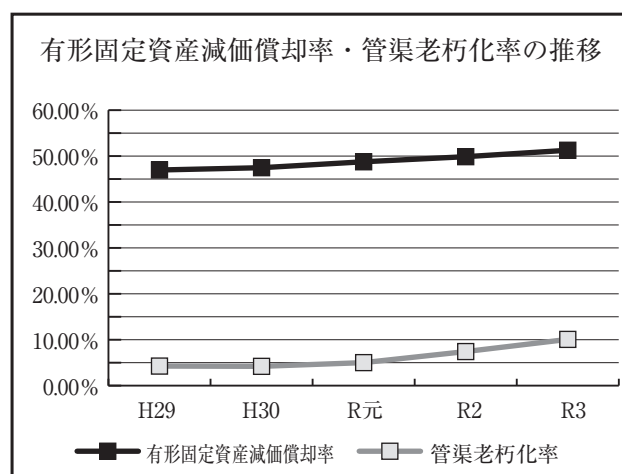
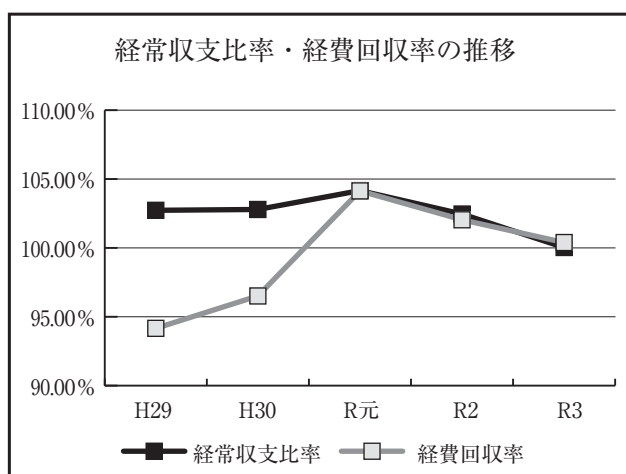

(3) 議会議決事項

議案番号	件名	提出年月日	議決年月日
第 103 号	令和 2 年度北九州市下水道事業会計に係る利益の処分及び決算について	令和 3. 9. 2	令和 3. 9.28
第 27 号	令和 4 年度北九州市下水道事業会計予算	4. 2.18	4. 3.24
第 56 号	令和 3 年度北九州市下水道事業会計補正予算（第 1 号）	4. 2.18	4. 3. 9

（報告事項）令和 2 年度北九州市下水道事業会計予算の繰越し報告について（報告第 8 号）

（報告事項）北九州市上下水道事業基本計画 2030 の策定について（報告第 14 号）

（報告事項）北九州市上下水道事業中期経営計画 2025 の策定について（報告第 15 号）

(4) 行政官庁許認可事項

該当事項なし。

(5) 職員に関する事項

令和 4 年 3 月末日の職員数は 150 人で、その内訳は次のとおりである。

区 分	職 種	本 年 度	前 年 度	増 △減
損 益 勘 定 支 弁 職 員	事 務 職	19 ^人	21 ^人	△ 2 ^人
	技 術 職	86	85	1
	計	105	106	△ 1
資 本 勘 定 支 弁 職 員	事 務 職	3	2	1
	技 術 職	42	41	1
	計	45	43	2
合 計		150	149	1

（注）職員数は、無給休職者及び育児休業者を除く。

(6) 料金その他供給条件の設定、変更に関する事項

該当事項なし。

2 工 事

(1) 建設工事の概況（消費税及び地方消費税を含む。）

※ 間接工事費を含む契約金額 1 億円以上の工事

管渠、ポンプ場、浄化センターの整備のため事業費 9,289,649 千円を執行した。

主な工事は次のとおりである。

工 事 名	工 事 内 容	着工年月日	竣工年月日
北九州市昭和町雨水貯留管の建設工事委託に関する協定	φ3000mm（シールド）L=1460.0m	平成 30. 4.27	令和 実施中
天籟寺初音町幹線管渠築造工事	φ2000mm（シールド）L=1552.2m 建築工事 1 式 機械設備工事 1 式 電気設備工事 1 式	30.10.11	実施中
曾根新田 14 号雨水幹線（その 3）管渠築造工事	□ 4600×1500mm L=40.1m L 型水路 4600×1600mm L=2.0m ポンプゲート L=31.6m	令和 2. 3.26	3. 6.30
曾根新田雨水排水ポンプ機械設備新設工事	曾根新田雨水排水ポンプ機械設備の新設工事	2. 9.17	4. 3.31
小森江一丁目地内（圧送管）管渠更生工事	管更生工 φ800mm L=294.5m 防食工 1 式	2. 9.17	4. 3.31
西本町四丁目地内他雨水（その 1）合流改善管渠築造工事	U 型側溝 φ300～500mm（開削） L=443.1m φ300～700mm（開削）L=27.6m φ300～760mm（推進）L=26.7m	2.11. 5	3.10.21
令和 2 年度北九州市公共下水道皇后崎浄化センターの建設工事委託に関する協定	皇后崎浄化センターの合流改善施設の新設工事	2.12. 9	実施中
御開四丁目地内（その 3）管渠更生工事	管更生工 □ 3480×2380mm L=75.0m 伸縮継手工 2 箇所	2.12.24	3. 7.20
桜町地内他管渠更生工事	管更生工 □ 2600×2600mm L=107.0m 耐震継手工 2 箇所	2.12.24	3. 8.11
本町二丁目地内（圧送管）管渠改築工事	φ350mm L=455.3m φ150mm L=6.0m	3. 3.25	4. 1.31
令和 3 年度北九州市公共下水道則松ポンプ場の建設工事委託に関する協定	則松ポンプ場の耐震補強工事	3. 4.23	実施中
新門司北一丁目地内（その 1）管渠築造工事	φ300mm（推進）L=200.1m φ350mm（推進）L=7.1m φ200mm（開削）L=22.0m	3. 4.28	3.12.14
昭和三丁目地内（勝山下到津主要幹線）管渠更生工事	管更生工 φ1100mm L=284.3m 管更生工 φ1200mm L=118.8m	3. 6. 3	3.12. 1
西港町地内（日明遮集幹線）（その 4）管渠更生工事	管更生工 φ2700mm L=132.4m	3. 7.21	4. 3.31
片野四丁目地内（その 1）管渠更生工事	管更生工 φ900mm L=366.5m	3. 7.29	4. 1.25

工 事 名	工 事 内 容	着工年月日	竣工年月日
御開四丁目地内（本城北幹線） （その４）管渠更生工事	管更生工□3480×2380mm L=92.5m 伸縮継手工４箇所	令和 3. 9. 2	令和 4. 3.15
春の町四丁目地内他（枝光皇后 崎遮集幹線他）管渠更生工事	管更生工φ800mm L=265.9m 管更生工φ1000mm L=88.8m 管口耐震工φ800mm 6箇所	3. 9. 9	4. 3.15
牧山新町地内他管渠更生工事	管更生工φ1100mm L=276.1m	3. 9.16	4. 3.15
神嶽ポンプ場雨水滞水池電気計 装設備新設工事	神嶽ポンプ場雨水滞水池電気設備の新設工 事	3. 9.16	実施中
曾根新田 14 号雨水幹線（その ４）管渠築造工事	三面水路 4600×1600mm L=119.3m □4600×1300mm L=5.0m □4600×900mm L=6.3m	3.10.14	実施中
新門司北一丁目地内（その２） 管渠築造工事	φ300mm（推進）L=196.0m φ200mm（開削）L=18.0m	3.11.25	実施中
宮の町二丁目地内他雨水（その １）合流改善管渠築造工事	□700×700mm L=28.1m □800×800mm L=85.4m U型側溝φ300mm（開削）L=407.8m φ400mm（開削）L=30.6m	4. 1.20	実施中
日明浄化センター合流改善設備 建設工事	日明浄化センターの合流改善設備の新設工 事	4. 3.24	実施中

(2) 改良工事の概況（消費税及び地方消費税を含む。）

※ 間接工事費を含む金額 2 千万円以上の工事

管渠、ポンプ場、浄化センターの改良のため事業費 2,985,427 千円を執行した。

主な工事は次のとおりである。

工 事 名	工 事 内 容	着工年月日	竣工年月日
楠橋ポンプ場 2 号雨水ポンプ機械設備改良工事	雨水ポンプ (1 台)、原動機 (1 台)、減速機 (1 台)、吐出弁 (1 台)、その他関連工事 (1 式)	令和 2. 3. 5	令和 4. 2.25
新町浄化センター中央監視他電気計装設備改良工事	中央監視の LCD、DBC、操作卓、コントローラ及び計装変換器盤の更新工事	2. 3.26	4. 3.31
曾根新田北ポンプ場遠隔監視他電気計装設備改良工事	曾根新田北ポンプ場の遠隔監視設備及び無停電電源装置の更新に伴う電気計装設備工事	2. 9.17	3. 6.30
本城ポンプ場遠隔監視電気計装設備改良工事	本城ポンプ場の遠隔監視設備及び流入渠水位計の更新に伴う電気計装設備工事	2.10. 8	3. 8.20
北湊浄化センター無停電電源装置電気計装設備改良工事	北湊浄化センターの無停電電源装置更新に伴う電気計装設備工事	3. 1.21	3. 6.30
日明浄化センター中央監視他電気計装設備改良工事	日明浄化センターの水処理設備の運転情報を処理する監視制御システム全体の更新及び最終沈殿池設備の配線経路変更に伴う電気計装設備工事	3. 1.21	実施中
空港北町ポンプ場 No. 2, 3 汚水ポンプ機械設備改良工事	No. 2, 3 汚水ポンプ (2 台)、No. 2, 3 汚水ポンプ吐出弁 (2 台)、鋼製加工品 (1 式)、その他関連工事 (1 式)	3. 6. 3	4. 3.31
新町浄化センター 2 系曝気槽機械設備改良工事	第 1 槽用攪拌機 (3 台)、第 1 槽用散気装置 (1 池分)、消泡ノズル (1 式)、その他関連工事 (1 式)	3. 6.10	4. 3.15
曾根浄化センター 5 号汚水ポンプ機械設備改良工事	5 号汚水ポンプ (1 台)、5 号原動機 (1 台)、5 号減速機 (1 台)、据付及び配管工事等 (1 式)、鋼製加工品 (1 式)、その他関連工事 (1 式)	3. 6.10	4. 3.31
北湊浄化センター 3 系最終沈殿池他機械設備改良工事	汚泥掻寄機 (2 基)、スカムスキマ (10 台)、越流堰板 (1 式)、越流トラフ銅板 (1 式)、据付工事 (1 式)、その他関連工事 (1 式)	3. 6.10	4. 3.31
日明浄化センター 4 系最初沈殿池他機械設備改良工事	汚泥掻寄機 (メインコレクタ 2 基、クロスコレクタ 1 基)、スカムスキマ (4 台)、越流堰板 (4 池分)、その他関連工事 (1 式)	3. 7. 1	実施中
日明浄化センター非常用発電装置電気計装設備改良工事	日明浄化センターの高圧非常用ガスタービン発電装置の更新工事	3. 7.14	3.11.30
曾根浄化センター 5 号汚水ポンプ電気計装設備改良工事	曾根浄化センターの 5 号汚水ポンプの更新に伴う電気計装設備工事	3. 7.15	4. 3.31
片山町二丁目地内管渠更生工事	管渠更生工事	3. 7.29	3.11.26
新町浄化センター 2 系曝気槽電気計装設備改良工事	新町浄化センターの 2 系曝気槽機械設備更新に伴う電気計装設備工事	3. 7.29	4. 3.15
浅野町ポンプ場地下燃料タンク電気計装設備改良工事	浅野町ポンプ場の地下燃料タンク更新に伴う電気計装設備工事	3. 7.29	4. 3.31

工 事 名	工 事 内 容	着工年月日	竣工年月日
門司港ポンプ場遠隔監視電気計装設備改良工事	門司港ポンプ場の遠隔監視設備の更新工事	令和 3. 8.12	令和 実施中
白野江ポンプ場他1ポンプ場無停電電源装置電気計装設備改良工事	白野江ポンプ場及び白野江第2ポンプ場の無停電電源装置の更新工事	3. 9. 2	4. 3.15
日明浄化センター4系最初沈殿池他電気計装設備改良工事	日明浄化センターの4系最初沈殿池機械設備移設に伴う電気計装設備工事	3. 9. 2	実施中
皇后崎浄化センター第1処理場揚水ポンプ電気計装設備改良工事	皇后崎浄化センター第1処理場の揚水ポンプインバーター盤等の更新に伴う電気計装設備工事	3. 9. 2	実施中
北湊浄化センター他1ポンプ場最終沈殿池他電気計装設備改良工事	北湊浄化センター3系最終沈殿池機械設備更新及び東中島ポンプ場No.1流入ゲート機械設備更新に伴う電気計装設備改良工事	3. 9.16	4. 3.31
日明浄化センター汚泥処理監視電気計装設備改良工事	日明浄化センター汚泥処理設備の監視制御システムの更新工事	3. 9.16	実施中
皇后崎浄化センター自家発電装置電気計装設備改良工事	皇后崎浄化センターの高圧非常用ガスタービン発電装置の更新工事	3. 9.22	4. 3.15
曾根浄化センター汚泥脱水棟外壁及び屋上防水改修工事(R3)	曾根浄化センターの汚泥脱水棟外壁及び屋上防水改修工事	3.10.14	4. 3.31
北湊浄化センター工業計器電気計装設備改良工事	北湊浄化センターの水質計器の更新工事	3.11. 4	実施中

(3) 保存工事の概況

ア ポンプ場補修工事	片上ポンプ場1号自動除塵機修繕工事	ほか66件
イ 浄化センター補修工事	新町浄化センター6号返送汚泥ポンプ盤修繕工事	ほか83件

3 業 務

(1) 業 務 量

事 項		本 年 度	前 年 度	比 較	
				增 △減	增 △減率
流 入 水 量	年 間 (m ³)	154,722,629	160,494,337	△ 5,771,708	△ 3.6
	一 日 平 均 (m ³)	423,898	439,711	△ 15,813	△ 3.6
処 理 水 量	年 間 (m ³)	141,315,267	144,672,240	△ 3,356,973	△ 2.3
	一 日 平 均 (m ³)	387,165	396,362	△ 9,197	△ 2.3
管 渠 延 長 (m)		4,687,108	4,681,796	5,312	0.1
処 理 人 口 普 及 率 (%)		99.9	99.9	0.0	0.0
水 洗 化 状 況	水 洗 化 对 象 戸 数 (戸)	490,319	489,607	712	0.1
	水 洗 化 戸 数 (戸)	488,152	487,424	728	0.1
	水 洗 化 率 (%)	99.6	99.6	0.0	0.0
	水 洗 化 助 成 戸 数 (戸)	0	1	△ 1	△ 100.0

(2) 事業収入に関する事項

区 分	本 年 度	前 年 度	比 較	
			増 △減	増 △減率
収 益 的 収 入	円 25,900,044,868	円 25,978,411,995	円 △ 78,367,127	% △ 0.30
営 業 収 益	19,294,569,863	19,588,294,100	△ 293,724,237	△ 1.50
営 業 外 収 益	6,602,954,093	6,340,120,767	262,833,326	4.15
特 別 利 益	2,520,912	49,997,128	△ 47,476,216	△ 94.96
資 本 的 収 入	14,217,536,621	14,470,140,161	△ 252,603,540	△ 1.75
企 業 債	7,114,000,000	7,000,500,000	113,500,000	1.62
国 庫 補 助 金	4,936,130,000	4,963,565,000	△ 27,435,000	△ 0.55
負 担 金	182,971,291	349,106,121	△ 166,134,830	△ 47.59
寄 附 金	6,251,330	6,150,140	101,190	1.65
貸 付 金 回 収 金	584,000	818,900	△ 234,900	△ 28.68
基 金 繰 入 金	1,977,600,000	2,150,000,000	△ 172,400,000	△ 8.02
計	40,117,581,489	40,448,552,156	△ 330,970,667	△ 0.82

収益的収入の構成比率

区 分	本 年 度		前 年 度		比 較	
	金 額	構成比率	金 額	構成比率	増 △減	増 △減率
下水道使用料	円 13,319,171,371	% 51.42	円 13,365,387,524	% 51.45	円 △ 46,216,153	% △ 0.35
他会計負担金	5,780,529,896	22.32	6,062,157,094	23.34	△ 281,627,198	△ 4.65
受託事業収益	30,065,925	0.12	13,977,055	0.05	16,088,870	115.11
その他営業収益	185,643,119	0.72	173,592,139	0.67	12,050,980	6.94
その他営業外収益	6,582,113,645	25.41	6,313,301,055	24.30	268,812,590	4.26
特 別 利 益	2,520,912	0.01	49,997,128	0.19	△ 47,476,216	△ 94.96
計	25,900,044,868	100.00	25,978,411,995	100.00	△ 78,367,127	△ 0.30

(3) 事業費に関する事項

区 分	本 年 度	前 年 度	比 較	
			増 △減	増 △減率
収 益 的 支 出	円 25,825,101,666	円 25,246,697,620	円 578,404,046	% 2.29
営 業 費 用	24,046,970,205	23,258,773,889	788,196,316	3.39
営 業 外 費 用	1,772,019,043	1,980,313,550	△ 208,294,507	△ 10.52
特 別 損 失	6,112,418	7,610,181	△ 1,497,763	△ 19.68
資 本 的 支 出	23,264,013,162	23,769,315,173	△ 505,302,011	△ 2.13
建 設 改 良 費	11,695,808,056	11,997,361,527	△ 301,553,471	△ 2.51
企 業 債 償 還 金	9,063,212,106	9,363,653,646	△ 300,441,540	△ 3.21
投 資	2,504,993,000	2,408,300,000	96,693,000	4.01
計	49,089,114,828	49,016,012,793	73,102,035	0.15

収益的支出の構成比率

区 分	本 年 度		前 年 度		比 較	
	金 額	構成比率	金 額	構成比率	増 △減	増△減率
職 員 給 与 費	円 868,374,095	% 3.36	円 934,482,174	% 3.70	円 △ 66,108,079	% △ 7.07
管 渠 費	1,536,130,197	5.95	1,482,219,928	5.87	53,910,269	3.64
ポ ン プ 場 費	937,915,175	3.63	907,046,319	3.59	30,868,856	3.40
処 理 場 費	2,904,186,873	11.25	2,803,491,123	11.11	100,695,750	3.59
水 質 管 理 費	15,689,032	0.06	18,662,320	0.07	△ 2,973,288	△ 15.93
受 託 事 業 費	25,908,618	0.10	5,424,844	0.02	20,483,774	377.59
水 洗 便 所 普 及 促 進 費	61,404,779	0.24	60,477,838	0.24	926,941	1.53
水 洗 便 所 助 成 貸 付 事 業 費	320	0.00	4,340	0.00	△ 4,020	△ 92.63
業 務 費	595,667,794	2.31	551,028,552	2.18	44,639,242	8.10
総 係 費	110,665,247	0.43	106,376,721	0.42	4,288,526	4.03
減 価 償 却 費 等	16,991,028,075	65.79	16,389,559,730	64.92	601,468,345	3.67
支 払 利 息 及 び 企 業 債 取 扱 諸 費	1,659,212,247	6.42	1,876,879,328	7.44	△ 217,667,081	△ 11.60
雑 支 出	112,806,796	0.44	103,434,222	0.41	9,372,574	9.06
特 別 損 失	6,112,418	0.02	7,610,181	0.03	△ 1,497,763	△ 19.68
計	25,825,101,666	100.00	25,246,697,620	100.00	578,404,046	2.29

(4) その他主要な事項

該当事項なし。

4 会 計

(1) 重要契約の要旨（消費税及び地方消費税を含む。）

該当事項なし。

(2) 企業債及び一時借入金の概況

ア 企業債

借 入 先	前年度末残高	本年度借入高	本年度償還高	本年度末残高
財 政 融 資 資 金	32,349,925,298 円	999,000,000 円	2,173,629,677 円	31,175,295,621 円
郵便貯金・簡易生命 保 険 管 理 機 構	14,268,333,972	0	1,443,329,614	12,825,004,358
地方公共団体金融機構	37,432,179,349	0	2,559,052,815	34,873,126,534
市 場 公 募	56,130,000,000	5,800,000,000	6,010,000,000	55,920,000,000
銀行等引受債引受団等	7,757,000,000	4,115,000,000	677,200,000	11,194,800,000
計	147,937,438,619	10,914,000,000	12,863,212,106	145,988,226,513

イ 一時借入金

前年度末残高	0 円
本年度中における借入残高最高額	0 円
本年度末残高	0 円
(一時借入金限度額)	8,000,000,000 円)

(3) その他会計経理に関する重要事項

ア 受益者負担金の農地分徴収猶予による未回収額は、143,980,063 円である。

5 附 帯 事 項

(1) 受託事業の概況（消費税及び地方消費税を含む。）

貫川 No.2 井堰機械設備改築工事等のため、28,449 千円を執行した。

6 そ の 他

(1) 決算日後に生じた企業の状況に関する重要な事実

該当事項なし。

(2) 他会計負担金等の使途の特定について

ア 雨水処理負担金 5,591,492,063 円については、

雨水処理経費として、処理場費の委託料等課税仕入れに 948,155,092 円（特定収入）、企業債利息等課税仕入れ以外に 4,643,336,971 円（特定収入以外）をそれぞれ充当した。

イ その他他会計負担金 168,197,385 円については、

水洗便所改造命令経費等として、委託料等課税仕入れに 26,774,279 円（特定収入）、職員給与等課税仕入れ以外に 141,423,106 円（特定収入以外）をそれぞれ充当した。

ウ 他会計負担金 20,840,448 円については、

臨時財政特例債利息等課税仕入れ以外に全額（特定収入以外）を充当した。

エ 雑収益 1,109,079 円については、

委託料等課税仕入れに 1,108,561 円（特定収入）、企業債利息等課税仕入れ以外に 518 円（特定収入以外）をそれぞれ充当した。

オ その他営業収益 10,721,519 円については、

委託料等課税仕入れに 291,759 円（特定収入）、職員給与等課税仕入れ以外に 10,429,760 円（特定収入以外）をそれぞれ充当した。

カ 特別利益 338,989 円については、

過年度収入（不課税収入）還付等課税仕入れ以外に全額（特定収入以外）を充当した。

キ 国庫補助金 4,936,130,000 円については、

建設に要する経費等として、委託料等課税仕入れに 4,934,771,794 円（特定収入）、職員給与等課税仕入れ以外に 1,358,206 円（特定収入以外）をそれぞれ充当した。

ク 受益者負担金 11,276,298 円については、

建設に要する経費等として、委託料等課税仕入れに 7,915,969 円（特定収入）、職員給与等課税仕入れ以外に 3,360,329 円（特定収入以外）をそれぞれ充当した。

ケ 工事負担金 14,324,999 円については、

負担金工事に要する経費として、工事請負費等課税仕入れに 14,321,777 円（特定収入）、職員給与等課税仕入れ以外に 3,222 円（特定収入以外）をそれぞれ充当した。

コ 他会計負担金 157,369,994 円については、

建設に要する経費等として、工事請負費等課税仕入れに 150,475,501 円（特定収入）、職員給与費等課税仕入れ以外に 6,894,493 円（特定収入以外）をそれぞれ充当した。

サ 寄附金 6,251,330 円については、

建設に要する経費として、工事請負費等課税仕入れに 4,323,225 円（特定収入）、職員給与費等課税仕入れ以外に 1,928,105 円（特定収入以外）をそれぞれ充当した。

(3) その他

該当事項なし。

