令和6年度

アニメーション教材

【アニメーション教材について】

幼児や小学生を対象にしたアニメーションの教材情報です。教材はＤＶＤ教材・ビデオ教材・影絵教材に分かれています。

北九州市立視聴覚センター　　北九州市八幡西区相生町２０－１

TEL　０９３－６４４－３１３１　　FAX　０９３－６４４－３１３２

教材の申し込みは、電話またはファックスでお願いします。

〈ホームページアドレス〉

https://www.city.kitakyushu.lg.jp/shisetsu/menu06_0047.html

DVD 教材

NEW は令和４年度以降に配架した新規教材です。

NEW

モモマルくんとかくれんぼ

森の中の物語です。モモマルくんは、森の仲間たちと楽しくかくれんぼしています。ところが、ある行動が原因で友達と喧嘩をしてしまいました。果たして、モモマルくんは、仲間たちと仲直りができるのでしょうか...

子どもが人権について、楽しみながら考える機会となるよう、人権学習の入門用として制作された教材です。

教材番号【Ｒ０５０１】　ＤＶＤ（6分）

NEW

うみとりくのからだのはなし

ふたごの「うみ」と「りく」は、そっくりだけど、全然違います。「りく」はおかあさんになでられるのが好きだけど、「うみ」はなでられるのが苦手です。そんな２人といっしょに、みんながそれぞれのからだを大切にするためには、どうしたらよいのか考えるアニメーション教材です。

教材番号【Ｒ０５２２】　ＤＶＤ（１６分）

NEW

はなかっぱのぼうさいくんれん　「おかしもち」でいのちをまもろう

子どもたちに大人気の「はなかっぱ」と仲間たちが登場する、幼児・小学生（低学年）向けの防災アニメーション教材です。「おかしもち」を合言葉に、地震が起きたときにどのように命を守る行動をとればよいのか「はなかっぱ」達と一緒に学ぶことができる教材です。

教材番号【Ｒ０５２８】　ＤＶＤ（１４分）

うしわかまるの熱中症には気をつけて！

帽子もかぶらず、炎天下で遊んでいた「うしわかまる」は、熱中症になってしまいます。熱中症にならないためにはどうすればよいのか、熱中症になったときはどうすればよいのか、ということを「うしわかまる」と一緒に、子どもたちがクイズで考えていきます。

教材番号【Ｒ０５２９】　ＤＶＤ（１１分）

まんが世界昔ばなし　VOL. 7　十二の月　ほか

名作童話が４話収録。　①十二の月（チェコスロバキア）　②動物たちと火（アメリカ）　③長ぐつをはいたねこ（フランス）　④わがままな巨人（イギリス）
〔語り、宮城まり子〕

教材番号【Ｒ０５３３】　ＤＶＤ（４５分）　幼児一般、小学校全般

まんが世界昔ばなし　VOL. 11　アリババと四十にんの盗賊　ほか

名作童話が４話収録。　①アリババと四十にんの盗賊（サウジアラビア）　②ジャンヌ・ダルク（フランス）　③おじぞう様の赤い目（北朝鮮）　④おやゆび姫（デンマーク）
〔語り、宮城まり子〕

教材番号【Ｒ０５３４】　ＤＶＤ（４５分）　幼児一般、小学校全般

まんが世界昔ばなし　VOL. 20　わらと炭とそらまめ　ほか

名作童話が４話収録。　①わらと炭とそらまめ（ドイツ）　②たなばたさま（中国）　③ガリレオ・ガリレイ（イタリア）　④三びきの子ぶた（イギリス）
〔語り、宮城まり子〕

教材番号【Ｒ０５３５】　ＤＶＤ（４５分）　幼児一般、小学校全般

チャーリィとこぐまのミモ１

【７話収録】①子猫がやってきた　②雨の日　③お絵描き　④雪遊び　⑤市場へ　⑥海水浴　⑦魚釣り

教材番号【Ｒ０５４８】　ＤＶＤ（３５分＋英語３５分）　幼児一般、小学校低学年

チャーリィとこぐまのミモ２

【６話収録】①農場で　②ミモの誕生日　③庭仕事　④緑の森　⑤クリスマス　⑥嵐の夜

教材番号【Ｒ０５４９】　ＤＶＤ（３０分＋英語３０分）　幼児一般、小学校低学年

NEW

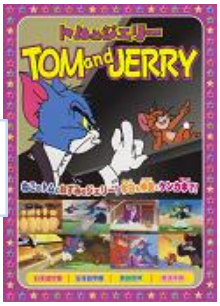

トムとジェリー　楽しいボーリング

【８話収録】①楽しいボーリング　②ここまでおいで　③ワルツの王様　④テニスなんて楽だね　⑤ピアノ・コンサート　⑥インディアンごっこ　⑦強敵あらわる　⑧土曜の夜は

教材番号【Ｒ０４３０】　ＤＶＤ（６０分）

NEW

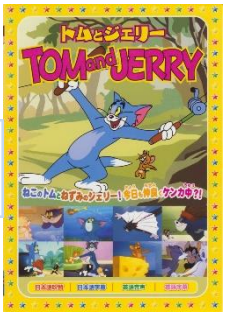

トムとジェリー　バラ色の人生

【８話収録】①バラ色の人生　②海の底はすばらしい　③トム君空を飛ぶ　④トム氏の優雅な生活　⑤南の島　⑥可愛い子猫と思ったら　⑦夜中のつまみ食い　⑧春はいたずらもの

教材番号【Ｒ０４２９】　ＤＶＤ（６０分）

NEW

うしわかまるのウイルスなんかには負けないぞ!

この教材では、牛若丸と一緒にクイズを解きながら、感染症について学びます。また、感染症から身体を守るために、正しい手洗いの仕方やマスクの着用について学びます。最後に、感染症にかかった友達を仲間外れにしないという人権上の配慮についても学びます。

教材番号【Ｒ０４２１】　ＤＶＤ（１０分）

NEW

うしわかまるのクイズでまなぶ　火事だ!どうする？

牛若丸たち３人が火遊びをしたことからお堂が火事になり、３人は大慌てします。牛若丸たちは火事の恐ろしさを知ることになりました。本教材は、子どもたちに火事の恐ろしさを伝えるとともに、もし火事に気付いたらどのように行動すればよいのかクイズを通して学ぶことができる内容です。

教材番号【Ｒ０４２０】　ＤＶＤ（１０分）

ズッコケ三人組のいじめをなくす作戦

ズッコケ三人組のクラスでいじめが起こり、その問題を話し合って解決に導くストーリーです。視聴する子どもたちに"いじめは絶対してはいけない"という強い意識をもたせ、いじめを防ぐためには、被害者のつらい気持ちに寄り添える思いやりを育むことが大切であることを訴えています。

教材番号【Ｒ０３１０】　ＤＶＤ（１５分）

ズッコケ三人組のぼうはん教室　―ゆうかい・連れ去りから自分を守る―

不審者が近づいてきたら、どのようにして危険を回避するのかをズッコケ三人組が体験するストーリーです。子どもの誘拐・連れ去りに対して「危ない」「気をつけて」という声かけをするだけでなく、子ども自身に「自分で自分を守る力」を身につけさせる教材です。

教材番号【Ｒ０３１１】　ＤＶＤ（１７分）

ズッコケ三人組のこうつうあんぜん　　いつも　あんぜんかくにんの巻

子どもの交通事故の中で、『道路への飛び出し』が最も多いそうです。子どもの飛び出し事故の最大の原因は、道路横断に関する危険予測能力が欠如していると言われています。そこで、飛び出しの危険性を子ども達に伝え、事故を防ぐために、交通ルールを身に付けておくことの大切さを訴えています。

教材番号【２７０１２】　ＤＶＤ（１２分）

ズッコケ三人組の火あそび防止大作戦

火災の出火原因の中に、常に「火遊び」が挙がっています。特に火に興味をもち始める２歳から６歳までの幼児によるものが多いと言われています。「ズッコケ三人組」を主人公に、そのキャラクターの動きに目を奪われているうちに、火の扱い方、火の恐ろしさなど、火に対する知識を身に付けてもらう工夫が施されています。（火事防災）

教材番号【２６０１４】　ＤＶＤ（１１分）

ズッコケ三人組のぼうさい教室　地しんから身を守ろうの巻

大地震はいつ、どこで起こるかわかりません。もしかしたら、明日、起こるかもしれません。しかし、子ども達にはそのことを伝えて「不安にさせる」のではなく、「行動する事」の大切さを教えることが何よりも重要です。この作品は「ズッコケ三人組」のキャラクターと共に、「地震が起きた時の命を守る行動」「被害を未然に防ぐための工夫」など、基本的な防災知識と防災行動を身に付けていく教材です。

教材番号【２９０２１】　ＤＶＤ（１４分）

魔進戦隊キラメイジャーの交通安全

幼児・小学校低学年向けの交通安全教材です。スーパー戦隊シリーズのキラメイジャーが登場し、物語を通じて、道路の歩き方や横断歩道の渡り方、交通ルールを守ることの大切さを学ぶことができます。最後に、「交通ルールのおさらいコーナー」もあります。

教材番号【Ｒ０３０４】　ＤＶＤ（１９分）

宇宙のひみつがわかるえほん

星の動きなど天体への興味を喚起させる教材です。仲良し３人組が、宇宙のことなら何でも知っているタコロス先生と一緒に宇宙の秘密を考えます。内容は「なぜ、星は光っているの？」「宇宙人はほんとうにいるの？」の２話から構成されています。

教材番号【Ｒ０３２４】　ＤＶＤ（２４分）

くぅとしの　―あなたがそばにいるだけで―

認知症の犬「しの」と、介護猫「くぅ」の感動の実話をもとにした道徳教材です。年・性別・種が違う犬と猫の関係性を通して、「もし、大切な人が認知症になったら、何をしてあげることができるだろうか」と考え、思いやりの心を育むことができる教材です。

教材番号【Ｒ０３２３】　ＤＶＤ（１２分）

ミヤモトムサシのこうつうあんぜん　五輪の書

幼児・小学校低学年向けの交通安全教材です。 剣豪ミヤモトムサシが書き残したとされる「こうつうあんぜん五輪の書」をもとに、道路の歩き方・横断歩道の渡り方・信号の見方などをタクアン和尚に教えてもらいながら学んでいきます。

教材番号【Ｒ０３２１】　ＤＶＤ（１４分）

王さまでかけましょう

王さまがつばめに頼んでアフリカに連れ行ってもらおうとするお話です。絵本としても多くの子どもたちに読まれています。アニメーションとしても子ども達に大人気の作品です。

教材番号【Ｒ０３２７】　ＤＶＤ（１２分）

ハムスター倶楽部②　　仲良くなろうよ、えんどーくん

【５話収録】⑥仲良くなろうよ、えんどーくん　⑦三匹目のハムスター
⑧ハムスターを飼いたい　⑨しげっちの大冒険　⑩えんどーくんが大変だ
視聴しながら、ハムスターの生態や飼い方を学ぶことができます。

教材番号【Ｒ０２４１】　ＤＶＤ（５０分）

ハムスター倶楽部①　ドリームスカイ

【５話収録】①ドリームスカイ　②ようこそ我が家へ　③しげっちの食べる寝る遊ぶ
④イタズラっ子 VS ハムスター　⑤恋するえんどーくん
視聴しながら、ハムスターの生態や飼い方を学ぶことができます。

教材番号【Ｒ０２４０】　ＤＶＤ（５０分）

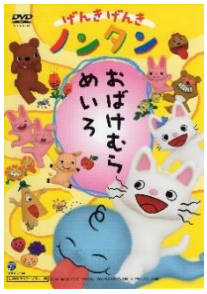

げんきげんきノンタン　「おばけむらめいろ」

【５話収録】①おばけむらめいろ　②いもうといいな　③こちょ　こちょ　こちょ
④おやすみなさい　⑤ふわふわータータン
５つのお話のあとにそれぞれ「しりとり」や「あしじゃんけん」などの遊びを紹介しています。

教材番号【Ｒ０２３９】　ＤＶＤ（３２分）

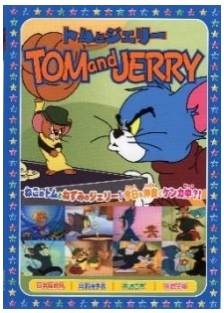

トムとジェリー　ジェリー街へ行く

【８話収録】①ジェリー街へ行く　②あべこべ物語　③お掃除はこうするの　④西部の伊達ねずみ　⑤ジェリーの日記　⑥ごきげんないとこ　⑦淋しがりや　⑧こわいお手伝いさん

教材番号【Ｒ０２３８】　ＤＶＤ（６０分）

心あたたまるなつかしいお話しシリーズ　ひみつの花園

多くの子どもたちが知っている童話を３話収録。
①ひみつの花園　②ピーターパン　③オズのまほうつかい
１作品が１５分程度で行事やお楽しみ会で活用できる

教材番号【Ｒ０２３５】　ＤＶＤ（３４分）

ディズニー名作アニメ集　赤ずきんちゃん

ウォルトディズニー初期の名作アニメ集で、８話を収録しています。
①　赤ずきんちゃん　②サンタのオモチャ工房　③海の王ネプチューン　④魔法使いの森
⑤小鳥の冒険　⑥クッキーのカーニバル　⑦子どもの夢　⑧３匹の親なし子ねこ

教材番号【Ｒ０２３４】　ＤＶＤ（６３分）

あさりちゃんと学ぶ 地震への備え

地震への備えを主人公あさりちゃんと共に興味深く学ぶことができます。備えのポイントが短くまとめられているので、避難訓練の事前事後の指導に効果的です。内容は「机の下に隠れる」「クッションなどで頭を守る」「家具を固定しておく」「防災準備品」「防災マップで危ない場所を確認」の５つのチャプターで構成されている。

教材番号【Ｒ０２２３】　ＤＶＤ（１０分）

うしわかまるのじしんとかじからじぶんをまもる！

タイムスリップして、現代に来た牛若丸は、消防士やカラス天狗に地震の時どのような行動をすればよいかを教わります。また津波や火事の時の身の守り方も学びます。牛若丸と共に、子どもたちも防災の知識が身につく内容です。

教材番号【Ｒ０２１６】　ＤＶＤ（１０分）

ハローキティとまなぼう！こうつうルール

幼児・小学校低学年児童向けの交通安全アニメ教材です。道路の歩き方・横断歩道の渡り方・道路標識の見方などをキティやミミィと一緒に学びます。本編の最後に学んだことのおさらいコーナーがあり、振り返りができます。

教材番号【Ｒ０２１０】　ＤＶＤ（１４分）

ハローキティとまなぼう！ぼうさいくんれん

幼児・小学校低学年児童向けの防災アニメ教材です。学校・通学路・家の中・海の近くで地震が発生した時、それぞれの場所でどのような避難の仕方をすればよいかをキティやミミィと一緒に学びます。

教材番号【Ｒ０２０９】　ＤＶＤ（１４分）

年中行事アニメーションシリーズ　Part１

年中行事（こどもの日・母の日・七夕・敬老の日・お月見）のアニメーションを５話収録しています。

① なかよし鯉のぼり（9 分）［こどもの日］ ② 赤いカーネーション（10 分）［母の日］
③七夕さま（10 分）［七夕］ ④ おじいちゃんはボクのヒーロー（10 分）［敬老の日］
⑤ お月様とうさぎ（10 分）［お月見］
※「Part２」も配架しています。

教材番号【Ｒ０２０６】　ＤＶＤ（４９分）

サンタさんは大いそがし

サンタさんはクリスマス以外の日々をどのように過ごしているのでしょうか？サンタさんはクリスマスイブに子どもたちにプレゼントを配るために、妖精たちと一緒に１年中、忙しくその準備をしているというお話です。サンタさんがおばあさんから初めてプレゼントをもらい、大喜びする場面もあり、心温まるストーリーです。

教材番号【Ｒ０２０５】　ＤＶＤ（１２分）

ぞくぞく村のオバケたち　①

第１話「ミイラのラムさん」
　ミイラのラムさんはお風呂が大好きですが、一度包帯をほどいたら大変、一体どうなるのでしょう？
第２話「魔女のオバタン」
　魔女のオバタンはほうきにうまく乗れません。一体どんな魔法を使うのでしょう？

教材番号【Ｒ０１３４】　ＤＶＤ（５２分）

ぞくぞく村のオバケたち　②

第１話「ちびっこおばけグー・スー・ピー」
　なくした指輪を探すために大奮闘するお話です。
第２話「小鬼のゴブリン」
　７つ子が生まれて、忙しいゴブリン家にベビーシッターがやってきました。一体どんなベビーシッターなのでしょうか？

教材番号【Ｒ０１３５】　ＤＶＤ（４０分）

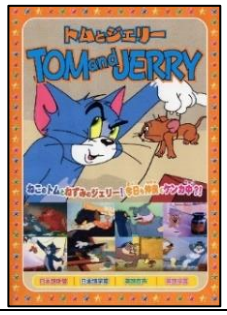

トムとジェリー　天国と地獄

トムとジェリーの名コンビが楽しませてくれます。
８話収録。①天国と地獄　②悪魔のささやき　③復讐もほどほどに　④透明ネズミ　⑤変な魚釣り　⑥やんちゃな生徒　⑦ブルおじさん　⑧夢と消えた百万ドル

教材番号【Ｒ０１３６】　ＤＶＤ（６０分）

もしものときにできること「めらめらもくもく！」生活安全編①　火災

幼児向けの防災教育教材。本編では火災の発生原因、避難の仕方、１１９番の電話のかけ方を紹介している。構成はアニメーションや歌で、子ども達が飽きずに見ることができるように工夫されている。挿入されている歌は防災に関するキーワードや身の守り方などを盛り込んだ歌詞で安全について自然に知識を身につけることができる。

教材番号【Ｒ０１２１】　ＤＶＤ（２４分）

もしものときにできること　「ぐらぐらどーん！」　自然災害編①　地震・津波

幼児・低学年児童向けの地震津波対応教材です。本編では地震の発生原因、避難の仕方、おさまった後の行動などをわかりやすく説明しています。構成はアニメーションや歌で、子ども達が飽きずに見ることができるように工夫されています。

教材番号【Ｒ０３２６】　ＤＶＤ（３２分）

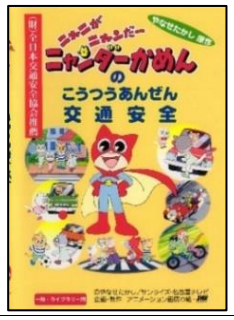

ニャンダーかめんの交通安全

アニメ「ニャンダーかめん」が以下の交通安全の基本を子どもたちにわかりやすく説明する。
／飛び出しはしない　／道路で遊ばない　／自転車の二人乗り、片手・手放し運転をしない
／横断歩道の渡り方　／信号のない道路の渡り方

教材番号【Ｒ０１２２】　ＤＶＤ（１３分）

はみがきしようね　ハローキティといっしょ

幼児の基本的な生活習慣の習得を促す教材。
①はみがきしようね　②げんきにあいさつ
③だいすきおふろ　　④ひとりできがえ、の４話。　（しつけＤＶＤ）

教材番号【Ｒ０１２３】　ＤＶＤ（４０分）

がまんできるよ　ハローキティといっしょ

幼児の基本的な生活習慣の習得を促す教材。
①がまんできるよ　　②ごめんねいえる
③なかよくあそぼう　　④きちんとしょくじ、の４話。　（しつけＤＶＤ）

教材番号【Ｒ０１２４】　ＤＶＤ（４０分）

ねずみくんのチョッキ②

赤いチョッキが自慢のねずみくんと愉快な仲間達の楽しいお話が始まります。
６話、楽しめます。
①「またまた！ねずみくんのチョッキ」　②「ねずみくんとおんがくかい」
③「ぞうさんとねずみくん」　④「ねずみくん　ねずみくん」
⑤「ねずみくんのひみつ」　⑥「ねずみくんのたんじょうび」
教材番号【３００２６】　ＤＶＤ（３８分）

１０ぴきのかえる②

ひょうたん沼に生まれた１０匹のカエルがおりなす大冒険!
子どもにやさしいミュージカルアニメです!
「１０＋１ぴきのかえる」「ぎろろんやまと１０ぴきのかえる」の２話収録です。
教材番号【３００３２】　ＤＶＤ（４０分）

ディズニー名作アニメ集

ウォルト・ディズニーの名作アニメを集めたシリーズです。
各巻８作品が入っています。
【２９０２２】３匹の子ぶた（６３分）【２９０２３】みにくいアヒルの子（６４分）
【２９０２４】うさぎとかめ（７０分）【２９０２５】アリとキリギリス（６４分）
ＤＶＤ

いたずら子ネコ

子ネコのバルガルスは空想遊びが大好き。いつもロールスクリーンの金具をネズミやヘビに見立てて遊んでいます。そんなバルガルスもお年頃になると。動物を主人公にしたお話全６話。
「子リスのお手紙」「にぎやかなおひっこし」「赤ちゃんどっち」「いたずら子ネコ」
「うさぎショーは大騒ぎ」「森の魔物をやっつけろ！」（1939 年･アメリカ）
教材番号【２９０２９】　ＤＶＤ（４５分）

ポパイ

ほうれん草を食べると超人的パワーを出すセーラーマン（水夫）ポパイとその恋人オリーブ、そしてブルートの三人をめぐるコメディを７話収録しています。
「ポパイがシンデレラ！！」「どっちのお客？」「ポパイは乱暴者」
「ポパイの畑に手を出すな！」「ポパイは大統領」「ポパイのオバケ退治」「気まぐれオリーブ」
教材番号【２９０３０】　ＤＶＤ（４３分）

世界名作アニメ　※作品検索は下記のタイトル名で行ってください。

人気のディズニーアニメーションシリーズです。全部で１０巻あります。
【２９０３１】ふしぎの国のアリス（７５分）【２９０３２】ガリバー旅行記（７６分）
【２９０３３】ダンボ　（６４分）　【２９０３４】ピーターパン（７７分）
【２９０３５】ファンタジア（１２４分）　【２９０３６】白雪姫（８３分）
【２９０３７】シンデレラ（７４分）　【２９０３８】ピノキオ（８８分）
【２９０３９】バンビ（７０分）　【２９０４０】三人の騎士（７０分）
ＤＶＤ

年中行事　アニメーションシリーズ　Ｐａｒｔ２

年中行事（七五三・クリスマス・正月・節分・ひなまつり）のアニメーションを５話収録しています。
「七五三と子どもたち」１０分
「神様がくれたクリスマスツリー」１２分
「年神様とお正月」１０分
「福は内！鬼は外！」１１分
「ひなまつり」１１分
教材番号【２９０９８】　ＤＶＤ（５４分）

ねずみくんのチョッキ①

赤いチョッキが自慢のねずみくんと愉快な仲間達の楽しいお話が始まります。６話、楽しめます。

①「ねずみくんのチョッキ」　②「りんごがたべたいねずみくん」
③「コップをわったねずみくん」　④「また！ねずみくんのチョッキ」
⑤「ねずみくんとブランコ」　⑥「ねみちゃんとねずみくん」

教材番号【２９１０２】　ＤＶＤ（３８分）

ミッキーマウス　ミッキーのゴルフ

みんなが大好きなミッキーマウスがいっぱい！！

①「ミッキーのゴルフ」　②「プルートの魔法のランプ」
③「プルートのユートピア」　④「プルートの誕生祝い」
⑤「プルートのクリスマスツリー」　⑥「プルートの悩み」
⑦「プルートの南米旅行」
⑧スペシャル特典映像「ミッキーのアカデミー候補者パレード」

教材番号【２９１０９】　ＤＶＤ（５２分）

トムとジェリー　花火はすごいぞ

トムとジェリーの楽しいお話が７つもあります！！

①「花火はすごいぞ」②「逃げてきたライオン」③「素敵なおさがり」
④「勝利は我に」　⑤「ただいまお昼寝中」　⑥「パパは強いな」　⑦「パパの教育」

教材番号【２９１１０】　ＤＶＤ（４９分）

日本の昔ばなし

子ども達の未来のために、今こそ新たに伝えたい私達の日本の昔話を各巻共、９話収録しています。日本各地に伝わる民話や祭事の由来、神話、伝説などの庶民の文化を支えてきた話をアニメ化しました。　語り／柄本明・松金よね子

【２８０１１】花さか爺さん　他（６９分）　**【２８０１２】**浦島太郎　他（６９分）
【２８０１３】こぶとり爺さん　他（６９分）**【２８０１４】**ぶんぶく茶釜　他（６９分）
【２８０１５】わらしべ長者　他（６９分）

ＤＶＤ

日本の昔ばなし

子ども達の未来のために、今こそ新たに伝えたい私達の日本の昔話を各巻共、９話収録しています。日本各地に伝わる民話や祭事の由来、神話、伝説などの庶民の文化を支えてきた話をアニメ化しました。　語り／柄本明・松金よね子

【２８０４６】かぐや姫　他（６９分）　**【２８０４７】**三つの斧　他（６９分）
【２８０４８】天狗の隠れみの　他（６９分）**【２８０４９】**鶴の恩返し　他（６９分）
【２８０５０】因幡の白兎　他（６９分）　**【２８０５１】**大江山の鬼退治　他（６９分）
【２８０５２】桃太郎　他（６９分）**【２８０５３】**町のねずみと田舎のねずみ　他（６９分）
【２８０５４】笠地蔵　他（６９分）　**【２８０５５】**一足千里のわらじ　他（６９分）
【２８０５６】ヤマタノオロチ　他（４６分）

ＤＶＤ

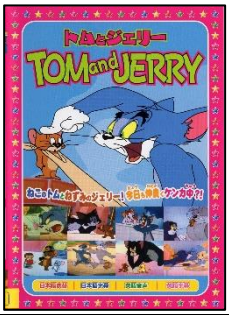

トムとジェリー　恋ははかなく

ねこのトムとねずみのジェリー！今日も仲良くケンカ中？！

子ども達が大好きな「トムとジェリー」のお話です。全８話収録しています。

①「メリークリスマス」　②「トラになったトム」　③「恋ははかなく」　④「命の恩人」
⑤「台所戦争」　⑥「仲良し同盟」　⑦「なかよし」　⑧「トムのガールフレンド」

教材番号【２８０３０】　ＤＶＤ（６０分）

はらぺこあおむし

絵本の魔術師として世界中で大人気のはりえ絵本作家エリック・カールの作品です。愛・夢・希望・自然などをテーマとしたファンタジックなストーリーです。

「はらぺこあおむし」　「だんまりこおろぎ」　「パパ、お月さまとって！」
「ごちゃまぜカメレオン」　「うたがみえる、きこえるよ」

教材番号【２８０５７】　ＤＶＤ（３３分）

日本の昔ばなし　織姫と彦星　ほか

子ども達の未来のために、今こそ新たに伝えたい私達の日本の昔話を９話収録しています。日本各地に伝わる民話や祭事の由来、神話、伝説などの庶民の文化を支えてきた話をアニメ化しました。　語り／柄本明・松金よね子

「織姫と彦星」「闇夜にカラス」「髪そり狐」「そそうの相九郎」「オンバの皮」「いもころがし」「火男」「ねずみのすもう」「和尚と小僧のぷ～ぷ～ぱたぱた」

教材番号【２７０４３】　ＤＶＤ（６９分）

オルシペ　スウォプ（アイヌのお話）

「オルシペ」とは「おはなし」、「スウォプ」は「はこ」という意味です。はこを開けてアイヌに伝わる色々なお話の世界をのぞいてみましょう。

「６０のゆりかご」「ハツカネズミが酒をつくった」
「ポイヤウンペとルロアイカムイの戦い」①節つきの歌　②あらすじ
＊アイヌ文化の研究のため、成人が視聴することも可能です。

教材番号【２５００１】　ＤＶＤ（２４分）

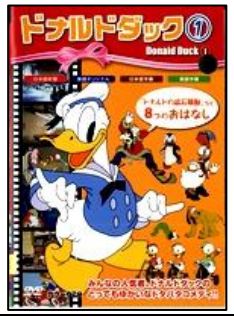

ドナルドダック①～③

ドナルドダックと楽しい仲間たちのゆかいなお話。皆の人気者、ドナルドダックのとても愉快なドタバタコメディです。

教材番号【２５０３４】ドナルドダック①「ドナルドの磁石騒動」など８話（６７分）
教材番号【２５０３５】ドナルドダック②「ドナルドの少年団長」など８話（６２分）
教材番号【２５０３６】ドナルドダック③「ドナルドのペンギン」など８話（６２分）
ＤＶＤ

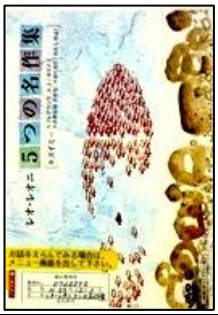

レオ･レオニ５つの名作集

世界最高の絵本作家とも呼ばれ、様々な手法で作品を創り上げるレオ･レオニ。個性、知恵、勇気などをテーマにした、ユニークなストーリーです。２年生の教科書にも載っている「スイミー」をはじめ５作を収録しています。親子や教室で見たい一本です。

「フレデリック」「コーネリアス」「ぼくのだ！わたしのよ！」
「さかなはさかな」「スイミー」

教材番号【２５０３７】　ＤＶＤ（２８分）

月とあざらし

北方の厳しい自然の中で生きる母と子の絆の物語です。動物、植物、大地、全てが生きています。自然界の厳しさ、生命の大切さや優しい思いやりの心を描いた作品です。小川未明の世界を豊かに描くアニメファンタジー。低学年の間に見せたい一本です。

教材番号【２４０５１】　ＤＶＤ（１９分）

ちびねこチョビ・ちびねこコビとおともだち

「魔女の宅急便」の原作者、角野栄子が贈るいたずらが大好きなちびねこのお話です。

第１話「ちびねこチョビ」

ちびねこチョビはいたずらざかり、ある日、ママに叱られたチョビは家を飛び出し…。

第２話「ちびねこコビとおともだち」

お母さんになったチョビの子どもたちの物語。なかでも喧嘩好きの末っ子コビは…。

教材番号【２４０７７】　ＤＶＤ（４０分）

からすのパンやさん・どろぼうがっこう

第１話「からすのパンやさん」

からすのパンやさんのおいしいパンが大評判！でも…。

第２話「どろぼうがっこう」

どろぼう学校の生徒たちはいつもドジばかり。いったい、学校ではどんな勉強をしているのやら。

教材番号【２４０７８】　ＤＶＤ（４０分）

アメリカンアニメ　コレクションＡ～Ｅ

ＤＶＤ　各巻８話収録。

【２３０７５】コレクションＡ（５７分）　**【２３０７６】**コレクションＢ（５９分）

【２３０７７】コレクションＣ（５７分）　**【２３０７８】**コレクションＤ（６５分）

【２３０７９】コレクションＥ（５９分）

※各巻の収録内容については、視聴覚センターセンターホームページの教材検索（外部リンク）をご覧ください。

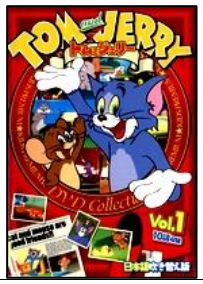

トムとジェリー　Ｖｏｌ．１～３

ＤＶＤ　各巻１０話収録

【２３０８０】トムとジェリー①（６９分）トム氏の優雅な生活、ジェリーとジャンボ　他

【２３０８１】トムとジェリー②（７０分）可愛い逃亡者、おしゃべり子ガモ　他

【２３０８２】トムとジェリー③（６９分）パーティー荒らし、ふんだりけったり　他

ミッキーマウス

ＤＶＤ　各巻８作品収録

【２３０８３】ミッキーの消防隊（６２分）

【２３０８４】ミッキーのがんばれサーカス（６６分）

【２３０８５】ミッキーのお化け退治（６９分）

【２３０８６】ミッキーのハワイ旅行（６５分）

【２３０８７】ミッキーの誕生日（６０分）