

参考・資料編

子ども家庭局の組織図

R 4. 28 現在

子ども家庭局

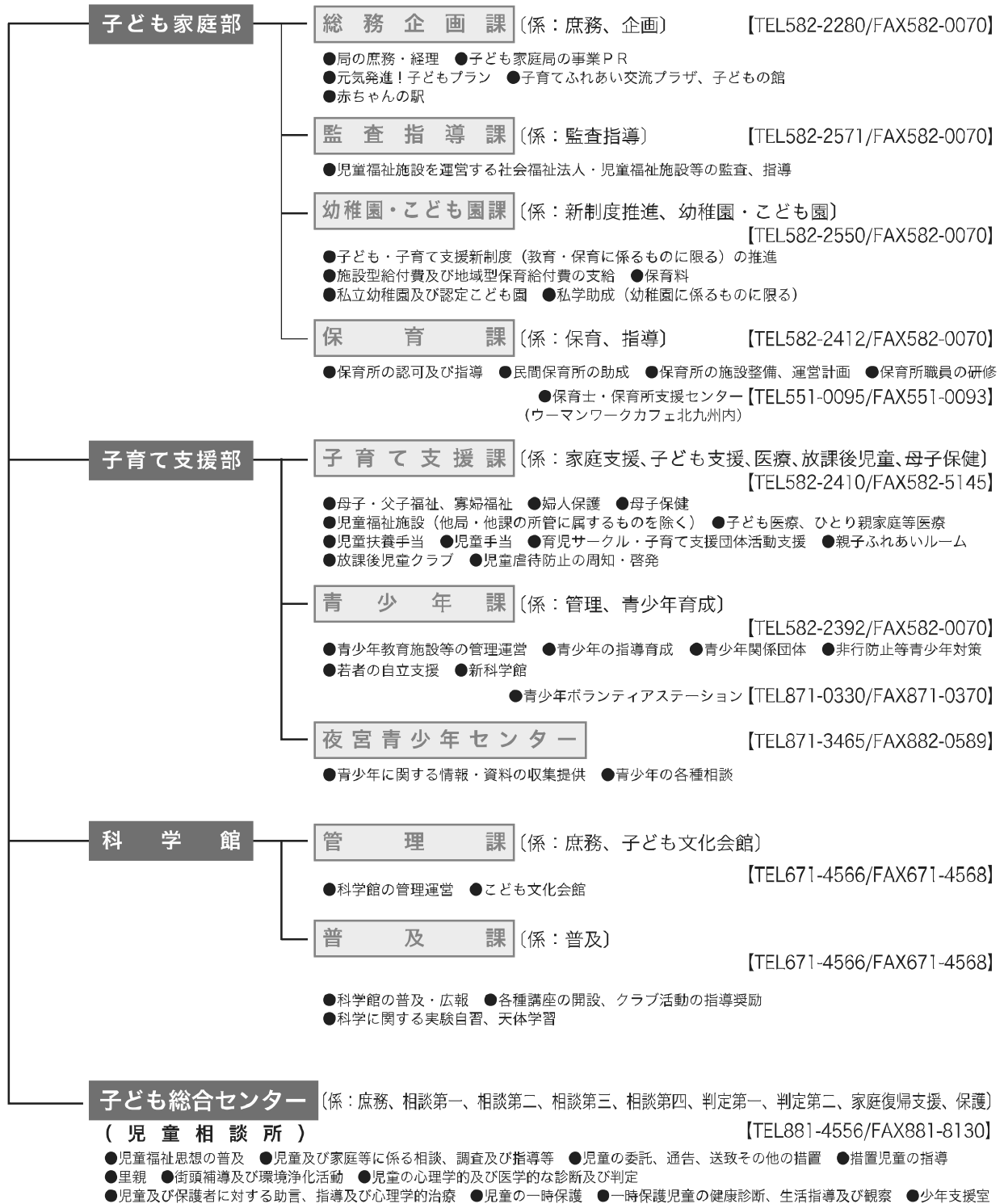

区役所の組織図（子ども家庭局関連課抜粋）

R.4.4.1 現在

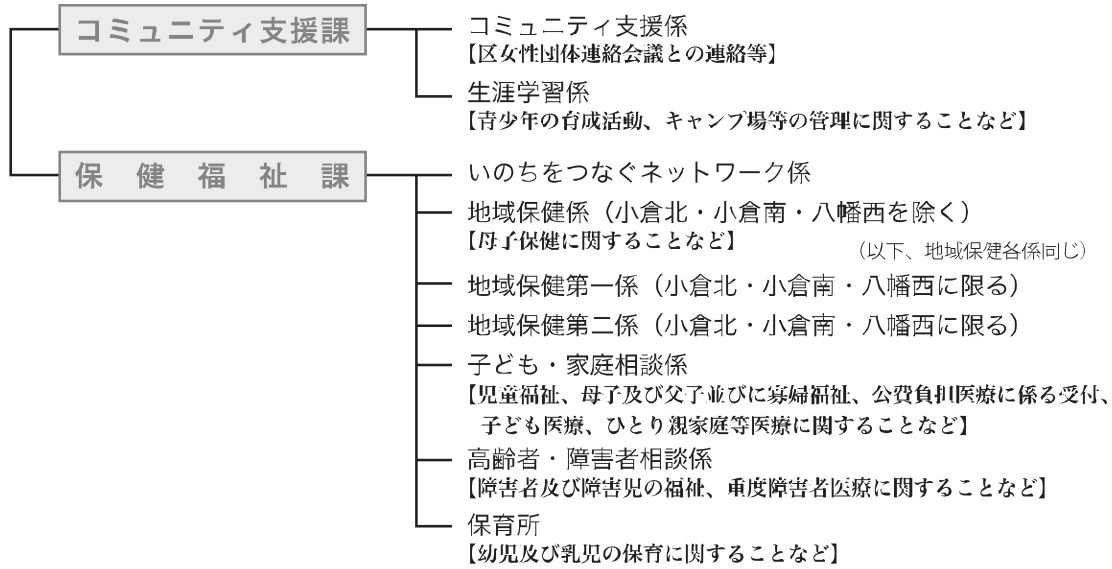

子ども家庭局の組織の変遷

旧		新	
H27.7.13 男女共同参画推進課が総務企画局女性の輝く社会推進室に移管			
子ども家庭局	子ども家庭部	子ども家庭局	子ども家庭部
	<ul style="list-style-type: none"> 総務企画課 (H27.4～設置) 幼稚園・こども園課 (H27.4～設置) 子育て支援課 保育課 青少年課 児童文化科学館 たしる少年自然の家 (休止中) 夜宮青少年センター ユースステーション 男女共同参画推進課 (H27.4～子ども家庭部へ) 		<ul style="list-style-type: none"> 総務企画課 幼稚園・こども園課 子育て支援課 保育課 青少年課 児童文化科学館 たしる少年自然の家 (休止中) 夜宮青少年センター ユースステーション
	子ども総合センター		子ども総合センター
		総務企画局	女性の輝く社会推進室
			女性活躍推進課 男女共同参画推進課
H28.4.1 監査指導課の新設			
子ども家庭局	子ども家庭部	子ども家庭局	子ども家庭部
	<ul style="list-style-type: none"> 総務企画課 幼稚園・こども園課 子育て支援課 保育課 青少年課 児童文化科学館 たしる少年自然の家 (休止中) 夜宮青少年センター ユースステーション (H28.4～設置) 		<ul style="list-style-type: none"> 総務企画課 監査指導課 幼稚園・こども園課 子育て支援課 保育課 青少年課 児童文化科学館 たしる少年自然の家 (休止中) 夜宮青少年センター
	子ども総合センター		子ども総合センター
R.4.4.28 科学館の新設			
子ども家庭局	子ども家庭部	子ども家庭局	子ども家庭部
	<ul style="list-style-type: none"> 総務企画課 監査指導課 幼稚園・こども園課 保育課 		<ul style="list-style-type: none"> 総務企画課 監査指導課 幼稚園・こども園課 保育課
	子育て支援部		子育て支援部
	<ul style="list-style-type: none"> 子育て支援課 青少年課 児童文化科学館 たしる少年自然の家 (休止中) 夜宮青少年センター 		<ul style="list-style-type: none"> 子育て支援課 青少年課 たしる少年自然の家 (休止中) 夜宮青少年センター
	子ども総合センター		子ども総合センター
			科学館
			管理課 普及課

子ども家庭行政のあゆみ

年	月	北九州市の子ども家庭行政のあゆみ
19	10	●子ども家庭局新設
20	2	●北九州市男女共同参画審議会から「男女共同参画基本計画の策定（改定）にあたっての基本的事項について」答申
	3	●ハートフル子どもプラン（新新子どもプラン拡充版）策定 ●第1回北九州市ワーク・ライフ・バランス表彰
	4	●子育てふれあい交流プラザ入館者数100万人達成
	6	●男女共同参画センターに「女性の就労応援相談窓口」開設
	7	●男女共同参画センター来館者数400万人達成
	8	●市役所女性職員の活躍を推進するための基本計画 「北九州市女性活躍推進アクションプラン」策定
	11	●赤ちゃんの駅事業開始
21	10	●八幡東区親子ふれあいルーム開設
	12	●北九州市ワーク・ライフ・バランス推進協議会発足
	3	●「北九州市男女共同参画基本計画（第2次）」策定 ●「北九州市DV対策基本計画」策定
	4	●子どもの館リニューアルオープン
22	9	●「仕事と生活の調和推進宣言都市」に選定
	11	●戸畑区親子ふれあいルーム開設
	2	●「元気発進！子どもプラン」策定 ●若松区・小倉南区親子ふれあいルーム開設 ●男2代の子育て講座「ソフリエ・パパシエ資格認定」実施 ●北九州市若者応援サイト「YELL」開設
	3	●門司区親子ふれあいルーム開設
	7	●「北九州市・南九州市子ども交流事業」開始（於：南九州市）
	8	●「北九州市子ども・若者支援地域協議会」発足
	10	●子ども・若者応援センター「YELL」オープン ●アジア女性交流・研究フォーラム設立20周年
23	12	●「すくすく子育てフェスタ」開催
	1	●小倉北区親子ふれあいルーム開設
	4	●八幡西区親子ふれあいルーム開設 ●放課後児童クラブの全児童化を開始
	10	●子どもの館入館者数500万人達成
24	11	●子どもの館開館10周年
	2	●男女共同参画センター来館者数500万人達成
25	7	●北九州市「青少年の非行を生まない地域づくり」推進本部の発足
	4	●子どもの館子ども一時預かり室オープン ●「ユースステーション」オープン ●北九州市子ども・子育て会議の設置
	7	●北九州市青少年支援拠点「ドロップイン・センター」開設
	9	●北九州市協力雇用主見舞金制度創設
	10	●北九州市男女共同参画審議会から「男女共同参画基本計画の策定（改定）にあたっての基本的事項について」答申
26	2	●「第3次北九州市男女共同参画基本計画」策定
	8	●各区役所に保育サービスコンシェルジュ配置
	11	●「元気発進！子どもプラン（第2次計画）」策定
27	4	●保育士・保育所支援センター開設
28	9	●子ども食堂モデル事業開始（平成30年4月から民間に移行）
29	8	●子育てふれあい交流プラザ入館者数500万人達成
30	3	●子どもの館入館者数1000万人達成
元	11	●「元気発進！子どもプラン（第3次計画）」策定
4	4	●「新科学館（スペースLABO）」オープン



▲子ども家庭局発足



▲第1回北九州市ワーク・ライフ・バランス表彰



▲赤ちゃんの駅事業開始



▲子ども・若者応援センター「YELL」オープン



▲八幡西区親子ふれあいルーム開設



▲ユースステーションオープン



▲スペースLABOオープン

子ども家庭局予算の推移

一般会計

1 歳入

(単位：千円)

款	項	目	区分		平成30年度	令和元年度	令和2年度	令和3年度 a	令和4年度 b	比較c b-a	増減率 c/a
			名称								
16	1	2	子ども家庭費負担金		3,426,139	2,574,253	1,437,017	1,274,026	1,050,553	▲223,473	-17.5%
17	1	3	子ども家庭使用料		641,638	471,137	287,017	227,371	393,730	166,359	73.2%
	2	3	子ども家庭手数料		12	12	12	12	12	0	0.0%
18	1	2	子ども家庭費国庫負担金		21,890,718	23,454,159	24,196,322	25,032,524	25,255,143	222,619	0.9%
	2	3	子ども家庭費国庫補助金		3,092,313	3,255,105	3,771,373	3,214,062	4,492,249	1,278,187	39.8%
	3	3	子ども家庭費委託金		0	0	141	141	141	0	0.0%
19	1	2	子ども家庭費国庫負担金		6,602,629	7,394,134	8,074,088	7,801,724	7,938,787	137,063	1.8%
	2	3	子ども家庭費国庫補助金		2,160,243	2,480,372	2,974,477	2,914,554	2,839,279	▲75,275	-2.6%
	3	3	子ども家庭費委託金		1,604	59	59	59	157	98	166.1%
20	1	1	財産貸付収入		15,730	15,629	19,320	16,948	19,303	2,355	13.9%
	2	1	不動産売却収入		0	0	12,129	0	0	0	-
22	1	3	母子父子寡婦福祉資金特別会計繰入金		41,615	79,281	138,500	149,865	103,719	▲46,146	-30.8%
		4	市民太陽光発電所特別会計繰入金		0	2,000	2,000	3,000	0	▲3,000	-100.0%
	2	20	北九州市地方創生拠点整備基金繰入金		0	0	0	561,001	0	▲561,001	-
		23	SDG S未来基金繰入金		0	0	0	172,041	18,596	▲153,445	-
24	1	1	延滞金		1,000	1,000	1,000	1,000	1,000	0	0.0%
	3	3	子ども家庭費貸付金元利収入		9	9	9	9	9	0	0.0%
	6	4	雑入		270,844	153,894	156,098	148,457	158,835	10,378	7.0%
25	1	3	子ども家庭債		605,400	632,800	840,900	2,780,800	376,400	▲2,404,400	-86.5%
合計					38,749,894	40,513,844	41,910,462	44,297,594	42,647,913	▲1,649,681	-3.7%

※令和3年度に款が変更。

2 歳出

(単位：千円)

款	項	目	区分		平成30年度	令和元年度	令和2年度	令和3年度 a	令和4年度 b	比較c b-a	増減率 c/a
			名称								
4	1	1	職員費		4,811,356	4,766,334	4,626,440	4,795,510	4,611,144	▲184,366	-3.8%
	2	1	子ども家庭総務費		7,326,056	8,735,542	9,921,046	8,669,379	9,171,440	502,061	5.8%
		2	子ども家庭支援費		48,875,207	50,512,580	49,990,903	49,672,814	50,282,006	609,192	1.2%
		3	母子保健医療費		5,296,908	5,009,043	5,197,089	5,412,244	5,599,948	187,704	3.5%
		4	青少年費		506,329	739,019	999,900	3,701,834	1,185,860	▲2,515,974	-68.0%
3	1	繰り出し金		22,923	14,165	16,421	12,824	28,754	15,930	124.2%	
合計					66,838,779	69,776,683	70,751,799	72,264,605	70,879,152	▲1,385,453	-1.9%

特別会計

(単位：千円)

名称	平成30年度	令和元年度	令和2年度	令和3年度 a	令和4年度 b	比較c b-a	増減率 c/a
母子父子寡婦福祉資金	486,900	491,600	593,300	609,500	401,400	-208,100	-34.1%

予算額総計

(単位：千円)

名称	平成30年度	令和元年度	令和2年度	令和3年度 a	令和4年度 b	比較c b-a	増減率 c/a
子ども家庭局 総計	67,325,679	70,268,283	71,345,099	72,874,105	71,280,552	-1,593,553	-2.2%

マイナスは▲で表示

※上記予算額は当初予算額

子ども家庭局決算（歳出）

一般会計

(単位：千円)

項 目	令和3年度				
	予算現額 a	支出済額 b	執行率 b/a	不用額 a-b-c	翌年度繰越額 c
4款 子ども家庭費	89,590,049	84,985,704	94.9%	3,587,782	1,016,563
1項1目 職員費	4,621,093	4,516,382	97.7%	104,71	0
2項1目 子ども家庭総務費	9,222,457	8,233,462	89.3%	988,995	0
2項2目 子ども家庭文援費	66,243,977	63,253,173	95.5%	2,022,641	968,163
2項3目 母子保健医療費	5,751,064	5,268,740	91.6%	433,924	48,400
2項4目 青少年費	3,738,634	3,70,123	99.0%	37,511	0
3項1目 繰り出し金	12,824	12,824	100.0%	0	0
子ども家庭局 合計	89,590,049	84,985,704	94.9%	3,587,782	1,016,563
*市全体	760,055,212	638,033,428	83.9%	88,363,688	33,658,096

特別会計

(単位：千円)

母子父子寡婦福祉資金	609,500	471,622	77.4%	137,878	0
------------	---------	---------	-------	---------	---

決算額総計

(単位：千円)

子ども家庭局 合計	90,199,549	85,457,326	94.7%	3,725,660	1,016,563
*市全体	1,169,158,575	1,029,478,236	88.1%	104,654,092	35,026,357

※前年度繰越分を含む

子ども家庭局決算（歳入）

一般会計

(単位：千円)

項 目	令和3年度		
	予算現額 a	収入済額 b	予算現額と収入済額との比較 b-a
17款 分担金及び負担金	1,274,026	1,350,539	76,513
1項 負担金	1,274,026	1,350,539	76,513
18款 使用料及び手数料	227,383	256,209	28,826
1項 使用料	227,371	256,188	28,817
2項 手数料	12	21	9
19款 国庫支出金	45,277,865	43,421,868	▲1,855,997
1項 国庫負担金	25,032,524	24,376,178	▲656,346
2項 国庫補助金	20,245,200	19,045,690	▲1,199,510
3項 委託金	141	0	▲141
20款 県支出金	10,764,134	10,071,287	▲692,847
1項 県負担金	7,801,724	7,520,281	▲281,443
2項 県補助金	2,962,351	2,550,861	▲411,490
3項 委託金	59	145	86
21款 財産収入	16,948	26,364	9,416
1項 財産運用収入	16,948	18,747	1,799
2項 財産売却収入	0	7,617	7,617
22款 寄附金	0	0	0
1項 寄附金	0	0	0
23款 繰入金	885,907	958,417	72,510
1項 特別会計繰入金	152,865	152,864	▲1
2項 基金繰入金	733,042	805,553	72,511
25款 諸収入	149,466	168,439	18,973
1項 延滞金加算金及び過料	1,000	3,784	2,784
3項 貸付金元利収入	9	6	▲3
6項 雑入	148,457	164,649	16,192
25款 市債	2,887,800	2,353,000	▲534,800
1項 市債	2,887,800	2,353,000	▲534,800
子ども家庭局 合計	61,483,529	58,606,123	▲2,877,406
*市全体	760,055,212	645,761,810	▲114,293,402

特別会計

(単位：千円)

母子父子寡婦福祉資金	609,500	608,815	▲685
------------	---------	---------	------

決算額総計

(単位：千円)

子ども家庭局 合計	62,093,029	59,214,938	▲2,878,091
*市全体	1,169,158,575	1,051,942,636	▲117,215,939

マイナスは▲で表示

※前年度繰越分を含む