

# 今冬も省エネ・節電に取り組もう!

## 省エネチェックシートの書き方

### STEP.1

※  
まず、はじめるまえに12月1日の夕方に電気メーターの数字を①に書きましょう。

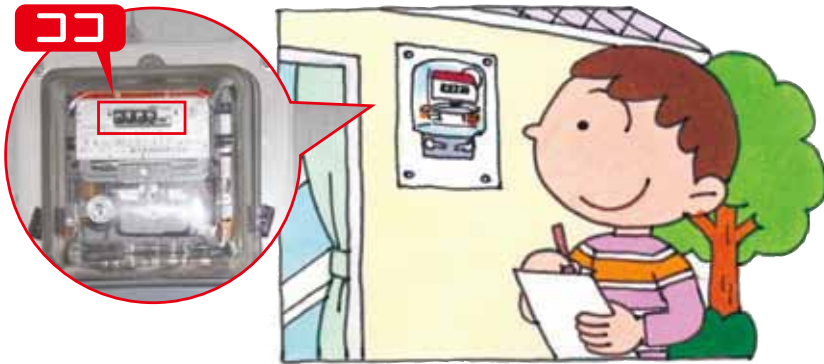

※1月分のチェックシートは12月31日

### STEP.2

翌日から省エネチェックスタート。お家の中での省エネに取り組みましょう!!



### STEP.3

毎日夕方に電気メーターの数字をチェックシートに記入して、前日との差を記入してください!!

3日の電気メーターの数字から2日の電気メーターの数字を引いた数字を記入

$$B - A = C$$

省エネチェックシート 省エネできたら○、できなかったら×		12月		
12月1日(木)の電気メーターの数字	2日(金)	3日(土)	4日(日)	
電気メーターの数字を記入	A	B		
1日に使った電気の量(前日と当日との差)		C		
エアコンの省エネは?	<input type="checkbox"/>	<input type="checkbox"/>	<input type="checkbox"/>	<input type="checkbox"/>
冷蔵庫の省エネは?	<input type="checkbox"/>	<input type="checkbox"/>	<input type="checkbox"/>	<input type="checkbox"/>
テレビの省エネは?	<input type="checkbox"/>	<input type="checkbox"/>	<input type="checkbox"/>	<input type="checkbox"/>

### STEP.4

一日がおわったらその日の取り組みができたものできなかったものに○×をつけてください!

省エネチェックシート 省エネできたら○、できなかったら×		12月					
12月1日(木)の電気メーターの数字	2日(金)	3日(土)	4日(日)	5日(月)	6日(火)		
電気メーターの数字を記入							
1日に使った電気の量(前日と当日との差)							
エアコンの省エネは?	<input type="checkbox"/>	<input type="checkbox"/>	<input type="checkbox"/>	<input type="checkbox"/>	<input type="checkbox"/>	<input type="checkbox"/>	
冷蔵庫の省エネは?	<input type="checkbox"/>	<input type="checkbox"/>	<input type="checkbox"/>	<input type="checkbox"/>	<input type="checkbox"/>	<input type="checkbox"/>	
テレビの省エネは?	<input type="checkbox"/>	<input type="checkbox"/>	<input type="checkbox"/>	<input type="checkbox"/>	<input type="checkbox"/>	<input type="checkbox"/>	

12月～1月の期間に裏面の省エネチェックシートを使って省エネに取り組んだ方には。



My name is teitan  
**ていたんグッズをプレゼント!**

※グッズはなくなり次第終了とさせていただきます。

取り組みの終わった1ヶ月分のチェックシートを持って環境ミュージアムもしくはエコライフプラザへお持ちください!

#### 受付期間

平成24年1月4日(水)～2月29日(水)

#### 引換場所

#### 北九州市環境ミュージアム

北九州市八幡東区東田2丁目2-6 閉館日/月曜日及び年末年始  
受付時間/10:00～16:00

または

#### 北九州市エコライフプラザ

北九州市小倉北区浅野3丁目8番1号 AIMビル2階 閉館日/年末年始  
受付時間/10:00～19:00

チェックシートを上記の引換場所のいずれかにお持ちください。  
**郵送では受け付けません。**  
※チェックシートはグッズと交換します。

#### 北九州市エコライフプラザ案内図

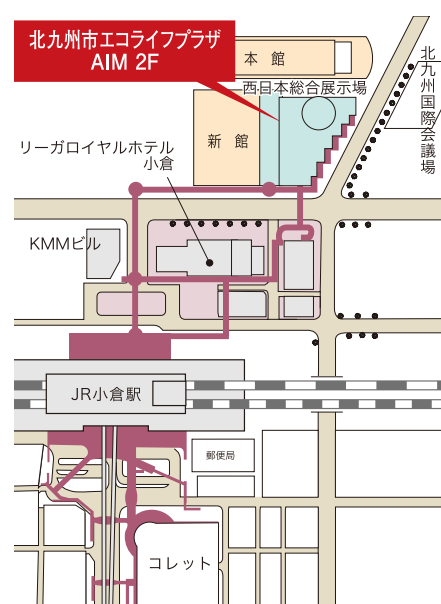

#### 北九州市環境ミュージアム案内図



省エネチェックシートは裏面にあります。