

## 財団法人 福岡県豊前海漁業振興基金

福岡県豊前海漁業振興基金は、福岡県及び北九州市と周防灘に面する行橋市ほか1市3町と地元漁業協同組合の出資する資金の運用益をもって、豊前海で行われる漁業の一層の振興と発展、及び漁業者の生活安定を目的として地域社会に貢献するために各種の事業を行っています。

|         |   |
|---------|---|
| 〔設 立〕   | 平成6年3月15日   |
| 〔所 在 地〕 | 福岡県京都郡苅田町磯浜町一丁目2番6号 豊前海水産会館2階<br>Tel 093-436-6080   |
| 〔目 的〕   | 豊前海の栽培漁業及び資源管理型漁業の推進等に関する事業を行い、豊前海の漁業の振興と発展を図ることにより、豊前海漁業の活性化に寄与することを目的とする。   |
| 〔事 業〕   | (1) 栽培漁業の推進に関する事業<br>(2) 資源管理型漁業の推進に関する事業<br>(3) 漁業者の育成に関する事業<br>(4) 海洋環境の保全に関する事業<br>(5) 漁業に関する広報事業<br>(6) その他基金の目的を達成するために必要な事業 |
| 〔基本財産〕  | 2,030,000千円<br>＜うち本市出捐額 570,000千円 (28.1%)＞  |
| 〔決算期〕   | 毎年3月31日   |
| 〔主務官庁〕  | 福岡県   |
| 〔本市所管〕  | 産業経済局農林水産部水産課 (Tel 093-582-2086)  |

### 1 法人の組織

#### (1) 機構図

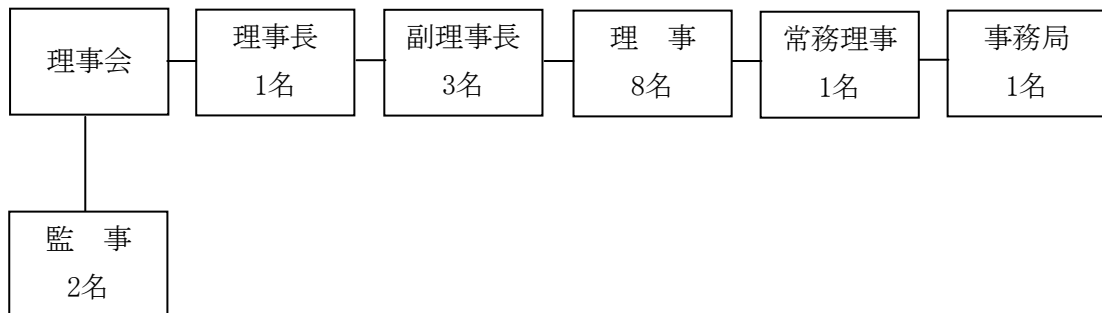

(2) 役職員数

|    | 人数  |         |         |       | 平均年齢 |
|----|-----|---------|---------|-------|------|
|    |     | うち本市出向者 | うち本市退職者 | うちその他 |      |
| 役員 | 15人 | 3人      | 0人      | 12人   | 61歳  |
| 職員 | 1人  | 0人      | 1人      | 0人    | 65歳  |

(3) 役員名

- [理事長] 牛尾 長生  
[副理事長] 清水 龍一郎、橋本 嘉一、半田 亮司  
[常務理事] 小林 信  
[理事] 本田 清一郎、黒瀬 晃、吉田 稔、他力 清、伊藤 一夫、安藤 英和、  
大群 拓也、今富 壽一郎  
[監事] 有江 康章、城 平八郎

2 事業の概要等

- (1) 栽培漁業の推進に関する事業  
・種苗中間育成放流事業
- (2) 資源管理型漁業の推進に関する事業  
・資源回復に関する事業及び調査・研究
- (3) 先進的技術導入事業  
・先進的養殖・蓄養技術等の調査研究
- (4) 協議会等の助成に関する事業  
・先進地視察・調査等
- (5) 漁業者の育成に関する事業  
・漁村青壮年部の育成
- (6) 海洋環境の保全に関する事業  
・海洋環境保全事業
- (7) 漁業に関する広報事業  
・魚食普及活動及び豊前海漁業の宣伝

3 主な事業実績（平成21年度）

- (1) 栽培漁業推進事業  
① クルマエビ、ガザミ、ヨシエビ種苗の中間育成及び放流事業の助成
- (2) 資源管理型漁業推進事業  
① 抱卵ガザミ再放流事業の助成  
② クルマエビ囲い網事業の助成  
③ 資源回復事業の研究・調査費等の助成

- (3) 先進的技術導入事業
  - ① 先進的な養殖、蓄養、経営技術導入等の研究活動の助成
  - ② かき養殖技術の向上、貝毒防止研究会等の助成
- (4) 協議会等助成事業
  - ① 海区漁業協同組合長会の先進地視察、調査事業費の助成
- (5) 漁業者の育成に関する事業
  - ① 技術向上等を図るための研修会、交流会等の活動費用の助成
- (6) 海洋環境保全事業
  - ① 漁場のクリーンアップ活動に使用するゴミ回収袋の配布
- (7) 漁業に関する広報事業
  - ① 北九州市農林水産まつりに参加した漁協への助成
  - ② 福岡市天神及び福岡空港並びに沖縄で実施した、一粒かきの普及イベントへの助成
  - ③ 「豊前海一粒かき」「豊前本がに」「豊前海のさかな」の幟の作成

#### 4 市の関与の状況

(単位：千円)

| 区 分         | 平成20年度  | 平成21年度  |
|-------------|---------|---------|
| 出 捐 金 の 状 況 | 570,000 | 570,000 |
| 補 助 金       | 4,100   | 4,100   |
| 委 託 料       | 0       | 0       |
| 貸 付 金 残 高   | 0       | 0       |

5 資産・収支の状況（平成21年度決算）

(1) 貸借対照表

平成22年3月31日現在（単位：円）

| 科 目               | 金 額           |                      |
|-------------------|---------------|----------------------|
| <b>I 資産の部</b>     |               |                      |
| 1 流動資産            |               |                      |
| 普通預金              | 15,701,546    |                      |
| 定期預金              | 0             |                      |
| 流動資産合計            |               | 15,701,546           |
| 2 固定資産            |               |                      |
| (1) 基本財産          |               |                      |
| 定期預金              | 20,000,000    |                      |
| 有価証券              | 2,010,000,000 |                      |
| 基本財産合計            | 2,030,000,000 |                      |
| (2) 特定資産          |               |                      |
| 基金安定積立資産          | 235,000,000   |                      |
| 育成施設更新積立資産        | 7,000,000     |                      |
| 特定資産合計            | 242,000,000   |                      |
| (3) その他固定資産       |               |                      |
| 什器備品              | 28,600        |                      |
| 電話加入権             | 61,594        |                      |
| 敷金                | 246,750       |                      |
| その他固定資産合計         | 336,944       |                      |
| 固定資産合計            |               | 2,272,336,944        |
| <b>資産合計</b>       |               | <b>2,288,038,490</b> |
| <b>II 負債の部</b>    |               |                      |
| 1 流動負債            |               |                      |
| 流動負債合計            |               | 0                    |
| 2 固定負債            |               |                      |
| 固定負債合計            |               | 0                    |
| <b>負債合計</b>       |               | <b>0</b>             |
| <b>III 正味財産の部</b> |               |                      |
| 1 指定正味財産          | 2,030,000,000 |                      |
| 2 一般正味財産          | 258,038,490   |                      |
| <b>正味財産合計</b>     |               | <b>2,288,038,490</b> |
| (当期正味財産増加額)       |               | (100,405)            |
| <b>負債及び正味財産合計</b> |               | <b>2,288,038,490</b> |

## (2) 収支計算書

自 平成21年4月 1日

## I 収入の部

至 平成22年3月31日 (単位：円)

| 科 目             |           | 決 算 額      |
|-----------------|-----------|------------|
| 大 科 目           | 中 科 目     |            |
| 基本財産運用収入        |           | 32,249,187 |
|                 | 基本財産利息収入  | 32,249,187 |
| 補助金収入           |           | 10,800,000 |
|                 | 福岡県補助金収入  | 6,700,000  |
|                 | 北九州市補助金収入 | 4,100,000  |
| 運用財産収入          |           | 7,145,831  |
|                 | 運用財産利息収入  | 7,145,831  |
| 当 期 収 入 合 計 (A) |           | 50,195,018 |

Ⅱ 支出の部

(単位：円)

| 科 目                             |                       | 決 算 額      |
|---------------------------------|-----------------------|------------|
| 大 科 目                           | 中 科 目                 |            |
| 事 業 費                           |                       | 32,358,917 |
|                                 | 種 苗 中 間 育 成 事 業       | 16,666,857 |
|                                 | 資 源 管 理 型 漁 業 推 進     | 3,370,900  |
|                                 | 先 進 的 技 術 導 入 事 業     | 1,500,000  |
|                                 | 先 進 地 視 察 事 業 等       | 1,704,000  |
|                                 | 漁 業 者 育 成 に 関 す る 事 業 | 2,910,000  |
|                                 | 海 洋 環 境 保 全 事 業       | 2,500,000  |
|                                 | 漁 業 に 関 す る 広 報 事 業   | 3,707,160  |
| 管 理 費                           |                       | 17,735,696 |
|                                 | 報 酬                   | 6,700,000  |
|                                 | 給 与                   | 5,100,000  |
|                                 | 手 当                   | 844,800    |
|                                 | 賃 金                   | 0          |
|                                 | 法 定 福 利 費             | 1,566,068  |
|                                 | 会 議 費                 | 18,480     |
|                                 | 旅 費                   | 450,860    |
|                                 | 通 信 費                 | 145,668    |
|                                 | 什 器 備 品 費             | 0          |
|                                 | 消 耗 品 費               | 100,265    |
|                                 | 修 繕 費                 | 0          |
|                                 | 印 刷 製 本 費             | 30,937     |
|                                 | 光 熱 水 費               | 106,840    |
|                                 | 賃 借 料                 | 2,638,440  |
|                                 | 雑 費                   | 33,338     |
| 特 定 支 出                         |                       | 0          |
|                                 | 施 設 更 新 積 立           | 0          |
|                                 | 基 金 安 定 積 立           | 0          |
| 予 備 費                           |                       | 0          |
|                                 | 予 備 費                 | 0          |
| 当 期 支 出 合 計 (B)                 |                       | 50,094,613 |
| 当 期 収 支 差 額 (A) - (B)           |                       | 100,405    |
| 前 期 繰 越 収 支 差 額 (C)             |                       | 15,601,141 |
| 次 期 繰 越 収 支 差 額 (A) - (B) + (C) |                       | 15,701,546 |