

財団法人 北九州市学校給食協会

本協会は北九州市内の学校給食事業の充実発展と、その運営の円滑化を図ることを目的として、市立小中学校・特別支援学校の給食用物資の調達、配給、その他学校給食の普及奨励に関する事業を行っています。

〔設 立〕	昭和50年4月1日
〔所 在 地〕	北九州市小倉北区田町14番6号 Tel 093-571-2536
〔目 的〕	北九州市内の学校給食事業の充実発展と、その運営の円滑化を図ることを目的とする。
〔事 業〕	学校給食に要する物資の調達、配給、物資代金の徴収支払いに関することのほか、学校給食実施上必要な調査研究及び学校給食の普及奨励に関する事業を行っている。
〔基本財産〕	5,000千円 <うち本市出捐額 5,000千円 (100.0%) >
〔決算期〕	毎年3月31日
〔主務官庁〕	福岡県教育委員会
〔本市所管〕	教育委員会学務部学校保健課 (Tel 093-582-2381)

1 法人の組織

(1) 機構図

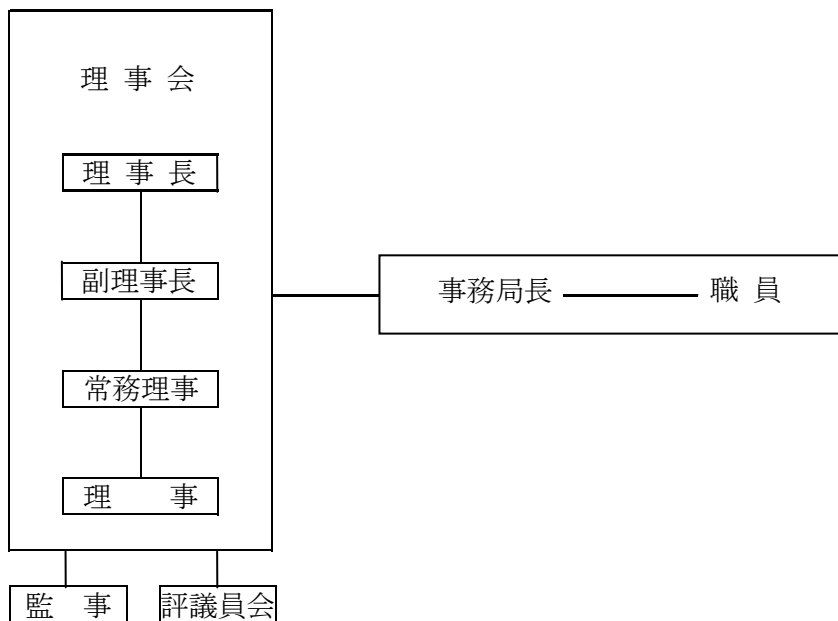

(2) 役職員数

	人数				平均年齢
		うち本市出向者	うち本市退職者	うちその他	
役員	17人	12人	1人	4人	56歳
職員	8人	1人	0人	7人	39歳

(3) 役員名

- 〔理事長〕 畝沖 正美
〔副理事長〕 古賀 隆博、迫田 真理子
〔常務理事〕 菅野 啓一
〔理事〕 原田 博、三浦 博美、多久和 潔、古賀 茂雄、藤川 一俊、
荒石 正、村上 保男、日高 敏晃、田中 朋子、津田 恵次郎、
長野 裕
〔監事〕 米澤 香一郎、梅本 千鶴

2 事業の概要等

(1) 学校給食に要する物資の調達・配給・物資代金の徴収支払い

- ① 登録業者の選定
- ② 物資の選定・購入・配送・検収・事故対応
- ③ 物資代金の徴収・支払い

(2) 学校給食実施上必要な調査研究

- ① 学校給食用物資地産地消推進協議会の開催
- ② 政令都市及び大都市学校給食会との情報交換
- ③ 研究会等への参加
- ④ (財)福岡県学校給食会との協議連絡

(3) 学校給食の普及奨励

- ① 登録業者食品衛生講習会及び食品衛生指導
- ② 学校給食事務担当者事務説明会
- ③ 食育（地産地消）の推進
- ④ 「給食協会だより」の発行及びホームページによる情報発信

(4) 前各号のほか、この法人の目的達成に必要な事業

3 主な事業実績（平成20年度）

(1) 学校給食の実施状況

- ① 給食実施日数 小・特別支援学校 ◇最高185日 ◇最低173日
中学校1（通年実施） ◇最高184日 ◇最低154日
中学校2（2学期以降実施） ◇最高121日 ◇最低 99日
- ② 給食実施学校及び人員 ◇小学校（分校1含む） 131校
◇特別支援学校 8校

◇中学校1（通年実施） 4校

◇中学校2（2学期以降実施） 7校

計 150校

人員 60,712人（教職員等を含む）

(2) 学校給食に要する物資の調達・配給・物資代金の徴収支払いに関する事業

① 学校給食用物資納入業者の選定

（財）北九州市学校給食協会学校給食用物資納入業者選定要項に従い、書類審査、実地調査等の手続きを経て、適格業者を選定した。（登録承認業者数100業者）

② 学校給食用物資の選定・購入

（財）北九州市学校給食協会物資共同購入要項に従い、適正品を選定し購入した。

③ 学校給食用物資の検収等

学校給食用物資は、業者が各学校に直接納入しており、このため契約条項の厳守及び学校納入前後の検収等を強化し、業者の指導に努めた。また、食の安全・安心や品質向上等の観点から、抜取品の化学検査を行うとともに、外国産物資に対する自主検査の実施や証明書提出の徹底等も図った。

④ 学校給食用物資代金の徴収と支払い

給食費は、各学校の徴収額を的確に把握し、受入れの適正化に努めた。

(3) 学校給食実施上必要な調査研究に関する事業

① 学校給食用物資地産地消推進協議会の開催（毎月1回）

② 政令都市及び大都市学校給食会との情報交換

③ 研究会等への参加

④ （財）福岡県学校給食会との協議連絡

(4) 学校給食の普及奨励に関する事業

① 登録業者を対象にした食品衛生講習会の開催

② 学校給食事務担当者を対象とした事務説明会での説明

③ 食育（地産地消）の推進

- ・ 青果物生産者と児童等による収穫体験及び給食交流会の開催
- ・ 学校給食用物資を活用した食育推進事業の実施

④ 「給食協会だより」の発行（毎月1回）

⑤ 北九州市学校給食協会ホームページによる情報発信

4 市の関与の状況

（単位：千円）

区 分	平成20年度	平成21年度
出 捐 金 の 状 況	5,000	5,000
補 助 金	41,747	33,625
委 託 料	0	0
貸 付 金 残 高	0	0

5 資産・収支の状況（平成21年度決算）

(1) 貸借対照表内訳表

平成22年3月31日現在（単位：円）

科 目	公 益 目 的 事 業 会 計	法 人 会 計	合 計
	給 食 事 業		
I 資産の部			
1. 流動資産			
普通預金	234,812,017	59,988	234,872,005
現金預金合計	234,812,017	59,988	234,872,005
未収金	18,810,319	0	18,810,319
流動資産合計	253,622,336	59,988	253,682,324
2. 固定資産			
(1) 基本財産			
定期預金	0	5,000,000	5,000,000
基本財産合計	0	5,000,000	5,000,000
(2) 特定資産			
退職給付引当資産	3,000,379	0	3,000,379
特定資産合計	3,000,379	0	3,000,379
(3) その他固定資産			
その他の固定資産合計	0	0	0
固定資産合計	3,000,379	5,000,000	8,000,379
資産合計	256,622,715	5,059,988	261,682,703
II 負債の部			
1. 流動負債			
未払金	253,242,219	59,988	253,302,207
預り金	80,117	0	80,117
流動負債合計	253,322,336	59,988	253,382,324
2. 固定負債			0
退職給付引当金	3,000,379	0	3,000,379
固定負債合計	3,000,379	0	3,000,379
負債合計	256,322,715	59,988	256,382,703
III 正味財産の部			
1. 指定正味財産			
指定正味財産合計	0	0	0
(うち基本財産への充当額)	(0)	(0)	(0)
(うち特定資産への充当額)	(0)	(0)	(0)
2. 一般正味財産			
一般正味財産合計	300,000	5,000,000	5,300,000
(うち基本財産への充当額)	(0)	(5,000,000)	(5,000,000)
(うち特定資産への充当額)	(0)	(0)	(0)
正味財産合計	300,000	5,000,000	5,300,000
負債及び正味財産合計	256,622,715	5,059,988	261,682,703

(2) 正味財産増減計算書内訳表

自 平成21年4月 1日

至 平成22年3月31日 (単位: 円)

科 目	公 益 目 的 計	法 人 会 計	合 計
	事 業 給 食 事 業		
I 一般正味財産増減の部			
1. 経常増減の部			
(1) 経常収益			
基本財産運用益	12,500	0	12,500
基本財産受利息	12,500	0	12,500
事業収益	2,253,743,635	0	2,253,743,635
給食費受入収益	2,252,394,385	0	2,252,394,385
給食費受託事業収益	1,349,250	0	1,349,250
受取補助金等	28,258,163	5,366,445	33,624,608
受取補助金	28,258,163	5,366,445	33,624,608
雑収益	606,632	0	606,632
受取利息	7,002	0	7,002
雑収益	599,630	0	599,630
経常収益計	2,282,620,930	5,366,445	2,287,987,375
(2) 経常費用			
事業費用	2,284,554,567	0	2,284,554,567
給料手当	16,008,005	0	16,008,005
退職給付費用	133,000	0	133,000
福利厚生費	1,877,476	0	1,877,476
会議費	9,127	0	9,127
給食材料費	2,248,068,650	0	2,248,068,650
旅費交通費	239,220	0	239,220
物資代積立費	5,700,000	0	5,700,000
消耗什器備品	744,605	0	744,605
消耗品	610,445	0	610,445
修繕費	949,440	0	949,440
印刷製本料	790,650	0	790,650
光熱水料	175,350	0	175,350
賃借料	569,473	0	569,473
保険料	1,808,835	0	1,808,835
諸謝金	60,730	0	60,730
租税公課	5,200	0	5,200
手数料	22,000	0	22,000
支払手数料	23,310	0	23,310
委託手数料	75,000	0	75,000
支払利息	6,565,958	0	6,565,958
雑費	70,644	0	70,644
管理費	47,449	0	47,449
役員報酬	0	5,366,445	5,366,445
福利厚生費	0	4,247,700	4,247,700
消耗品	0	526,426	526,426
支払手数料	0	70,686	70,686
評価調整	0	514,833	514,833
当期経常増減額	0	6,800	6,800
経常増減額	2,284,554,567	5,366,445	2,289,921,012
評価調整	-1,933,637	0	-1,933,637
当期経常増減額	0	0	0
2. 経常外増減の部			
(1) 経常外収益			
経常外収益計	0	0	0
(2) 経常外費用			
経常外費用計	0	0	0
当期経常外増減額	0	0	0
当期一般正味財産増減額	-1,933,637	0	-1,933,637
一般正味財産期首残高	2,233,637	5,000,000	7,233,637
一般正味財産期末残高	300,000	5,000,000	5,300,000
II 指定正味財産増減の部			
当期指定正味財産増減額	0	0	0
指定正味財産期首残高	0	0	0
指定正味財産期末残高	0	0	0
III 正味財産期末残高	300,000	5,000,000	5,300,000