

財団法人 北九州市学校給食協会

本協会は北九州市内の学校給食事業の充実発展と、その運営の円滑化を図ることを目的として、市立小中学校・特別支援学校の給食用物資の調達、配給、その他学校給食の普及奨励に関する事業を行っています。

〔設 立〕 昭和 50 年 4 月 1 日
〔所 在 地〕 北九州市小倉北区田町 14 番 6 号
Tel 0 9 3 - 5 7 1 - 2 5 3 6
〔目 的〕 北九州市内の学校給食事業の充実発展と、その運営の円滑化を図ることを目的とする。
〔事 業〕 学校給食に要する物資の調達、配給、物資代金の徴収支払いに関することのほか、学校給食実施上必要な調査研究及び学校給食の普及奨励に関する事業を行っている。
〔基本財産〕 5,000千円
＜うち本市出捐額 5,000千円(100.0%)＞
〔決算期〕 毎年3月31日
〔主務官庁〕 福岡県教育委員会
〔本市所管〕 教育委員会学務部学校保健課 (Tel 0 9 3 - 5 8 2 - 2 3 8 1)

1 法人の組織

(1) 機構図

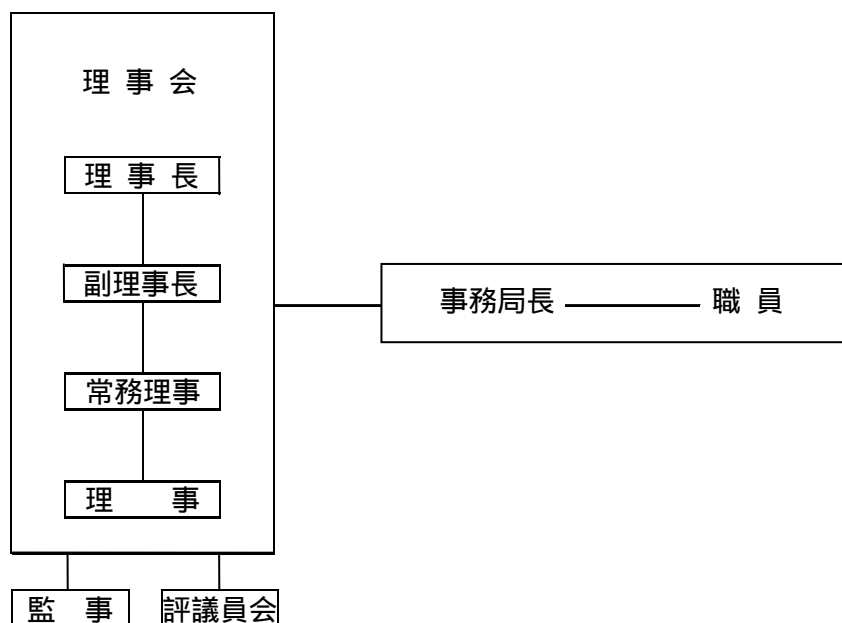

(2) 役職員数

	人数	平均年齢			
		うち本市出向者	うち本市退職者	うちその他	
役員	17人	12人	1人	4人	56歳
職員	7人	1人	0人	6人	40歳

(3) 役員名

- 〔理事長〕 畝沖 正美
〔副理事長〕 前川 公一、山縣 郁子
〔常務理事〕 菅野 啓一
〔理事〕 高杉 由明、崎田 隆、杉尾 康博、打道 勝一、藤川 一俊、
鈴木 澄男、村上 保男、永富 文久、川崎 啓子、津田 恵次郎、
安永 扶由美
〔監事〕 古賀 隆博、中村 由紀子

2 事業の概要等

(1) 学校給食に要する物資の調達・配給・物資代金の徴収支払い

- 登録業者の選定
- 物資の選定・購入・配送・検収・事故対応
- 物資代金の徴収・支払い

(2) 学校給食実施上必要な調査研究

- 学校給食用物資地産地消推進協議会の開催
- 政令都市及び大都市学校給食会との情報交換
- 研究会等への参加
- (財)福岡県学校給食会との協議連絡

(3) 学校給食の普及奨励

- 登録業者食品衛生講習会及び食品衛生指導
- 学校給食事務担当者事務説明会
- 食育(地産地消)の推進
- 「給食協会だより」の発行及びホームページによる情報発信

(4) 前各号のほか、この法人の目的達成に必要な事業

3 主な事業実績(平成20年度)

(1) 学校給食の実施状況

- 給食実施日数 最高 188日 最低 181日
給食実施学校及び人員 小学校(分校1含む) 131校
特別支援学校 8校
計 139校
人員 57,066人(教職員等を含む)

- (2) 学校給食に要する物資の調達・配給・物資代金の徴収支払いに関する事業
- 学校給食用物資納入業者の選定
- (財)北九州市学校給食協会学校給食用物資納入業者選定要項に従い、書類審査、実地調査等の手続きを経て、適格業者を選定した。(登録承認業者数 100 業者)
- 学校給食用物資の選定・購入
- (財)北九州市学校給食協会物資共同購入要項に従い、適正品を選定し購入した。
- 学校給食用物資の検収等
- 学校給食用物資は、業者が各学校に直接納入しており、このため契約条項の厳守及び学校納入前後の検収等を強化し、業者の指導に努めた。また、食の安全・安心や品質向上等の観点から、採取品の化学検査を行うとともに、外国産物資に対する自主検査の実施や証明書提出の徹底等も図った。
- 学校給食用物資代金の徴収と支払い
- 給食費は、各学校の徴収額を的確に把握し、受入れの適正化に努めた。
- (3) 中学校完全給食モデル事業における、学校給食に要する物資の調達・配給・物資代金の徴収支払いに関する事業
- (4) 学校給食実施上必要な調査研究に関する事業
- 青果研究協議会の開催(毎月1回)
- 政令都市及び大都市学校給食会との情報交換
- 研究会等への参加
- (財)福岡県学校給食会との協議連絡
- (5) 学校給食の普及奨励に関する事業
- 登録業者を対象にした食品衛生講習会の開催
- 学校給食事務担当者を対象とした事務説明会での説明
- 食育(地産地消)の推進
- ・ 青果物生産者と児童等による収穫体験及び給食交流会の開催
 - ・ 学校給食用物資を活用した食育推進事業の実施
- 「給食協会だより」の発行(毎月1回)
- 北九州市学校給食協会ホームページによる情報発信

4 市の関与の状況

(単位：千円)

区 分	平成19年度	平成20年度
出 捐 金 の 状 況	5,000	5,000
補 助 金	43,487	41,747
委 託 料	0	0
貸 付 金 残 高	0	0

5 資産・収支の状況（平成20年度決算）

(1) 貸借対照表

平成21年3月31日現在(単位:円)

科 目	一 般 会 計	物資取扱特別会計	合 計
資 産 の 部			
1. 流 動 資 産			
現 金 預 金	2,408,112	139,598,102	142,006,214
未 収 金	0	9,065,496	9,065,496
流 動 資 産 合 計	2,408,112	148,663,598	151,071,710
2. 固 定 資 産			
基 本 財 産			
定 期 預 金	5,000,000	0	5,000,000
基 本 財 産 合 計	5,000,000	0	5,000,000
特 定 資 産			
退 職 給 付 引 当 資 産	2,867,379	0	2,867,379
特 定 資 産 合 計	2,867,379	0	2,867,379
そ の 他 固 定 資 産			
そ の 他 固 定 資 産 合 計	0	0	0
固 定 資 産 合 計	7,867,379	0	7,867,379
資 産 合 計	10,275,491	148,663,598	158,939,089
負 債 の 部			
1. 流 動 負 債			
預 り 金	150,522	0	150,522
未 払 金	1,957,590	146,729,961	148,687,551
流 動 負 債 合 計	2,108,112	146,729,961	148,838,073
2. 固 定 負 債			
退 職 給 付 引 当 金	2,867,379	0	2,867,379
固 定 負 債 合 計	2,867,379	0	2,867,379
負 債 合 計	4,975,491	146,729,961	151,705,452
正 味 財 産 の 部			
1. 指 定 正 味 財 産			
指 定 正 味 財 産 合 計	0	0	0
(うち基本財産への充当額)	(0)	(0)	(0)
(うち特定資産への充当額)	(0)	(0)	(0)
2. 一 般 正 味 財 産			
一 般 正 味 財 産 合 計	5,300,000	1,933,637	7,233,637
(うち基本財産への充当額)	(5,000,000)	(0)	(5,000,000)
(うち特定資産への充当額)	(0)	(0)	(0)
正 味 財 産 合 計	5,300,000	1,933,637	7,233,637
負 債 及 び 正 味 財 産 合 計	10,275,491	148,663,598	158,939,089

(2) 収支計算書

自 平成 20 年 4 月 1 日

至 平成 21 年 3 月 31 日 (単位:円)

科 目	一 般 会 計	物資取扱特別会計	合 計
事業活動収支の部			
1. 事業活動収入			
基本財産運用収入	17,500	0	17,500
受取利息収入	0	0	0
補助金収入	41,746,757	0	41,746,757
特定預金取崩収入	7,246,000	0	7,246,000
雑収入	2,100	105	2,205
給食費等受入収入	0	2,210,977,845	2,210,977,845
物資代金積立金収入	0	5,700,000	5,700,000
消費税還付収入	0	790,511	790,511
繰入金収入	0	100,000	100,000
事業活動収入計	49,012,357	2,217,568,461	2,266,580,818
2. 事業活動支出			
管理運営費支出	47,036,357	0	47,036,357
特定預金積立支出	1,876,000	0	1,876,000
繰入金支出	100,000	0	100,000
物資取扱事業支出	0	2,206,787,933	2,206,787,933
物資代金積立金支出	0	5,700,000	5,700,000
支払利息	0	248,074	248,074
雑費	0	96,556	96,556
事業活動支出計	49,012,357	2,212,832,563	2,261,844,920
事業活動収支差額	0	4,735,898	4,735,898
投資活動収支の部			
1. 投資活動収入			
投資活動収入計	0	0	0
2. 投資活動支出			
投資活動支出計	0	0	0
投資活動収支差額	0	0	0
財務活動収支の部			
1. 財務活動収入			
財務活動収入計	0	0	0
2. 財務活動支出			
財務活動支出計	0	0	0
財務活動収支差額	0	0	0
当期収支差額	0	4,735,898	4,735,898
前期繰越収支差額	300,000	2,802,261	2,502,261
次期繰越収支差額	300,000	1,933,637	2,233,637

「給食費等受入収入」のうち、中学校分の額 57,959,103