

財団法人 アジア女性交流・研究フォーラム

北九州市のふるさと創生事業として選定され設立されたアジア女性交流・研究フォーラムは、女性の地位向上を図り、日本及び他のアジア地域相互の発展に寄与することを目的に、調査・研究、情報の収集・提供、開発途上国の人材養成のための研修、相互理解を推進するための交流など幅広い活動を展開しています。

〔設 立〕	平成2年10月20日（平成5年10月1日 財団法人成立）
〔所 在 地〕	北九州市小倉北区大手町11番4号 Tel 093-583-3434
〔目 的〕	日本及び他のアジア諸国の女性問題に関する調査研究及び国際交流などを行い、女性の地位向上を図り、もって、日本及び他のアジア地域相互の発展に寄与することを目的とする。
〔事 業〕	女性の地位向上その他女性問題に関する調査・研究、交流・研修及び情報収集・発信
〔基本財産〕	329,246千円 ＜うち本市出捐額 300,000千円（91.1%）＞
〔決算期〕	毎年3月31日
〔主務官庁〕	厚生労働省
〔本市所管〕	子ども家庭局男女共同参画推進部（Tel 093-582-2405）

1 法人の組織

(1) 機構図

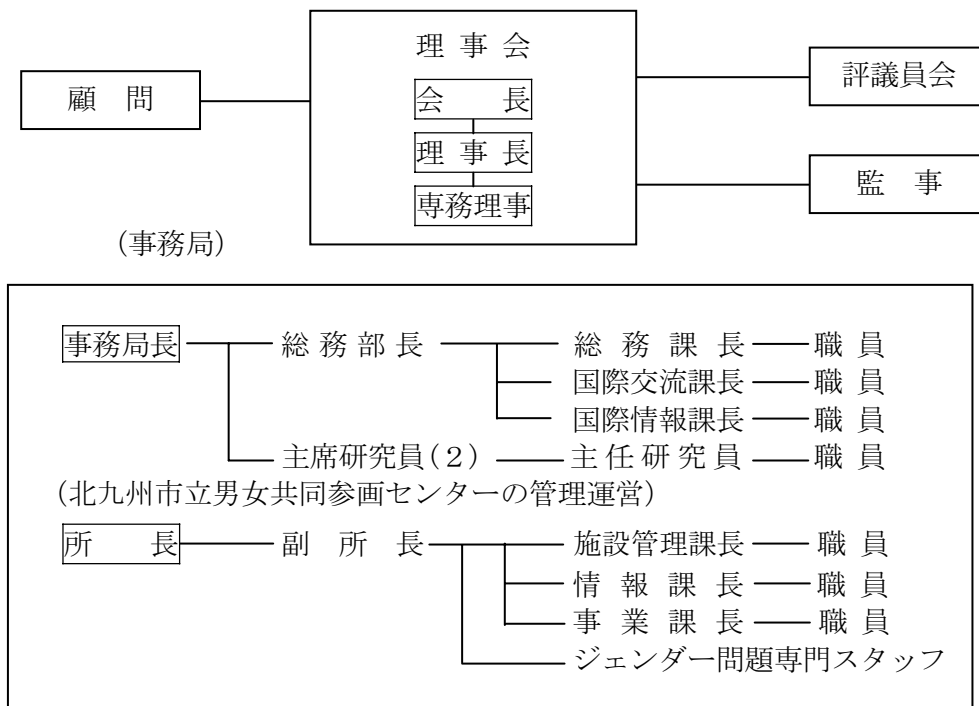

(2) 役職員数

	人数				平均年齢
		うち本市出向者	うち本市退職者	うちその他	
役員	22 人	3 人	1 人	18 人	62 歳
職員	32 人	9 人	0 人	23 人	43 歳

(3) 役員名

- 〔会 長〕 三隅 佳子
〔理 事 長〕 吉崎 邦子
〔専務理事〕 永岡 博文
〔理 事〕 麻田 千穂子、今岡 研二、江尻 美穂子、笠原 秀昭、川崎 啓子、
窪田 由紀、小林 省三、ステファニー A. ウェストン、田村 慶子、
堤 要、土井 智子、富安 兆子、平田 トシ子、藤岡 佐規子、
堀内 光子、森島 香二、矢田 俊文
〔監 事〕 赤司 真人、疋田 慶一

2 事業の概要等

(1) 一般会計事業

- ア 調査・研究事業
- イ 交流・研修事業
- ウ 情報収集・発信事業

(2) 特別会計事業

- ア 国際研修事業
- イ 北九州 ESD 推進事業
- ウ 北九州市立男女共同参画センター管理運営事業
- エ 北九州市立男女共同参画センター自主事業
- オ 北九州市大手町ビル維持管理事業

3 主な事業実績（平成 19 年度）

(1) 一般会計事業

- ア 調査・研究事業
 - ・調査研究事業
 - ・主任研究員研究および実践活動
 - ・客員研究員研究
 - ・研究誌の発行

- イ 交流・研修事業
 - ・第18回アジア女性会議－北九州の開催
 - ・ジェンダーと開発セミナー
 - ・スタディツアー
 - ・第52回国連女性の地位委員会への参加
- ウ 情報収集・発信事業
 - ・情報誌『Asian Breeze』の発行
 - ・第17期海外通信員事業
 - ・国際理解促進事業（教育教材ビデオ『ベトナム編』制作）
 - ・図書収集
 - ・KFAWカレッジ
 - ・アジアと女性に関する資料発行事業
 - ・情報システム管理事業
- (2) 特別会計事業
 - ア 国際研修事業
 - ・第6回ジェンダー主流化政策のための行政官セミナー
 - ・第3回環境と開発と男女共同参画セミナー
 - イ 北九州ESD推進事業
 - ウ 仕事と育児の両立支援インセンティブ調査事業
 - エ 北九州市立男女共同参画センター管理運営事業
 - ・施設管理業務
 - ・情報業務（情報収集提供事業、調査研究事業、広報事業）
 - ・事業業務（ムーブフェスタ2007、自己開発事業、市民活動支援・連携事業、相談事業、リプロダクティブ・ヘルス／ライツ事業）
 - オ 北九州市立男女共同参画センター自主事業
 - カ 女性の理工系進路選択支援事業
 - キ 北九州市大手町ビル維持管理事業

4 市の関与の状況

(単位：千円)

区 分	平成18年度	平成19年度
出 捐 金 の 状 況	300,000	300,000
補 助 金	87,898	75,062
委 託 料	253,344	254,878
貸 付 金 残 高	0	0

5 資産・収支の状況（平成19年度決算）

(1) 貸借対照表

平成20年3月31日現在（単位：円）

科 目	合 計	一 般 会 計	国 際 研 修 特 別 会 計	北九州 ESD 推 進 事 業 特 別 会 計	仕事と育児の両立 支 援 セ ン タ ー 調 査 事 業 特 別 会 計	北九州立男女 共同参画センター 管 理 運 営 特 別 会 計	北九州立男女 共同参画センター 目 主 事 業 特 別 会 計	女性の理工系 進 路 選 択 支 援 事 業 特 別 会 計	北九州大手町 ビ ル 維 持 管 理 事 業 特 別 会 計	内部取引消去
I 資 産 の 部										
1. 流 動 資 産										
流 動 資 産 合 計	59,241,946	22,277,219	1,474,434	0	4,266,286	32,827,807	3,309,770	10,799	4,671,065	9,595,434
2. 固 定 資 産										
(1) 基 本 財 産										
基 本 財 産 合 計	329,245,773	329,245,773	0	0	0	0	0	0	0	0
(2) 特 定 資 産										
特 定 資 産 合 計	409,000	409,000	0	0	0	0	0	0	0	0
(3) そ の 他 の 固 定 資 産										
そ の 他 の 固 定 資 産 合 計	4,720,437	2,317,960	0	0	0	2,342,373	60,104	0	0	0
固 定 資 産 合 計	334,375,210	331,972,733	0	0	0	2,342,373	60,104	0	0	0
資 産 合 計	393,617,156	354,249,952	1,474,434	0	4,266,286	35,170,180	3,369,874	10,799	4,671,065	9,595,434
II 負 債 の 部										
1. 流 動 負 債										
流 動 負 債 合 計	48,390,988	13,307,477	1,474,434	0	4,266,286	32,827,807	1,428,554	10,799	4,671,065	9,595,434
2. 固 定 負 債										
固 定 負 債 合 計	409,000	409,000	0	0	0	0	0	0	0	0
負 債 合 計	48,799,988	13,716,477	1,474,434	0	4,266,286	32,827,807	1,428,554	10,799	4,671,065	9,595,434
III 正 味 財 産 の 部										
1. 指 定 正 味 財 産										
指 定 正 味 財 産 合 計	323,166,095	323,166,095	0	0	0	0	0	0	0	0
(うち基本財産への充当額)	(323,166,095)	(323,166,095)	(0)	(0)	(0)	(0)	(0)	(0)	(0)	(0)
(うち特定資産への充当額)	(0)	(0)	(0)	(0)	(0)	(0)	(0)	(0)	(0)	(0)
2. 一 般 正 味 財 産										
(うち基本財産への充当額)	21,651,073	17,367,380	0	0	0	2,342,373	1,941,320	0	0	0
(うち特定資産への充当額)	(6,079,678)	(6,079,678)	(0)	(0)	(0)	(0)	(0)	(0)	(0)	(0)
(うち特定資産への充当額)	(0)	(0)	(0)	(0)	(0)	(0)	(0)	(0)	(0)	(0)
正 味 財 産 合 計	344,817,168	340,533,475	0	0	0	2,342,373	1,941,320	0	0	0
負 債 及 び 正 味 財 産 合 計	393,617,156	354,249,952	1,474,434	0	4,266,286	35,170,180	3,369,874	10,799	4,671,065	9,595,434

(2) 収支計算書

自 平成 19 年 4 月 1 日
至 平成 20 年 3 月 31 日 (単位：円)

科 目	合 計	一 般 会 計	国 際 研 修 特 別 会 計	北九州 ESD 推進事業特別会計	仕事と育児の両立支援センター調査事業特別会計	北九州市立男女共同参画センター管理運営特別会計	北九州市立男女共同参画センター自主事業特別会計	女性の理工系進路選択支援事業特別会計	北九州市大手町ビル維持管理事業特別会計
I 事業活動収支の部									
1. 事業活動収入									
① 基本財産運用収入	4,086,363	4,086,363	0	0	0	0	0	0	0
② 会費収入	1,152,000	1,152,000	0	0	0	0	0	0	0
③ 事業収入	917,252	891,752	25,500	0	0	0	0	0	0
④ 自主事業費収入	13,864,337	0	0	0	0	0	13,864,337	0	0
⑤ 委託料収入	10,833,810	0	9,165,650	1,668,160	0	0	0	0	0
⑥ 北九州市委託金収入	279,902,850	0	0	0	2,999,850	238,888,000	0	2,797,000	35,218,000
⑦ 補助金等収入	84,471,000	83,921,000	0	0	0	0	550,000	0	0
⑧ 寄付金収入	61,000	61,000	0	0	0	0	0	0	0
⑨ 雑収入	215,509	102,688	920	0	351	111,550	0	0	0
⑩ 他会計からの繰入金収入	2,367,811	2,367,811	0	0	0	0	0	0	0
事業活動収入計	397,871,932	92,582,614	9,192,070	1,668,160	3,000,201	238,999,550	14,414,337	2,797,000	35,218,000
2. 事業活動支出									
① 調査・研究事業費支出	20,541,498	20,541,498	0	0	0	0	0	0	0
② 交流・研修事業費支出	9,641,478	9,641,478	0	0	0	0	0	0	0
③ 情報収集・発信事業費支出	12,828,138	12,828,138	0	0	0	0	0	0	0
④ 管理費支出	37,465,853	37,465,853	0	0	0	0	0	0	0
⑤ 国際研修事業支出	6,449,281	0	6,449,281	0	0	0	0	0	0
⑥ 北九州 ESD 協議会負担金支出	1,668,160	0	0	1,668,160	0	0	0	0	0
⑦ 仕事と育児の両立支援センター調査事業支出	1,632,173	0	0	0	1,632,173	0	0	0	0
⑧ 男女共同参画センター管理運営業務支出	217,821,262	0	0	0	0	217,821,262	0	0	0
⑨ 男女共同参画センター受益者負担金支出	14,549,879	0	0	0	0	0	14,549,879	0	0
⑩ 女性の理工系進路選択支援事業支出	2,786,831	0	0	0	0	0	0	2,786,831	0
⑪ 大手町ビル維持管理事業支出	33,426,732	0	0	0	0	0	0	0	33,426,732
⑫ 返還金支出	23,911,081	0	1,743,006	0	0	20,366,638	0	10,169	1,791,268
⑬ 補助金返還支出	8,859,178	8,859,178	0	0	0	0	0	0	0
⑭ 他会計への繰入金支出	2,367,811	0	999,783	0	1,368,028	0	0	0	0
事業活動支出計	393,949,355	89,336,145	9,192,070	1,668,160	3,000,201	238,187,900	14,549,879	2,797,000	35,218,000
事業活動収支差額	3,922,577	3,246,469	0	0	0	811,650	▲ 135,542	0	0

II 投資活動収支の部												
1. 投資活動収入												
① 特定資産取崩収入	2,340,000	2,340,000	0	0	0	0	0	0	0	0	0	0
投資活動収入計	2,340,000	2,340,000	0	0	0	0	0	0	0	0	0	0
2. 投資活動支出												
① 特定資産取得支出	9,000	9,000	0	0	0	0	0	0	0	0	0	0
② 固定資産取得支出	1,798,650	987,000	0	0	0	811,650	0	0	0	0	0	0
③ その他支出	0	0	0	0	0	0	0	0	0	0	0	0
投資活動支出計	1,807,650	996,000	0	0	0	811,650	0	0	0	0	0	0
投資活動収支差額	532,350	1,344,000	0	0	0	▲ 811,650	0	0	0	0	0	0
III 財務活動収支の部												
1. 財務活動収入												
財務活動収入計	0	0	0	0	0	0	0	0	0	0	0	0
2. 財務活動支出												
財務活動支出計	0	0	0	0	0	0	0	0	0	0	0	0
財務活動収支差額	0	0	0	0	0	0	0	0	0	0	0	0
当期収支差額	4,454,927	4,590,469	0	0	0	0	▲ 135,542	0	0	0	0	0
前期繰越収支差額	6,396,031	4,379,273	0	0	0	0	2,016,758	0	0	0	0	0
次期繰越収支差額	10,850,958	8,969,742	0	0	0	0	1,881,216	0	0	0	0	0