

財団法人 福岡県豊前海漁業振興基金

福岡県豊前海漁業振興基金は、福岡県及び北九州市と周防灘に面する行橋市ほか1市3町と地元漁業協同組合の出資する資金の運用益をもって、豊前海で行われる漁業の一層の振興と発展、及び漁業者の生活安定を目的として地域社会に貢献するために各種の事業を行っています。

〔設 立〕	平成6年3月15日
〔所 在 地〕	福岡県京都郡苅田町磯浜町一丁目2番6号 豊前海水産会館2階 Tel 093-436-6080
〔目 的〕	豊前海の栽培漁業及び資源管理型漁業の推進等に関する事業を行い、豊前海の漁業の振興と発展を図ることにより、豊前海漁業の活性化に寄与することを目的とする。
〔事 業〕	(1) 栽培漁業の推進に関する事業 (2) 資源管理型漁業の推進に関する事業 (3) 漁業者の育成に関する事業 (4) 海洋環境の保全に関する事業 (5) 漁業に関する広報事業 (6) その他基金の目的を達成するために必要な事業
〔基本財産〕	2,030,000千円 <うち本市出捐額 570,000千円(28.1%)>
〔決算期〕	毎年3月31日
〔主務官庁〕	福岡県
〔本市所管〕	経済文化局農林水産部水産課 (Tel 093-582-2086)

1 法人の組織

(1) 機構図

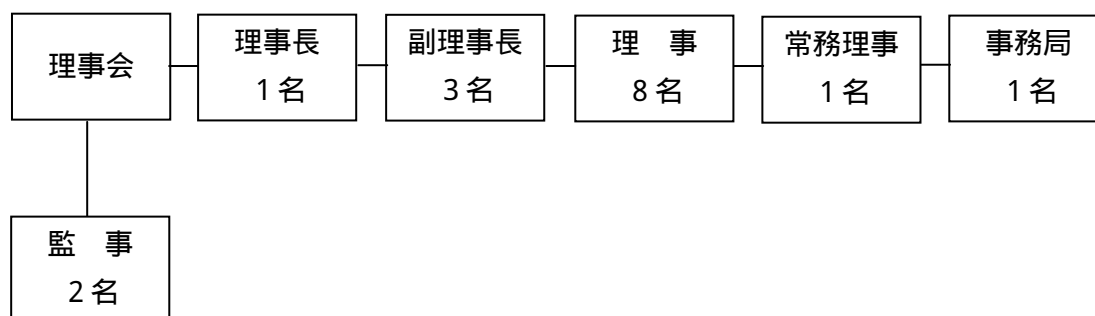

(2) 役職員数

	人数	平均年齢			
		うち本市出向者	うち本市退職者	うちその他	
役員	15人	3人	0人	12人	60歳
職員	1人	0人	1人	0人	72歳

(3) 役員名

- 〔理事長〕 中島 孝之
〔副理事長〕 清水 龍一郎、鈴木 茂、本田 清一郎
〔常務理事〕 柳 遼一
〔理事〕 黒瀬 晃、吉田 稔、他力 清、磯田 静男、柏木 修、新川 久三、
野上 明倫、田中 俊太
〔監事〕 半田 亮司、池田 昭信

2 事業の概要等

- (1) 栽培漁業の推進に関する事業
・種苗中間育成放流事業
- (2) 資源管理型漁業の推進に関する事業
・資源回復に関する事業及び調査・研究
- (3) 先進的技術導入事業
・先進的養殖・蓄養技術等の調査研究
- (4) 協議会等の助成に関する事業
・先進地視察・調査等
- (5) 漁業後継者の育成に関する事業
・漁村青壮年部・女性部の育成
- (6) 海洋環境の保全に関する事業
・海洋環境浄化事業
- (7) 漁業に関する広報事業
・魚食普及活動及び豊前海漁業の宣伝

3 主な事業実績（平成 17 年度）

- (1) 栽培漁業推進事業
 クルマエビ、ガザミ、ヨシエビ種苗の中間育成及び放流事業の助成
- (2) 資源管理型漁業推進事業
 抱卵ガザミ再放流事業の助成
 クルマエビ囲い網事業の助成
 資源回復事業の研究・調査費等の助成
- (3) 先進的技術導入事業

- 先進的な養殖、蓄養、経営技術導入等の研究活動の助成
かき養殖技術の向上、貝毒防止研究会等の助成
- (4) 協議会等助成事業
海区漁業協同組合長会の先進地視察、調査事業費の助成
- (5) 漁業後継者育成事業
技術向上等を図るための研修会、交流会等の活動費用の助成
- (6) 海洋環境保全事業
漁場のクリーンアップ活動に使用するゴミ回収袋の配布
- (7) 漁業に関する広報事業
北九州市農林水産まつりに参加した漁協への助成
新北九州空港連絡橋ウォークラリー時に実施した、一粒かき、豊前本がにの普及イベントへの助成
福岡市天神及び福岡空港で実施した、一粒かきの普及イベントへの助成
「豊前海一粒かき」「豊前本がに」「豊前海のさかな」の幟の作成

4 市の関与状況

(単位：千円)

区 分	平成 16 年度	平成 17 年度
出 捐 金 の 状 況	570,000	570,000
補 助 金	4,100	4,100
委 託 料	0	0
貸 付 金 残 高	0	0

5 資産・収支の状況（平成 17 年度決算）

(1) 貸借対照表

平成 18 年 3 月 31 日現在（単位：円）

科 目	金 額		
資 産 の 部			
1 流 動 資 産			
定期預金	3,381,250		
普通預金	2,239,363		
未収金	5,486,068		
流動資産合計		11,106,681	
2 固 定 資 産			
(1) 基本財産			
定期預金	38,118,750		
有価証券	1,991,881,250		
基本財産合計	2,030,000,000		
(2) 基金安定積立金			
有価証券	140,000,000		
普通預金	35,000,000		
未収金	10,000,000		
基金安定積立金合計	185,000,000		
(3) 育成施設更新積立金	4,000,000		
(4) 什器備品	361,200		
(5) その他固定資産			
電話加入権	61,594		
敷金	246,750		
その他固定資産合計	308,344		
固定資産合計		2,219,669,544	
資産合計			2,230,776,225
負 債 の 部			
1 流 動 負 債			
未払金	1,832,401		
流動負債合計		1,832,401	
2 固 定 負 債			
固定負債合計		0	
負債合計			1,832,401
正味財産の部			
正味財産			2,228,943,824
（うち基本財産）			(2,030,000,000)
（当期正味財産増加額）			(39,619,898)
負債及び正味財産合計			2,230,776,225

(2) 収支計算書

自 平成 17 年 4 月 1 日

収入の部

至 平成 18 年 3 月 31 日 (単位: 円)

科 目		決 算 額
大 科 目	中 科 目	
基本財産運用収入		60,038,336
	基本財産利息収入	60,038,336
補助金収入		10,912,000
	福岡県補助金収入	6,812,000
	北九州市補助金収入	4,100,000
運用財産収入		8,262,100
	運用財産利息収入	8,262,100
当 期 収 入 合 計 (A)		79,212,436
前 期 繰 越 収 支 差 額		5,654,382
収 入 合 計 (B)		84,866,818

支出の部

(単位：円)

科 目		決 算 額
大 科 目	中 科 目	
事 業 費		24,505,236
	種 苗 中 間 育 成 助 成 事 業	16,041,000
	資 源 管 理 型 漁 業 助 成 事 業 費	3,072,500
	先 進 的 技 術 導 入 助 成 事 業 費	500,000
	協 議 会 等 助 成 事 業 費	1,200,000
	漁 業 者 育 成 助 成 事 業 費	1,200,000
	海 洋 環 境 浄 化 助 成 事 業 費	265,125
	広 報 事 業 費	2,226,611
管 理 費		15,087,302
	報 酬	6,812,000
	給 与	3,800,000
	手 当	643,640
	賃 金	0
	法 定 福 利 費	1,038,387
	会 議 費	18,480
	旅 費	499,450
	通 信 費	77,305
	什 器 備 品 費	0
	消 耗 品 費	96,915
	修 繕 費	0
	印 刷 製 本 費	22,536
	光 熱 水 費	111,033
	賃 借 料	1,450,896
	雑 費	516,060
特 定 支 出		1,000,000
	施 設 更 新 積 立	1,000,000
基 金 安 定 積 立		35,000,000
	基 金 安 定 積 立	35,000,000
予 備 費		0
	予 備 費	0
当 期 支 出 合 計 (C)		75,592,538
当 期 収 支 差 額 (A) - (C)		3,619,898
次 期 繰 越 収 支 差 額 (B) - (C)		9,274,280