

財団法人 アジア女性交流・研究フォーラム

北九州市のふるさと創生事業として選定され、設立されたアジア女性交流・研究フォーラムは、女性の地位向上を図り、日本及び他のアジア地域相互の発展に寄与することを目的に、調査・研究、情報の収集・提供、開発途上国の人材養成のための研修、相互理解を推進するための交流等、幅広い活動を展開しています。

- 〔設 立〕 平成2年10月20日（平成5年10月1日 財団法人成立）
- 〔所 在 地〕 北九州市小倉北区大手町11番4号
Tel 093 - 583 - 3434
- 〔目 的〕 日本及び他のアジア諸国の女性問題に関する調査研究及び国際交流などを行い、女性の地位向上を図り、もって、日本及び他のアジア地域相互の発展に寄与することを目的とする。
- 〔事 業〕 女性の地位向上その他女性問題に関する調査・研究、交流・研修及び情報収集・発信を行うこと等
- 〔基本財産〕 329,246千円
＜うち本市出捐額 300,000千円（91.1%）＞
- 〔決算期〕 毎年3月31日
- 〔主務官庁〕 厚生労働省
- 〔本市所管〕 総務市民局男女共同参画推進部（Tel 093 - 582 - 2405）

1 法人の組織

(1) 機構図

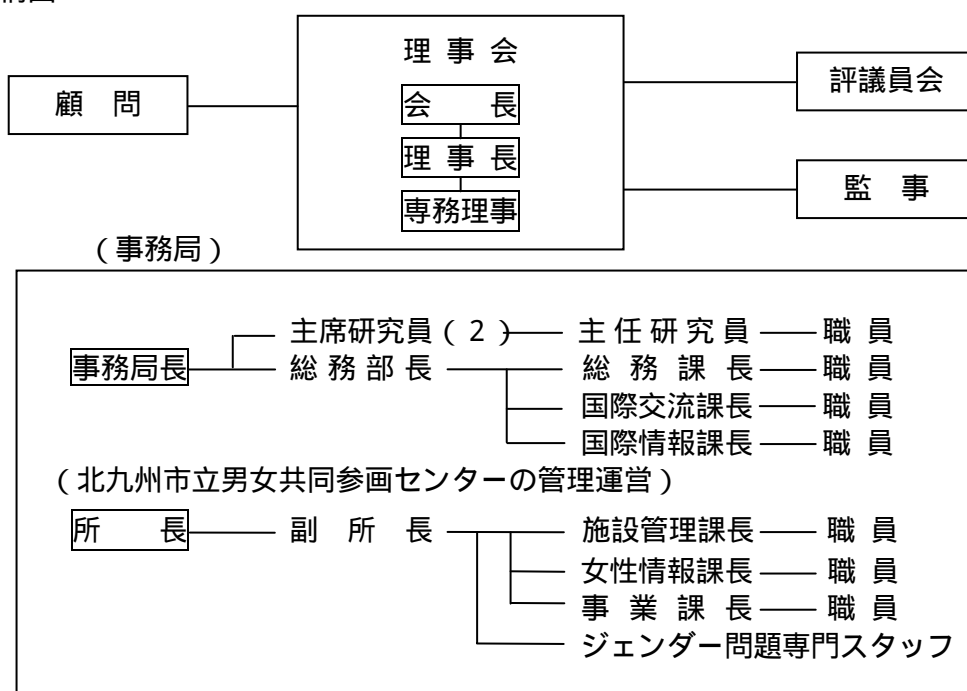

(2) 役職員数

	人数	平均年齢			
		うち本市出向者	うち本市退職者	うちその他	
役員	22人	2人	2人	18人	64歳
職員	35人	11人	1人	23人	41歳

(3) 役員名

〔会 長〕 原 ひろ子

〔理 事 長〕 三隅 佳子

〔専務理事〕 羽瀬川 順子

〔理 事〕 今岡 研二、江尻 美穂子、笠原 秀昭、加藤 美佐子、窪田 由紀、
小林 省三、島津 文子、ステファニー・A・ウェストン、高野 利昭、
富安 兆子、芳賀 美子、花崎 正子、藤岡 佐規子、森島 香二、
矢田 俊文、矢野 敏行、吉崎 邦子

〔監 事〕 駒田 英孝、鈴木 元

2 事業の概要等

(1) 一般会計事業

ア 調査・研究事業

イ 交流・研修事業

ウ 情報収集・発信事業

(2) 特別会計事業

ア 国際研修事業

イ 「北九州市女性史」市民啓発事業

ウ 新聞に見るおんなの軌跡編纂事業

エ 北九州市立男女共同参画センター管理運営事業

オ 北九州市立男女共同参画センター自主事業

カ 北九州市配偶者暴力相談支援センター事業

キ 北九州市大手町ビル維持管理事業

3 主な事業実績（平成 17 年度）

(1) 一般会計事業

ア 調査・研究事業

・共同研究

・主席研究員研究

・客員研究員研究

・研究誌『アジア女性研究』の発行

イ 交流・研修事業

- ・第16回アジア女性会議 - 北九州の開催
- ・第50回国連女性の地位委員会への参加
- ・スタディツアー

ウ 情報収集・発信事業

- ・情報誌『Asian Breeze』の発行
- ・第15期海外通信員事業
- ・国際理解促進事業（海外通信員招聘事業、英語スピーチコンテスト）
- ・K F A Wカレッジ
- ・アジアと女性に関する資料発行事業
- ・情報システム管理事業

(2) 特別会計事業

ア 国際研修事業

- ・第4回ジェンダー主流化政策のための行政官セミナー
- ・第1回環境と開発と女性セミナー

イ 北九州市女性史編纂事業

ウ 北九州市立男女共同参画センター管理運営事業

- ・施設管理業務
- ・女性情報業務（情報収集提供事業、調査研究事業、広報事業）
- ・事業業務（ムーブフェスタ2005、自己開発事業、市民活動支援・連携事業、相談事業、リプロダクティブ・ヘルス/ライツ事業）
- ・開所10周年記念事業

エ 北九州市立男女共同参画センター自主事業

4 市の関与の状況

（単位：千円）

区 分	平成16年度	平成17年度
出 捐 金 の 状 況	300,000	300,000
補 助 金	97,000	94,407
委 託 料	261,501	262,531
貸 付 金 残 高	0	0

5 資産・収支の状況（平成 17 年度決算）

(1) 貸借対照表

平成 18 年 3 月 31 日現在（単位：円）

科 目	合 計	一般会計	特別会計			
			国際研修 特別会計	北九州市女性 史編纂事業 特別会計	北九州市立男女 共同参画センター 管理運営特別会計	北九州市立男女 共同参画センター 自主事業特別会計
I 資産の部						
流動資産	50,264,825	5,770,001	342,481	0	40,729,636	3,422,707
固定資産						
基本財産	329,245,773	329,245,773	0	0	0	0
その他の固定資産	15,496,574	12,407,000	0	0	2,938,622	150,952
固定資産合計	344,742,347	341,652,773	0	0	2,938,622	150,952
資産合計	395,007,172	347,422,774	342,481	0	43,668,258	3,573,659
II 負債の部						
流動負債	46,194,300	3,962,182	342,481	0	40,729,636	1,160,001
固定負債	11,834,040	11,834,040	0	0	0	0
負債合計	58,028,340	15,796,222	342,481	0	40,729,636	1,160,001
III 正味財産						
正味財産	336,978,832	331,626,552	0	0	2,938,622	2,413,658
負債及び正味財産合計	395,007,172	347,422,774	342,481	0	43,668,258	3,573,659

(2) 収支計算書

自 平成17年4月1日

至 平成18年3月31日 (単位:円)

科 目	合 計	一般会計	特別会計			
			国際研修 特別会計	北九州市女性 史編纂事業 特別会計	北九州市立男女 共同参画センター 管理運営特別会計	北九州市立男女 共同参画センター 自主事業特別会計
I 収入の部						
基本財産運用収入	4,254,088	4,254,088	0	0	0	0
委託料収入	280,512,318	0	11,106,318	0	269,406,000	0
会費収入	982,500	982,500	0	0	0	0
事業収入	19,484,635	2,348,496	55,500	0	0	17,080,639
補助金収入	94,407,000	84,407,000	0	10,000,000	0	0
寄付金収入	0	0	0	0	0	0
雑収入	316,145	153,336	152,435	0	10,374	0
基本財産収入	0	0	0	0	0	0
繰入金収入	236,221	236,221	0	0	0	0
当期収入合計 (A)	400,192,907	92,381,641	11,314,253	10,000,000	269,416,374	17,080,639
前期繰越収支差額	1,126,512	399,074	0	0	0	727,438
収入合計 (B)	401,319,419	92,780,715	11,314,253	10,000,000	269,416,374	17,808,077
II 支出の部						
調査・研究事業	7,851,285	7,851,285	0	0	0	0
交流・研修事業	22,605,190	12,920,255	9,684,935	0	0	0
情報収集・発信事業	9,518,942	9,518,942	0	0	0	0
管理事業	60,446,374	60,446,374	0	0	0	0
国際研修事業	0	0	0	0	0	0
女性起業家支援塾事業	0	0	0	0	0	0
北九州市女性史編纂事業	10,000,000	0	0	10,000,000	0	0
男女共同参画センター管理運営業務	262,530,788	0	0	0	262,530,788	0
男女共同参画センター受益者負担金支出	15,545,371	0	0	0	0	15,545,371
固定資産取得支出	236,040	236,040	0	0	0	0
特定預金支出	0	0	0	0	0	0
委託金返還支出	8,278,683	0	1,393,097	0	6,885,586	0
繰出金支出	236,221	0	236,221	0	0	0
当期支出合計 (C)	397,248,894	90,972,896	11,314,253	10,000,000	269,416,374	15,545,371
当期収支差額 (A) - (C)	2,944,013	1,408,745	0	0	0	1,535,268
収支差額 (B) - (C)	4,070,525	1,807,819	0	0	0	2,262,706