

北九州市道路公社

北九州市道路公社は、北九州市の区域及びその周辺の地域の地方的な幹線道路の整備を促進して交通の円滑化を図り、もって住民の福祉の増進と産業経済の発展に寄与することを目的として、この地域において、「若戸大橋」をはじめとして、その通行又は利用について料金を徴収することができる道路の新設、改築、維持、修繕その他の管理を総合的かつ効率的に行います。

| | |
|---------|--|
| 〔設 立〕 | 平成 17 年 11 月 1 日 |
| 〔所 在 地〕 | 北九州市戸畑区川代一丁目 1 番 1 号 Tel 093 - 881 - 2183 |
| 〔目 的〕 | 北九州市の区域及びその周辺の地域の地方的な幹線道路の整備を促進して交通の円滑化を図り、もって住民の福祉の増進と産業経済の発展に寄与する。 |
| 〔事 業〕 | 北九州市の区域及びその周辺の地域において、「若戸大橋」をはじめとして、その通行又は利用について料金を徴収することができる道路の新設、改築、維持、修繕その他の管理 |
| 〔基本財産〕 | 30,000千円 <うち本市出資額 30,000千円(100.0%)> |
| 〔決算期〕 | 毎年3月31日 |
| 〔主務官庁〕 | 国土交通省 |
| 〔本市所管〕 | 建築都市局計画部都市交通政策課 (Tel 093 - 582 - 2518) |

1 法人の組織

(1) 機構図

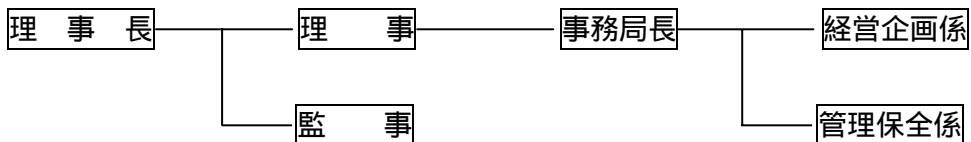

(2) 役職員数

| | 人数 | 人数の内訳 | | | 平均年齢 |
|----|----|---------|---------|-------|------|
| | | うち本市出向者 | うち本市退職者 | うちその他 | |
| 役員 | 3人 | 2人 | 1人 | 0人 | 53歳 |
| 職員 | 9人 | 6人 | 0人 | 3人 | 41歳 |

(3) 役員名

- 〔理事長〕 五郎丸 辰彦（専任）
〔理事〕 北島 粹（北九州市建築都市局理事）
〔監事〕 谷 史郎（北九州市財政局長）

2 事業の概要等

- (1) 有料道路「若戸大橋」及び「新若戸道路」の建設、維持、修繕その他の管理
- (2) 既存の自動車駐車場及びトイレ等の休憩施設の管理
- (3) その他定款に定められた業務

3 主な事業実績（平成17年度）

平成17年11月に市からの出資により公社を設立し、平成18年度に若戸大橋を市から円滑に引き継ぐための組織管理体制作りを行った。また、民間から融資を受け、市に引継ぎ資金の支払いを行った。（若戸大橋を平成18年4月1日に市から引き継ぎ、現在管理を行っている。）

4 市の関与の状況

（単位：千円）

| 区 分 | 平成16年度 | 平成17年度 |
|-------------|--------|--------|
| 出 資 金 の 状 況 | - | 30,000 |
| 補 助 金 | - | 0 |
| 委 託 料 | - | 0 |
| 貸 付 金 残 高 | - | 0 |
| 税 の 減 免 額 | - | 65 |

5 資産・収支の状況（平成17年度決算）

(1) 貸借対照表

平成 18 年 3 月 31 日現在（単位：円）

| 資 産 の 部 | | 負債及び資本の部 | |
|----------|---------------|---------------|---------------|
| 科 目 | 金 額 | 科 目 | 金 額 |
| 流 動 資 産 | 7,739,430,043 | 流 動 負 債 | 8,876,385 |
| 現金・預 金 | 14,709,383 | 未 払 金 | 8,791,995 |
| 未 収 金 | 720,660 | 預 り 金 | 84,390 |
| その他の流動資産 | 7,724,000,000 | 固 定 負 債 | 7,724,000,000 |
| 固 定 資 産 | 9,994,485 | 長 期 借 入 金 | 7,724,000,000 |
| 有形固定資産 | 9,878,565 | | |
| 建 物 | 9,580,081 | (負 債 合 計) | 7,732,876,385 |
| 工具・器具・備品 | 298,484 | | |
| 無形固定資産 | 115,920 | 基 本 金 | 30,000,000 |
| 電話加入権 | 115,920 | 北九州市出資金 | 30,000,000 |
| | | 欠 損 金 | 13,451,857 |
| | | 繰越欠損金 | 13,451,857 |
| | | (資 本 合 計) | 16,548,143 |
| 資 産 合 計 | 7,749,424,528 | 負 債 ・ 資 本 合 計 | 7,749,424,528 |

(2) 損益計算書

自 平成 17 年 11 月 1 日
至 平成 18 年 3 月 31 日(単位:円)

| 費用の部 | | 収益の部 | |
|-------|------------|-------|------------|
| 科目 | 金額 | 科目 | 金額 |
| 経常費用 | 14,172,524 | 経常収益 | 720,667 |
| 一般管理費 | 14,172,524 | 業務外収益 | 720,667 |
| 一般管理費 | 14,138,406 | 受取利息 | 7 |
| 減価償却費 | 34,118 | 雑益 | 720,660 |
| | | 当期損失金 | 13,451,857 |
| 合計 | 14,172,524 | 合計 | 14,172,524 |