

令和3年度

北九州市病院事業会計決算書
北九州市病院事業報告書

北九州市保健福祉局

目 次

北九州市病院事業会計決算書

令和3年度北九州市病院事業決算報告書	1
令和3年度北九州市病院事業損益計算書	5
令和3年度北九州市病院事業剰余金計算書	9
令和3年度北九州市病院事業欠損金処理計算書	11
令和3年度北九州市病院事業貸借対照表	12
注記	14

附属明細書

令和3年度北九州市病院事業キャッシュ・フロー計算書	16
収益費用明細書	17
固定資産明細書	19
企業債明細書	23

北九州市病院事業報告書

1 概況

(1) 総括事項	25
(2) 経営指標に関する事項	26
(3) 議会議決事項	27
(4) 行政官庁許認可事項	27

2 工事

(1) 建設工事の概況	28
(2) 改良工事の概況	28
(3) 医療機器等の整備状況	28

3 業務

(1) 事業収入に関する事項	29
(2) 事業費に関する事項	29
(3) その他主要な事項	31

4 会計

(1) 重要契約の要旨	33
(2) 企業債、長期借入金及び一時借入金の概況	33
(3) その他会計経理に関する重要事項	33

5 附帯事項

6 その他

(1) 決算日後に生じた企業の状況に関する重要な事実	34
(2) 他会計負担金等の使途について	34
(3) その他	34

北九州市病院事業会計決算書

令和3年度 北九州市

(1) 収益的収入及び支出

収 入

区 分	予 算		
	当 初 予 算 額	補 正 予 算 額	地方公営企業法第24条 第3項の規定による支 出額に係る財源充当額
	円	円	円
第1款 病院事業収益	308,630,000	0	0
第1項 医業収益	58,281,000	0	0
第2項 医業外収益	250,339,000	0	0
第3項 特別利益	10,000	0	0

支 出

区 分	予 算					
	当 初 予 算 額	補 正 予 算 額	予備費 支出額	流 用 増減額	地方公営企 業法第24条 第3項の規定 による支出 額	小 計
	円	円	円	円	円	円
第1款 病院事業費	456,115,000	0	0	0	0	456,115,000
第1項 医業費用	412,487,000	0	0	0	0	412,487,000
第2項 医業外費用	43,618,000	0	0	0	0	43,618,000
第3項 特別損失	10,000	0	0	0	0	10,000

病院事業決算報告書

額		決 算 額	予算額に比べ 決算額の増減	備 考
合 計				
円	円	円	円	
308,630,000	246,013,521	△ 62,616,479		
58,281,000	2,100,450	△ 56,180,550	(うち、仮受消費税 190,950円)	
250,339,000	243,913,071	△ 6,425,929	(") 75,828円)	
10,000	0	△ 10,000		

額		決 算 額	地方公営企 業法第26条 第2項の規定 による繰越 額	不 用 額	備 考
地方公営企 業法第26条 第2項の規定 による繰越 額	合 計				
円	円	円	円	円	
0	456,115,000	406,254,448	0	49,860,552	
0	412,487,000	362,856,074	0	49,630,926	(うち、仮払消費税 18,619,988円)
0	43,618,000	43,398,374	0	219,626	(") 2,043円)
0	10,000	0	0	10,000	

(2) 資本的収入及び支出

収 入

区 分	予 算			
	当 初 予 算 額	補 正 予 算 額	小 計	地方公営企業法第 26条の規定による 繰越額に係る財源 充当額
	円	円	円	円
第1款 病院事業 資本的収入	315,715,000	0	315,715,000	0
第1項 企業債	3,300,000	0	3,300,000	0
第2項 出資金	312,415,000	0	312,415,000	0
第3項 固定資産 売却代金	0	0	0	0
第4項 補助金	0	0	0	0

支 出

区 分	予 算					
	当 初 予 算 額	補 正 予 算 額	流用 増減 額	小 計	地方公営企業 法第26条の規定による繰越 額	継続 費通 次繰 越額
	円	円	円	円	円	円
第1款 病院事業 資本的支出	315,775,000	0	0	315,775,000	0	0
第1項 建設改良費	3,360,000	0	0	3,360,000	0	0
第2項 企業債 償還金	312,415,000	0	0	312,415,000	0	0

資本的収入額315,114,878円が資本的支出額315,660,978円に対して不足する額
円で補てんした。

額		決 算 額	予 算 額 に 比 べ 決 算 額 の 増 減	備 考
継続費繰次繰越額 に係る財源充当額	合 計			
円	円	円	円	
0	315,715,000	315,114,878	△ 600,122	
0	3,300,000	2,700,000	△ 600,000	
0	312,415,000	312,414,878	△ 122	
0	0	0	0	
0	0	0	0	

額	合 計	決 算 額	翌年度繰越額		不 用 額	備 考
			地方公営企業 法第26条の規 定による繰越 額	継続 費繰 次繰 越額		
円	円	円	円	円	円	
315,775,000	315,660,978	0	0	0	114,022	
3,360,000	3,246,100	0	0	0	113,900	(うち、仮払消費税 295,100円)
312,415,000	312,414,878	0	0	0	122	

546,100円は、当年度分消費税及び地方消費税資本的収支調整額295,100円、過年度分損益勘定留保資金251,000

令和3年度 北九州市病院事業損益計算書

(令和3年4月1日から令和4年3月31日まで)

(単位 円)

1 医業収益

(1) その他医業収益	<u>1,909,500</u>	1,909,500
-------------	------------------	-----------

2 医業費用

(1) 経費	186,662,496
--------	-------------

(2) 減価償却費	148,948,779
-----------	-------------

(3) 資産減耗費	8,510,845
-----------	-----------

(4) 長期前払消費税償却	<u>113,966</u>	<u>344,236,086</u>
---------------	----------------	--------------------

医業損失		342,326,586
------	--	-------------

3 医業外収益

(1) 他会計負担金	233,375,898		
(2) 他会計補助金	6,385,410		
(3) 長期前受金戻入	2,498,798		
(4) その他医業外収益	<u>767,120</u>	243,027,226	

4 医業外費用

(1) 支払利息及び 企業債取扱諸費	43,396,331		
(2) 雑損失	<u>17,840,336</u>	<u>61,236,667</u>	<u>181,790,559</u>
経常損失			160,536,027

当年度純損失 160,536,027

前年度繰越欠損金 11,669,981,047

当年度未処理欠損金 11,830,517,074

令和3年度 北九州市病

(令和3年4月1日から

費用門	司本	庁合	計
給与費	0	0	0
材料費	0	0	0
経費	178,925,349	7,737,147	186,662,496
減価償却費	67,474,067	81,474,712	148,948,779
資産減耗費	8,510,845	0	8,510,845
研究費	0	0	0
長期前払消費税償却	113,966	0	113,966
支払利息及び企業債取扱諸費	41,936,235	1,460,096	43,396,331
患者外給食委託費	0	0	0
雑損失	17,272,652	567,684	17,840,336
看護師養成費	0	0	0
固定資産売却損	0	0	0
過年度損益修正損	0	0	0
当年度純利益	△ 78,718,624	△ 81,817,403	△ 160,536,027
計	235,514,490	9,422,236	244,936,726

院事業合計損益計算書

令和4年3月31日まで)

(単位 円)

収 益 門	司 本	庁 合	計
入 院 収 益	0	0	0
外 来 収 益	0	0	0
他 会 計 負 担 金	0	0	0
補 助 金	0	0	0
そ の 他 医 業 収 益	1,909,500	0	1,909,500
他 会 計 負 担 金	231,936,235	1,439,663	233,375,898
他 会 計 補 助 金	0	6,385,410	6,385,410
長 期 前 受 金 戻 入	907,227	1,591,571	2,498,798
そ の 他 医 業 外 収 益	761,528	5,592	767,120
過 年 度 損 益 修 正 益	0	0	0
そ の 他 特 別 利 益	0	0	0
計	235,514,490	9,422,236	244,936,726

令和3年度 北九州市

(令和3年4月1日から)

	資本金	剰		
		資 本		剰
		寄 附 金	補 助 金	他会計負担金
前 年 度 末 残 高	10,453,410,095	24,000	16,749,277	40,188,999
前 年 度 処 分 額	0	0	0	0
議会の議決による処分量	0	0	0	0
処 分 後 残 高	10,453,410,095	24,000	16,749,277	40,188,999
当 年 度 変 動 額	312,414,878	0	0	0
他会計繰入金の受入	312,414,878	0	0	0
当 年 度 純 損 失	—	—	—	—
当 年 度 末 残 高	10,765,824,973	24,000	16,749,277	40,188,999

病院事業剰余金計算書

令和4年3月31日まで

(単位 円)

余		金			資 本 合 計
余	金	欠	損	金	
そ の 他 資 本 金 剰 余 金	資 本 剰 余 金 合 計	未 欠	処 損 理 金	欠 損 合 計	金 計
22,770,590	79,732,866	△ 11,669,981,047		△ 11,669,981,047	△ 1,136,838,086
0	0		0	0	0
0	0		0	0	0
22,770,590	79,732,866	(繰越欠損金) △ 11,669,981,047		△ 11,669,981,047	△ 1,136,838,086
0	0	△ 160,536,027		△ 160,536,027	151,878,851
0	0		0	0	312,414,878
—	—	△ 160,536,027		△ 160,536,027	△ 160,536,027
22,770,590	79,732,866	(当年度未処理欠損金) △ 11,830,517,074		△ 11,830,517,074	△ 984,959,235

令和3年度 北九州市病院事業欠損金処理計算書

(単位 円)

	資 本 金	資 本 剩 余 金	未 処 理 欠 損 金
当 年 度 末 残 高	10,765,824,973	79,732,866	△ 11,830,517,074
議 会 の 議 決 に よ る 処 分 額	0	0	0
処 分 後 残 高	10,765,824,973	79,732,866	(繰越欠損金) △ 11,830,517,074

令和3年度 北九州市病院事業貸借対照表

(令和4年3月31日)

(単位 円)

資 産 の 部

1	固 定 資 産			
	(1) 有 形 固 定 資 産			
	イ 土 地	14,356,478		
	ロ 建 物	12,924,566,671		
	減 価 償 却 累 計 額	<u>△ 10,657,849,561</u>	2,266,717,110	
	ハ 構 築 物	386,098,518		
	減 価 償 却 累 計 額	<u>△ 287,953,314</u>	98,145,204	
	ニ 器 械 備 品	231,588,120		
	減 価 償 却 累 計 額	<u>△ 208,080,770</u>	23,507,350	
	ホ 建 設 仮 勘 定	580,000		
	有形固定資産合計			2,403,306,142
	(2) 無 形 固 定 資 産			
	イ 電 話 加 入 権	557,100		
	無形固定資産合計			557,100
	(3) 投 資 そ の 他 の 資 産			
	イ 出 資 金	1,290,000		
	ロ 破 産 更 生 債 権 等	54,786		
	ハ 貸 倒 引 当 金	△ 54,786		
	ニ 長 期 前 払 消 費 税	<u>1,903,288</u>		
	投資その他の資産合計			<u>3,193,288</u>
	固定資産合計			2,407,056,530
2	流 動 資 産			
	(1) 現 金 預 金		50,603,139	
	(2) 未 収 金		<u>9,161,799</u>	
	流動資産合計			<u>59,764,938</u>
	資 産 合 計			<u>2,466,821,468</u>

負債の部

3	固 定 負 債		
	(1) 企 業 債		
	建設改良費等の財源に イ充てるための企業債	<u>3,078,413,963</u>	
	企業債合計		<u>3,078,413,963</u>
	固定負債合計		3,078,413,963
4	流 動 負 債		
	(1) 企 業 債		
	建設改良費等の財源に イ充てるための企業債	<u>320,642,769</u>	
	企業債合計		320,642,769
	(2) 未 払 金		3,035,879
	(3) その他流動負債		<u>9,892,324</u>
	流動負債合計		333,570,972
5	繰 延 収 益		
	(1) 長 期 前 受 金		258,765,329
	(2) 収 益 化 累 計 額		<u>△ 218,969,561</u>
	繰延収益合計		<u>39,795,768</u>
	負債合計		<u>3,451,780,703</u>

資本の部

6	資 本 金		10,765,824,973
7	剰 余 金		
	(1) 資 本 剰 余 金		
	イ 寄 附 金	24,000	
	ロ その他資本剰余金	<u>79,708,866</u>	
	資本剰余金合計		79,732,866
	(2) 欠 損 金		
	イ 当年度未処理欠損金	<u>11,830,517,074</u>	
	欠損金合計		<u>11,830,517,074</u>
	剰余金合計		<u>△ 11,750,784,208</u>
	資本合計		<u>△ 984,959,235</u>
	負債資本合計		<u>2,466,821,468</u>

注記

1 重要な会計方針に関する注記

- (1) 資産の評価基準及び評価方法
該当なし。
- (2) 固定資産の減価償却の方法
イ 有形固定資産(リース資産を除く)
減価償却の方法 定額法による。
主な耐用年数
建物 8～47年
構築物 10～60年
器械備品 4～20年
- (3) 引当金の計上方法
イ 退職給付引当金
該当なし。
ロ 賞与引当金
該当なし。
ハ 貸倒引当金
債権の不納欠損による損失に備えるため、実績率等による回収不能見込額を計上している。
- (4) 消費税等の会計処理
消費税及び地方消費税の会計処理は、税抜方式によっている。なお、固定資産に係る控除対象外消費税等については、長期前払消費税勘定に計上し、その翌事業年度以降20年間で均等償却を行っている。

2 貸借対照表に関する注記

- (1) 企業債の償還に係る一般会計の負担
貸借対照表に計上されている企業債(当年度末日の翌日から起算して1年以内に償還予定のものも含む)のうち、「病院事業に対する繰出基準」に基づき、企業債の償還に要する資金の一部を一般会計が負担すると見込まれる額は3,399,056,732円である。
- (2) 賞与引当金
該当なし。

3 セグメント情報に関する注記

(1) 報告セグメントの決定方法

病院事業は、門司病院、本庁の2つの施設を運営しており、各施設毎に運営方針等を決定していることから、当該2つを報告セグメントとしている。

(2) 報告セグメントごとの資産等

令和3年度末(令和4年3月31日)

項目	門司病院	本庁	合計
医業収益	1,909,500	0	1,909,500
医業費用	255,024,227	89,211,859	344,236,086
医業損益	△ 253,114,727	△ 89,211,859	△ 342,326,586
経常損益	△ 78,718,624	△ 81,817,403	△ 160,536,027
セグメント資産	1,481,268,396	985,553,072	2,466,821,468
セグメント負債	2,195,881,949	1,255,898,754	3,451,780,703
その他の項目	299,410,302	89,299,785	388,710,087
他会計繰入金	231,936,235	7,825,073	239,761,308
減価償却費	67,474,067	81,474,712	148,948,779

4 減損損失に関する注記

該当なし。

5 リース契約により使用する固定資産に関する注記

該当なし。

6 重要な後発事象に関する注記

該当なし。

7 その他の注記

該当なし。

附 属 明 细 书

令和3年度 北九州市病院事業会計キャッシュ・フロー計算書

(令和3年4月1日から令和4年3月31日まで)

(単位：円)

1 業務活動によるキャッシュ・フロー

当年度純利益（△は当年度純損失）	△ 160,536,027
減価償却費	148,948,779
長期前払消費税額の増減額（△は増加）	113,966
長期前受金戻入額	△ 2,498,798
支払利息	43,396,331
固定資産除却損	8,510,845
未収金の増減額（△は増加）	2,693,836
未払金の増減額（△は減少）	△ 10,426,818
小計	30,202,114
利息の支払額	△ 43,396,331
業務活動によるキャッシュ・フロー	△ 13,194,217

2 投資活動によるキャッシュ・フロー

有形固定資産の取得による支出	△ 11,202,000
投資活動によるキャッシュ・フロー	△ 11,202,000

3 財務活動によるキャッシュ・フロー

建設改良等の財源に充てるための企業債による収入	2,700,000
建設改良等の財源に充てるための企業債の償還による支出	△ 312,414,878
一般会計からの出資による収入	312,414,878
財務活動によるキャッシュ・フロー	2,700,000

資金増加額（又は減少額）	△ 21,696,217
資金期首残高	72,299,356
資金期末残高	50,603,139

収 益 費 用

款	項	目	節	合計	門 司	本 庁
1 病院事業収益				円 244,936,726	円 235,514,490	円 9,422,236
	1 医 業 収 益			1,909,500	1,909,500	0
		1 其 他 医 業 収 益		1,909,500	1,909,500	0
			その他医業収益	1,909,500	1,909,500	0
	2 医 業 外 収 益			243,027,226	233,604,990	9,422,236
		1 他 会 計 負 担 金		233,375,898	231,936,235	1,439,663
			他 会 計 負 担 金	233,375,898	231,936,235	1,439,663
		2 他 会 計 補 助 金		6,385,410	0	6,385,410
			他 会 計 補 助 金	6,385,410	0	6,385,410
		3 長 期 前 受 金 戻 入		2,498,798	907,227	1,591,571
			長 期 前 受 金 戻 入	2,498,798	907,227	1,591,571
		4 其 他 医 業 外 収 益		767,120	761,528	5,592
			其 他 医 業 外 収 益	767,120	761,528	5,592

明 細 書

款	項	目	節	金額	門 司	本 庁
1 病院事業費				円 405,472,753	円 314,233,114	円 91,239,639
	1 医 業 費 用			344,236,086	255,024,227	89,211,859
		1 経 費		186,662,496	178,925,349	7,737,147
			光 熱 水 費	1,559,002	0	1,559,002
			印 刷 製 本 費	84,400	84,400	0
			修 繕 費	2,176,000	2,176,000	0
			保 險 料	354,436	213,716	140,720
			手 数 料	2,360	2,360	0
			委 託 料	7,477,425	1,440,000	6,037,425
			通 信 運 搬 費	264,100	264,100	0
			諸 会 費	108,000	108,000	0
			雑 費	174,636,773	174,636,773	0
		2 減 価 償 却 費		148,948,779	67,474,067	81,474,712
			建 物 減 価 償 却 費	144,141,705	62,713,763	81,427,942
			構 築 物 減 価 償 却 費	3,146,232	3,099,462	46,770
			器 械 備 品 減 価 償 却 費	1,660,842	1,660,842	0
		3 資 産 減 耗 費		8,510,845	8,510,845	0
			固 定 資 産 除 却 費	8,510,845	8,510,845	0
		4 長 期 前 払 消 費 税 償 却		113,966	113,966	0
			長 期 前 払 消 費 税 償 却	113,966	113,966	0
	2 医 業 外 費 用			61,236,667	59,208,887	2,027,780
		1 支 払 利 息 及 び 企 業 債 取 扱 諸 費		43,396,331	41,936,235	1,460,096
			企 業 債 利 息	43,375,898	41,936,235	1,439,663
			企 業 債 取 扱 諸 費	20,433	0	20,433
		2 雑 損 失		17,840,336	17,272,652	567,684
			雑 損 失 (消 費 税 等)	17,840,336	17,272,652	567,684

固 定 資 産

(1) 有形固定

資産の種類	年度当初現在高	当年度増加額	当年度減少額	年度末現在高
	円	円	円	円
土地	14,356,478	0	0	14,356,478
門司病院	5,522,105	0	0	5,522,105
本庁	8,834,373	0	0	8,834,373
建物	12,922,195,671	2,371,000	0	12,924,566,671
門司病院	4,933,202,166	2,371,000	0	4,935,573,166
本庁	7,988,993,505	0	0	7,988,993,505
構築物	386,098,518	0	0	386,098,518
門司病院	256,296,771	0	0	256,296,771
本庁	129,801,747	0	0	129,801,747
器械備品	401,805,023	0	170,216,903	231,588,120
門司病院	386,805,023	0	170,216,903	216,588,120
本庁	15,000,000	0	0	15,000,000
建設仮勘定	0	580,000	0	580,000
門司病院	0	580,000	0	580,000
本庁	0	0	0	0
合 計	13,724,455,690	2,951,000	170,216,903	13,557,189,787

明 細 書

資 産 明 細 書

減価償却累計額			年度末償却 未済高	備 考
当年度増加額	当年度減少額	償却額累計		
円	円	円	円	
-	-	-	14,356,478	
-	-	-	5,522,105	
-	-	-	8,834,373	
144,141,705	0	10,657,849,561	2,266,717,110	
62,713,763	0	3,578,068,737	1,357,504,429	
81,427,942	0	7,079,780,824	909,212,681	
3,146,232	0	287,953,314	98,145,204	
3,099,462	0	165,129,435	91,167,336	
46,770	0	122,823,879	6,977,868	
1,660,842	161,706,058	208,080,770	23,507,350	
1,660,842	161,706,058	193,830,770	22,757,350	
0	0	14,250,000	750,000	
-	-	-	580,000	
-	-	-	580,000	
-	-	-	0	
148,948,779	161,706,058	11,153,883,645	2,403,306,142	

(2) 無形固定

資産の種類	年度当初現在高	当年度増加額	当年度減少額	当年度減価償却高
電話加入権	円 557,100	円 0	円 0	円 0
門司病院	557,100	0	0	0
本庁	0	0	0	0
合　　計	557,100	0	0	0

(3) 投資その他

資産の種類	年度当初現在高	当年度増加額	当年度減少額	年度末現在高
出資金	円 1,290,000	円 0	円 0	円 1,290,000
破産更生債権等	54,786	0	0	54,786
貸倒引当金	△ 54,786	0	0	△ 54,786
長期前払消費税	2,017,254	0	113,966	1,903,288
合計	3,307,254	0	113,966	3,193,288

資産 明細書

年度末現在高	備	考
円 557,100		
557,100		
0		
557,100		

その他 の資産明細書

備	考

企 業 債

病院	種 類	発行年月日	発行総額	償 還 高		
				当年度償還高	償還高累計	
門 司	建設改良費	年 月 日 平成11. 3. 25	円 388,000,000	円 17,034,846	円 258,250,466	
	〃	12. 10. 31	429,000,000	18,253,866	257,433,966	
	〃	14. 3. 25	2,097,000,000	86,550,750	1,118,882,954	
	〃	15. 1. 31	698,000,000	28,387,805	372,852,328	
	〃	15. 3. 28	1,035,000,000	45,944,937	595,795,097	
	〃	15. 9. 25	5,000,000	221,897	2,668,866	
	〃	16. 3. 25	63,000,000	2,494,237	28,855,459	
	〃	16. 3. 30	40,000,000	1,758,464	20,459,149	
	〃	30. 3. 27	1,350,000	149,726	451,633	
	〃	31. 3. 27	22,030,000	2,753,750	2,753,750	
	〃	令和2. 3. 27	36,000,000	0	0	
	〃	3. 3. 26	9,700,000	0	0	
	〃	4. 3. 25	2,700,000	0	0	
		医療器械整備事業費	平成30. 3. 27	8,100,000	2,025,000	6,075,000
		計		4,834,880,000	205,575,278	2,664,478,668
本 庁	建設改良費	平成28. 9. 21	1,817,000,000	106,839,600	588,344,600	
	計		1,817,000,000	106,839,600	588,344,600	
合 計			6,651,880,000	312,414,878	3,252,823,268	

明 細 書

未償還残高	発行価額	利率	償還終期	借入先	備考
円 129,749,534	円	年% 2.1	年月日 令和11. 3. 1	財政融資資金	
171,566,034		2.1	12. 9. 25	〃	
978,117,046		2.2	14. 3. 1	〃	
325,147,672		1.5	14. 9. 25	〃	
439,204,903		1.2	13. 3. 20	地方公共団体金融機構	
2,331,134		1.9	13. 9. 20	〃	
34,144,541		2.0	16. 3. 1	財政融資資金	
19,540,851		1.9	14. 3. 20	地方公共団体金融機構	
898,367		0.19	10. 3. 27	西京銀行	
19,276,250		0.141	11. 3. 27	福岡銀行	
36,000,000		0.05	12. 3. 27	西日本シティ銀行	
9,700,000		0.05	13. 3. 26	西日本シティ銀行	
2,700,000		0.158	14. 3. 25	西京銀行	
2,025,000		0.065	5. 3. 27	福岡銀行	
2,170,401,332					
1,228,655,400		0.11	令和15. 9. 21	東海東京証券	繰上償還に伴う借換
1,228,655,400					
3,399,056,732					

北九州市病院事業報告書

1 概 況

(1) 総括事項

市病院事業では、地域に必要とされる医療の提供を行うため、市内の結核医療を担う門司病院を指定管理者制度により運営した。

門司病院の経営状況については、指定管理者制度を利用しているため、診療報酬等の医業収入は発生していないが、医業費用については、減価償却費が 67,474 千円発生している。

令和3年度の実質収支は、赤字となった。

(2) 経営指標に関する事項

令和3年度決算における経営成績について、経営の健全性を示す経常収支比率は、前年度比8.3ポイント減の60.41%となり、健全経営の水準とされる100%を下回っている。また、経営の収益性を示す修正医業収支比率は、前年度比0.07ポイント減の0.55%となり、事業に必要な費用を医業収益で賄えている状況とされる100%を大きく下回っているが、これらは指定管理者制度を利用しているため診療報酬等は発生しない一方で減価償却費は発生することによるものである。

施設の活用度合いを示す病床利用率は、前年度比0.64ポイント減の72.84%となった。

引き続き、門司病院において、指定管理者と連携し、政策医療である結核医療を中心に、地域に必要な医療を提供していく。

〈経営指標の推移〉

	平成29年度	平成30年度	令和元年度	令和2年度	令和3年度
経常収支比率	96.46%	95.32%	67.29%	68.71%	60.41%
修正医業収支比率	87.90%	86.30%	1.96%	0.62%	0.55%
病床利用率	77.00%	75.29%	75.33%	73.48%	72.84%

(注) 令和元年度から医療センター・八幡病院・看護専門学校が地方独立行政法人化し、病院事業会計に含まれないことから、経常収支比率及び修正医業収支比率について、法人化の前後で相違が生じた。病床利用率は、門司病院に対するもの。

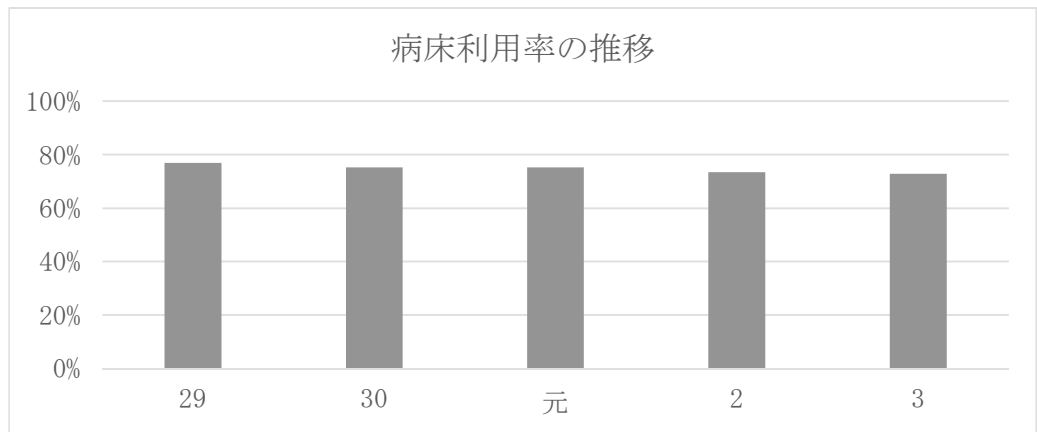
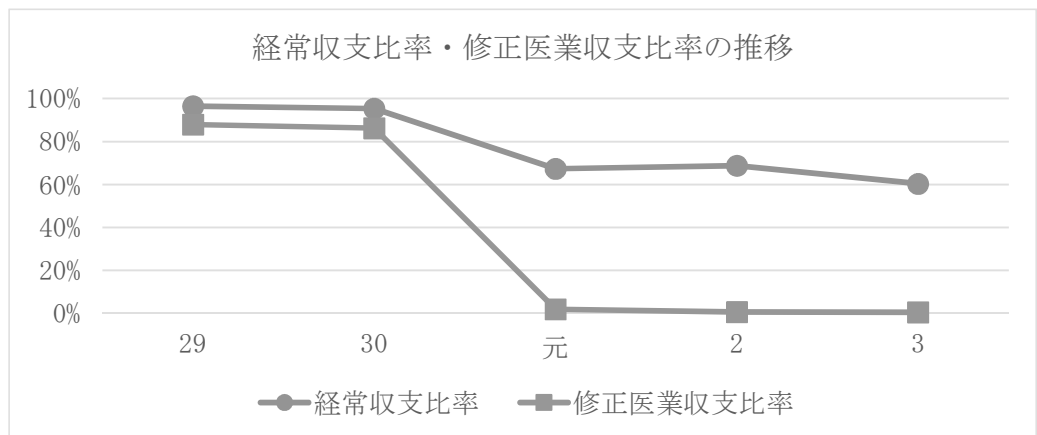

(3) 議会議決事項

議案番号	件名	提出年月日	議決年月日
第102号	令和2年度北九州市病院事業会計決算について	3.9.2	3.9.28
第26号	令和4年度北九州市病院事業会計予算について	4.2.18	4.3.24

(4) 行政官庁許認可事項

該当事項なし

2 工 事 （金額には消費税及び地方消費税を含む。）

(1) 建設工事の概況

該当なし。

(2) 改良工事の概況

門司病院の施設改良工事費として3,246千円を執行した。

主な工事は、次のとおりである。

病 院	工 事 名	工 事 内 容	着 工 年月日	竣 工 年月日
門 司 病 院	門司病院浴室改修工	浴室の改修	3.12.15	4.3.25

(3) 医療機器等の整備状況

該当なし。

3 業 務

(1) 事業収入に関する事項

ア 病院別収益調

(単位 円・%)

収 益 区 分	門 司 本		庁		計	
	金 額	構成 比率	金 額	構成 比率	金 額	構成 比率
医 業 収 益	1,909,500	0.8	0	0.0	1,909,500	0.8
医 業 外 収 益	233,604,990	99.2	9,422,236	100.0	243,027,226	99.2
特 別 利 益	0	0.0	0	0.0	0	0.0
計	235,514,490	100.0	9,422,236	100.0	244,936,726	100.0

イ 前年度との比較調

年 度	医 業 収 益				医 業 外 収 益			
	金 額	構成 比率	対前年度増△減		金 額	構成 比率	対前年度増△減	
			金 額	比率			金 額	比率
令 和 3	1,909,500	0.8	△ 229,000	△ 10.7	243,027,226	99.2	△ 37,415,242	△ 13.3
令 和 2	2,138,500	0.8	△ 5,227,464	△ 71.0	280,442,468	99.2	643,137	0.2

(2) 事業費に関する事項

ア 病院別費用調

(単位 円・%)

費 用 区 分	門 司 本		庁		計	
	金 額	構成 比率	金 額	構成 比率	金 額	構成 比率
医 業 費 用	255,024,227	81.2	89,211,859	97.8	344,236,086	84.9
医 業 外 費 用	59,208,887	18.8	2,027,780	2.2	61,236,667	15.1
特 別 損 失	0	0.0	0	0.0	0	0.0
計	314,233,114	100.0	91,239,639	100.0	405,472,753	100.0

イ 前年度との比較調

年 度	医 業 費 用				医 業 外 費 用			
	金 額	構成 比率	対前年度増△減		金 額	構成 比率	対前年度増△減	
			金 額	比率			金 額	比率
令 和 3	344,236,086	84.9	△ 1,612,482	△ 0.5	61,236,667	15.1	△ 4,185,877	△ 6.4
令 和 2	345,848,568	81.0	△ 30,058,391	△ 8.0	65,422,544	15.3	14,545,625	28.6

(単位 円・%)

特 別		利 益		総		収 益	
金 額	構成 比率	対前年度増△減		金 額	構成 比率	対前年度増△減	
		金 額	比率			金 額	比率
0	0.0	0	-	244,936,726	100.0	△ 37,644,242	△ 13.3
0	0.0	0	-	282,580,968	100.0	△ 4,584,327	△ 1.6

(単位 円・%)

特 別		損 失		総		費 用	
金 額	構成 比率	対前年度増△減		金 額	構成 比率	対前年度増△減	
		金 額	比率			金 額	比率
0	0.0	△ 15,517,454	△ 100.0	405,472,753	100.0	△ 21,315,813	△ 5.0
15,517,454	3.7	15,517,454	100.0	426,788,566	100.0	4,688	0.0

ウ 年度別給与、材料、経費及び支払利息比較調

区 分		平成29年度			平成30年度		
		金額	前年度 対比%	医業収益 に対する 割合	金額	前年度 対比%	医業収益 に対する 割合
給 与 費	職員給与費	13,210,722,448	100.1	59.7	13,509,378,429	102.3	59.1
	比較増減	11,952,378	0.1	-	298,655,981	2.3	-
材 料 費	薬品費	3,360,433,780	100.5	15.2	3,569,729,716	106.2	15.6
	診療材料費	1,980,042,922	97.6	8.9	2,015,291,319	101.8	8.8
	医療消耗備品費	16,608,006	152.0	0.1	28,650,793	172.5	0.1
	給食材料費	4,030,300	56.4	0.0	7,671,832	190.4	0.0
	計	5,361,115,008	99.4	24.2	5,621,343,660	104.9	24.6
	比較増減	△ 31,407,160	△ 0.6	-	260,228,652	4.9	-
そ の 他	経費	3,228,300,407	97.8	14.6	3,887,425,516	120.4	17.0
	企業債利息	179,546,113	90.3	0.8	195,517,613	108.9	0.9
	企業債取扱諸費	26,680	0.7	0.0	25,239	94.6	0.0
	長期借入金利息	1,800,000	50.0	0.0	1,800,000	100.0	0.0
	一時借入金利息	2,632,889	821.6	0.0	4,060,987	154.2	0.0
	計	3,412,306,089	97.3	15.4	4,088,829,355	119.8	17.9
	比較増減	△ 93,758,994	△ 2.7	-	676,523,266	19.8	-

エ 医業収支比較調

区 分	平成29年度	前年度 対比%	平成30年度	前年度 対比%
医 業 収 益 A	22,129,154,217	98.9	22,860,709,328	103.3
医 業 費 用 B	23,415,984,426	99.9	24,626,175,262	105.2
医 業 収 支 A - B	△ 1,286,830,209	-	△ 1,765,465,934	-

(3) その他主要事項
該当事項なし

(単位 円・%)

令和元年度			令和2年度			令和3年度		
金額	前年度 対比%	医業収益 に対する 割合	金額	前年度 対比%	医業収益 に対する 割合	金額	前年度 対比%	医業収益 に対する 割合
0	0.0	0.0	0	-	0.0	0	-	0.0
△ 13,509,378,429	-	-	0	-	-	0	-	-
0	0.0	0.0	0	-	0.0	0	-	0.0
0	0.0	0.0	0	-	0.0	0	-	0.0
0	0.0	0.0	0	-	0.0	0	-	0.0
0	0.0	0.0	0	-	0.0	0	-	0.0
0	0.0	0.0	0	-	0.0	0	-	0.0
0	0.0	0.0	0	-	0.0	0	-	0.0
△ 5,621,343,660	-	-	0	-	-	0	-	-
201,221,662	5.2	2,731.8	188,099,682	93.5	8,795.9	186,662,496	99.2	9,775.5
50,846,889	26.0	690.3	47,152,502	92.7	2,204.9	43,375,898	92.0	2,271.6
23,418	92.8	0.3	22,035	94.1	1.0	20,433	92.7	1.1
0	0.0	0.0	0	-	0.0	0	-	0.0
0	0.0	0.0	0	-	0.0	0	-	0.0
252,091,969	6.2	3,422.4	235,274,219	93.3	11,001.8	230,058,827	97.8	12,048.1
△ 3,836,737,386	△ 93.8	-	△ 16,817,750	△ 6.7	-	△ 5,215,392	△ 2.2	-

(単位 円)

令和元年度	前年度 対比%	令和2年度	前年度 対比%	令和3年度	前年度 対比%
7,365,964	0.0	2,138,500	29.0	1,909,500	89.3
375,906,959	1.5	345,848,568	92.0	344,236,086	99.5
△ 368,540,995	-	△ 343,710,068	-	△ 342,326,586	-

4 会 計

(1) 重要契約の要旨

該当なし。

(2) 企業債、長期借入金及び一時借入金の概況

ア 企業債

(単位 円)

借入先	前年度末残高	本年度借入高	本年度償還高	本年度末残高
財政融資資金	1,791,446,331	0	152,721,504	1,638,724,827
地方公共団体金融機構	509,002,186	0	47,925,298	461,076,888
銀行等	1,408,323,093	2,700,000	111,768,076	1,299,255,017
計	3,708,771,610	2,700,000	312,414,878	3,399,056,732

◎ 企業債内訳

(単位 円)

区分	門司	本庁	計
前年度末残高	2,373,276,610	1,335,495,000	3,708,771,610
本年度借入高	2,700,000	0	2,700,000
本年度償還高	205,575,278	106,839,600	312,414,878
本年度末残高	2,170,401,332	1,228,655,400	3,399,056,732

イ 長期借入金

該当事項なし

ウ 一時借入金

該当事項なし

(3) その他会計経理に関する重要事項

該当事項なし

5 附帯事項

該当事項なし。

6 その他

(1) 決算日後に生じた企業の状況に関する重要な事実

該当事項なし。

(2) 他会計負担金等の使途について

ア 他会計負担金（医業外収益）233,375,898 円については、結核病棟運営費（課税仕入れ）に 190,000,000 円（特定収入）、企業債利息（課税仕入れ以外）に 43,375,898 円（特定収入以外）、それぞれ充当した。

イ 他会計補助金（医業外収益）6,385,410 円については、委託料等（課税仕入れ）に 6,244,690 円（特定収入）、保険料（課税仕入れ以外）に 140,720 円（特定収入以外）、それぞれ充当した。

(3) その他

該当事項なし。