

北九州市監査公表第20号

令和3年7月30日

北九州市監査委員	小林 一彦
同	廣瀬 隆明
同	森本 由美
同	渡辺 均

地方自治法第199条第7項の規定に基づく財政援助団体等監査を行ったので、同条第9項の規定により、その結果を公表する。

なお、この監査は、監査委員 小林 一彦、同 廣瀬 隆明、同 香月 耕治（令和3年2月9日任期満了）、同 河田 圭一郎（同前）、同 森本 由美（令和3年3月26日就任）、同 渡辺 均（同前）により行った。

### 1 監査の対象

今回の監査は、北九州市が借入金の元金又は利子の支払を保証している団体のうち、福岡北九州高速道路公社の令和元年度及び令和2年度（令和2年4月から同年10月末日まで）の事業における出納その他の事務の執行を対象とした。

### 2 監査の方法

上記事務に関する監査に必要な資料の提出を求め、当該事務が適正に執行されているか等を主眼に、抽出による関係書類等の調査を実施するとともに関係職員から説明を聴取した。

なお、この監査は、北九州市監査基準に準拠して行った。

### 3 監査の期間

令和2年11月6日から令和3年5月27日まで

## 4 事業の概要及び監査の結果

### (1) 福岡北九州高速道路公社

#### ア 事業の概要

##### (ア) 目的

福岡北九州高速道路公社（以下「道路公社」という。）は、福岡市及び北九州市の区域並びにその周辺地域において、指定都市高速道路の新設、改築、維持、修繕その他の管理を総合的かつ効率的に行うこと等により、交通の円滑化を図り、もって住民の福祉の増進と産業経済の発展に寄与することを目的として、福岡県、福岡市及び北九州市の出資により、昭和46年11月1日に設立された法人である。

##### (イ) 現況

道路公社は、前記の事業目的を達成するため、北九州市及び福岡市の区域並びにその周辺における有料の指定都市高速道路の新設、改築、維持管理等を行っている。

業務実績、建設事業の実施状況、貸借対照表及び損益計算書は、表1、表2、表3及び表4のとおりである。

##### (ウ) 組織

道路公社の組織及び職員数は、次のとおりである。

(令和2年10月31日現在)

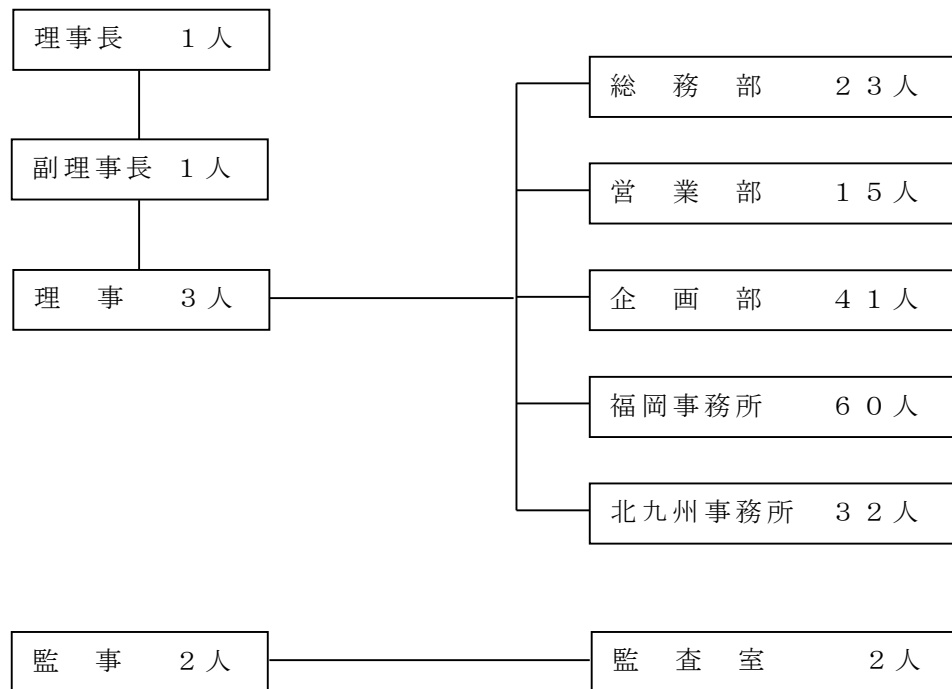

#### (エ) 市との関係

北九州高速道路については福岡県と北九州市が、福岡高速道路については福岡県と福岡市が、出資金及び特別転貸債貸付金の各2分の1を負担している。また、国の無利子貸付金、地方公共団体金融機構借入金及び民間借入金についても、その限度において各2分の1を債務保証している。

さらに、北九州高速道路については、経営改善資金を福岡県と北九州市が各2分の1を貸し付けている。

令和元年度末における、これらの財政援助等の状況は、表5のとおりである。

#### イ 監査の結果

監査の結果、出納その他の事務は、おおむね適正に処理されていた。

道路公社では、償還準備金積立方式による会計処理を行っている。この会計方式では、有料道路事業における料金等収入から管理費や支払利息等を差し引いた収支差額を償還準備金繰入として費用計上し、その累計額を償還準備金として負債に計上している。

道路公社の令和元年度の経営状況を見ると、道路事業の経常利益は、

前年度と比べて12億5,794万円減少の364億4,302万円となった。これを償還準備金に繰入した結果、令和元年度末の償還準備金残高は5,185億8,877万円となった。

道路公社では、老朽化が進む都市高速道路の機能と長期健全性の確保に取り組むため、維持管理の方向性を示す基本的な計画として「福岡北九州高速道路公社インフラ長寿命化計画（行動計画）」（平成27年度～令和2年度）を策定し、メンテナンスサイクルの構築に向けた取組を行っている。

今後とも、健全かつ効率的な経営や利用促進に努めることで着実に借入金の償還を推進するとともに、メンテナンスサイクルの実施や道路の老朽化・予防保全対策等の維持管理に取り組み、安全・安心・円滑で質の高いサービスを継続的に提供することを期待する。

表 1 業務実績

(単位：km、台、千円)

		平成 2 9 年度	平成 3 0 年度	令和元年度
供 用 延 長	福 岡	56.8	56.8	56.8
	北九州	49.5	49.5	49.5
	計	106.3	106.3	106.3
通 行 台 数	福 岡	69,322,583	69,489,150	68,910,603
	北九州	33,902,870	33,690,891	33,049,089
	計	103,225,453	103,180,041	101,959,692
料 金 収 入	福 岡	42,446,124	42,588,857	42,613,589
	北九州	17,735,763	17,680,138	17,504,455
	計	60,181,887	60,268,995	60,118,043

表 2 建設事業の実施状況

(単位：百万円、km、%)

	区分	計画 (A)	実施状況					
			30年度まで	元年度	計 (B)	実施率 B/A	2 年度	
							計画	実施
福 岡	建設 事業費	887,057	875,577	4,820	880,397	99.2	6,660	5,709
	供用延長	59.3	56.8	0	56.8	95.8	0	0
北 九 州	建設 事業費	360,000	360,000	0	360,000	100	0	0
	供用延長	49.5	49.5	0	49.5	100	0	0
全 体	建設 事業費	1,247,057	1,235,577	4,820	1,240,397	99.5	6,660	5,709
	供用延長	108.8	106.3	0	106.3	97.7	0	0

注 令和 2 年度は 1 0 月末現在。維持改良費、利子補給金は除く。

表3 貸借対照表

(令和2年3月31日現在、単位：円)

資産の部		負債及び資本の部	
科目	金額	科目	金額
流動資産	9,097,425,684	流動負債	50,985,900,333
現金・預金	3,626,920,895	1年以内返済予定債権・借入金	44,524,465,974
未収収益	2,558	未払金	5,785,950,266
未収金	5,468,437,625	未払費用	554,160,714
その他の流動資産	2,064,606	預り金	120,772,609
		前受収益	550,770
固定資産	1,273,515,093,441	固定負債	451,514,690,547
事業資産	1,254,888,348,781	福岡北九州高速道路債券	323,800,000,000
（福岡高速道路）	878,842,731,112	特別転貸借借入金	36,196,665,429
（北九州高速道路）	376,045,617,669	地方公共団体金融機構借入金	2,302,354,058
事業資産建設仮勘定	15,796,186,106	政府借入金	31,252,657,119
道路建設仮勘定	15,796,186,106	長期借入金	50,760,000,000
（福岡高速道路）	15,796,186,106	退職給与引当金	152,121,629
有形固定資産	1,637,811,678	E T Cマイレージ引当金	161,548,949
建物	1,454,645,090	資産見返交付金	6,889,343,363
構築物	50,323,471	特別法上の引当金等	556,238,565,127
機械・装置	15,982,825	道路事業損失補てん引当金	37,649,793,336
車両・運搬具	78,782,699	（福岡高速道路）	15,162,210,035
工具・器具・備品	16,028,406	（北九州高速道路）	22,487,583,301
土地	22,049,187	償還準備金	518,588,771,791
無形固定資産	205,446,876	（福岡高速道路）	428,915,225,929
電話加入権	6,417,562	（北九州高速道路）	89,673,545,862
ソフトウェア	198,693,314		
その他の無形固定資産	336,000	（負債合計）	1,058,739,156,007
その他の仮勘定	977,300,000	基本金	223,658,600,000
投資その他の資産	10,000,000	地方公共団体出資金	223,658,600,000
敷金・保証金	10,000,000	剰余金	1,099,726,453
		利益剰余金	1,099,726,453
繰延資産	884,963,335		
債権発行差金	818,761,735	（資本合計）	224,758,326,453
証書借入金諸費	66,201,600		
資産合計	1,283,497,482,460	負債・資本合計	1,283,497,482,460

表4 損益計算書

(単位：円)

収 益 の 部			
科 目	令和元年度決算額 (A)	平成30年度決算額 (B)	差 引 (A) - (B)
経常収益	60,842,825,142	61,183,198,003	△ 340,372,861
業務収入	60,762,319,901	60,873,421,876	△ 111,101,975
道路料金収入	60,118,043,401	60,268,995,265	△ 150,951,864
(福岡高速道路)	42,613,588,623	42,588,857,412	24,731,211
(北九州高速道路)	17,504,454,778	17,680,137,853	△ 175,683,075
ETCマイレージ還元負担金収入	219,843,876	221,106,457	△ 1,262,581
(福岡高速道路)	195,083,193	195,800,843	△ 717,650
(北九州高速道路)	24,760,683	25,305,614	△ 544,931
駐車場料金収入	231,629,757	221,209,421	10,420,336
(福岡駐車場)	124,478,582	119,418,553	5,060,029
(北九州駐車場)	107,151,175	101,790,868	5,360,307
道路業務雑収入	192,311,564	161,229,808	31,081,756
(福岡高速道路)	131,961,635	99,527,726	32,433,909
(北九州高速道路)	60,349,929	61,702,082	△ 1,352,153
ETCマイレージ引当金戻入	-	297,819	△ 297,819
(福岡高速道路)	-	297,819	△ 297,819
駐車場業務雑収入	491,303	583,106	△ 91,803
(福岡駐車場)	226,492	227,636	△ 1,144
(北九州駐車場)	264,811	355,470	△ 90,659
受託業務収入	36,300,996	178,354,423	△ 142,053,427
福岡高速受託業務収入	9,893,700	164,472,423	△ 154,578,723
北九州高速受託業務収入	26,407,296	13,882,000	12,525,296
負担金事業受入金	-	58,491,979	△ 58,491,979
北九州高速負担金事業受入金	-	58,491,979	△ 58,491,979
業務外収益	44,204,245	72,929,725	△ 28,725,480
受取利息	449,008	503,432	△ 54,424
設立団体負担金受入金	23,704,140	20,847,661	2,856,479
雑益	20,051,097	51,578,632	△ 31,527,535
特別利益	589,981,240	410,018,760	179,962,480
道路事業損失補てん引当金取崩益	363,727,503	260,610,760	103,116,743
北九州高速道路事業損失補てん引当金取崩益	363,727,503	260,610,760	103,116,743
災害復旧事業費補助金収入	226,253,757	149,408,000	76,845,757
北九州高速道路災害復旧事業費補助金収入	226,253,757	149,408,000	76,845,757
合 計	61,432,806,382	61,593,216,763	△ 160,410,381

(単位：円)

費用の部			
科目	令和元年度決算額 (A)	平成30年度決算額 (B)	差引 (A) - (B)
経常費用	60,819,069,356	61,164,924,155	△ 345,854,799
事業資産管理費	16,065,434,759	14,196,941,153	1,868,493,606
福岡高速道路管理費	11,023,402,786	9,688,105,256	1,335,297,530
北九州高速道路管理費	4,908,228,028	4,378,713,890	529,514,138
福岡駐車場管理費	84,409,225	80,045,460	4,363,765
北九州駐車場管理費	49,394,720	50,076,547	△ 681,827
一般管理費	1,447,687,389	1,355,909,400	91,777,989
一般管理費	1,265,420,920	1,178,128,592	87,292,328
退職給与引当金繰入	19,017,261	15,183,746	3,833,515
減価償却費	163,249,208	162,597,062	652,146
引当金等繰入	39,201,045,914	40,491,186,947	△ 1,290,141,033
道路事業損失補てん引当金繰入	2,758,026,161	2,790,231,261	△ 32,205,100
(福岡高速道路)	1,954,980,398	1,971,706,361	△ 16,725,963
(北九州高速道路)	803,045,763	818,524,900	△ 15,479,137
償還準備金繰入	36,443,019,753	37,700,955,686	△ 1,257,935,933
(福岡高速道路)	26,698,281,692	27,555,435,824	△ 857,154,132
(北九州高速道路)	9,744,738,061	10,145,519,862	△ 400,781,801
受託業務費	36,300,996	178,354,423	△ 142,053,427
福岡高速受託業務費	9,893,700	164,472,423	△ 154,578,723
北九州高速受託業務費	26,407,296	13,882,000	12,525,296
負担金事業費	-	58,491,979	△ 58,491,979
北九州高速負担金事業費	-	58,491,979	△ 58,491,979
業務外費用	4,068,600,298	4,884,040,253	△ 815,439,955
債券利息	3,298,285,267	3,895,473,760	△ 597,188,493
証書借入金利息	97,625,818	138,957,858	△ 41,332,040
借入金利息	517,532,208	689,444,151	△ 171,911,943
債券発行差金償却	99,542,815	107,079,751	△ 7,536,936
証書借入金諸費償却	26,373,600	27,084,000	△ 710,400
雑損	29,240,590	26,000,733	3,239,857
特別損失	589,981,240	410,018,760	179,962,480
災害による損失	589,981,240	410,018,760	179,962,480
北九州高速道路災害による損失	589,981,240	410,018,760	179,962,480
当期利益金	23,755,786	18,273,848	5,481,938
合 計	61,432,806,382	61,593,216,763	△ 160,410,381



表5 財政援助等の状況

(単位：千円)

区分		平成30年度末の残高		令和元年度中の増減		令和元年度末の残高		
		金額	比率	増	減	金額	比率	
出資金	福岡県	111,467,800	30%	361,500	0	111,829,300	31%	
	福岡市	82,720,000		361,500	0	83,081,500		
	北九州市	28,747,800		0	0	28,747,800		
	計	222,935,600		723,000	0	223,658,600		
貸付金	特別転貸債 貸付金	福岡県	8%	843,500	3,892,022	18,907,167	7%	
		福岡市		34,620,805	843,500	8,732,729		26,731,576
		北九州市		3,715,692	0	944,215		2,771,477
		計		60,292,186	1,687,000	13,568,966		48,410,220
	経営改善 資金(長期)	福岡県	4%	0	0	15,000,000	4%	
		福岡市		0	0	0		
		北九州市		13,800,000	0	0		13,800,000
		計		28,800,000	0	0		28,800,000
	小計	福岡県	12%	843,500	3,892,022	33,907,167	11%	
		福岡市		34,620,805	843,500	8,732,729		26,731,576
		北九州市		17,515,692	0	944,215		16,571,477
		計		89,092,186	1,687,000	13,568,966		77,210,220
債務保証	国の無利子 貸付金	福岡県	6%	602,500	4,807,733	19,470,410	6%	
		福岡市		19,072,031	602,500	3,680,207		15,994,324
		北九州市		4,602,721	0	1,127,483		3,475,238
		計		47,350,395	1,205,000	9,615,424		38,939,971
	民間資金(道路債券)	福岡県	46%	12,000,000	14,518,500	172,408,500	48%	
		福岡市		87,543,500	5,988,000	5,399,500		88,132,000
		北九州市		80,529,500	6,012,000	8,282,000		78,259,500
		計		343,000,000	24,000,000	28,200,000		338,800,000
民間資金(証書借入)	福岡県	5%	951,500	6,338,050	16,977,100	4%		
	福岡市		10,725,950	4,672,500	4,553,150		10,845,300	
	北九州市		3,320,400	376,000	933,800		2,762,600	
	計		36,410,000	6,000,000	11,825,000		30,585,000	

区 分			平成30年度末の残高		令和元年度中の増減		令和元年度末の残高	
			金 額	比率	増	減	金 額	比率
債 務	地方公共団 体金融機構	福岡県	2,207,851	1%	0	557,376	1,650,475	1%
		福岡市	1,788,634		0	447,231	1,341,402	
		北九州市	419,217		0	110,145	309,073	
		計	4,415,703		0	1,114,752	3,300,951	
保 証	小 計	福岡県	223,174,144	58%	13,554,000	26,221,659	210,506,485	58%
		福岡市	119,130,115		11,263,000	14,080,089	116,313,026	
		北九州市	88,871,839		6,388,000	10,453,428	84,806,411	
		計	431,176,098		31,205,000	50,755,176	411,625,922	
合 計		福岡県	371,597,634	100%	14,759,000	30,113,682	356,242,952	100%
		福岡市	236,470,920		12,468,000	22,812,817	226,126,102	
		北九州市	135,135,331		6,388,000	11,397,643	130,125,688	
		計	743,203,884		33,615,000	64,324,141	712,494,743	

資料 福岡北九州高速道路公社