チャーリィとこぐまのミモ１

【７話収録】①子猫がやってきた　②雨の日　③お絵描き　④雪遊び　⑤市場へ　⑥海水浴　⑦魚釣り

教材番号【Ｒ０５４８】　ＤＶＤ（３５分＋英語３５分）　幼児一般、小学校低学年

チャーリィとこぐまのミモ２

【６話収録】①農場で　②ミモの誕生日　③庭仕事　④緑の森　⑤クリスマス　⑥嵐の夜

教材番号【Ｒ０５４９】　ＤＶＤ（３０分＋英語３０分）　幼児一般、小学校低学年

心あたたまるなつかしいお話しシリーズ　ひみつの花園

多くの子どもたちが知っている童話を３話収録。
①ひみつの花園　②ピーターパン　③オズのまほうつかい
１作品が１５分程度で行事やお楽しみ会で活用できる

教材番号【Ｒ０２３５】　ＤＶＤ（３４分）　幼児一般、小学校低学年

ディズニー名作アニメ集　赤ずきんちゃん

ウォルトディズニー初期の名作アニメ集で、８話を収録しています。
①赤ずきんちゃん　②サンタのオモチャ工房　③海の王ネプチューン　④魔法使いの森
⑤小鳥の冒険　⑥クッキーのカーニバル　⑦子どもの夢　⑧３匹の親なし子ねこ

教材番号【Ｒ０２３４】　ＤＶＤ（６３分）　幼児一般、小学校全般

あさりちゃんと学ぶ 地震への備え

地震への備えを主人公あさりちゃんと共に興味深く学ぶことができます。備えのポイントが短くまとめられているので、避難訓練の事前事後の指導に効果的です。内容は「机の下に隠れる」「クッションなどで頭を守る」「家具を固定しておく」「防災準備品」「防災マップで危ない場所を確認」の５つのチャプターで構成されている。

教材番号【Ｒ０２２３】　ＤＶＤ（１０分）　幼児一般、小学校低学年

うしわかまるのじしんとかじからじぶんをまもる！

タイムスリップして、現代に来た牛若丸は、消防士やカラス天狗に地震の時どのような行動をすればよいかを教わります。また津波や火事の時の身の守り方も学びます。牛若丸と共に、子どもたちも防災の知識が身につく内容です。

教材番号【Ｒ０２１６】　ＤＶＤ（１０分）　幼児一般、小学校低学年

ハローキティとまなぼう！こうつうルール

幼児・小学校低学年児童向けの交通安全アニメ教材です。道路の歩き方・横断歩道の渡り方・道路標識の見方などをキティやミミィと一緒に学びます。本編の最後に学んだことのおさらいコーナーがあり、振り返りができます。

教材番号【Ｒ０２１０】　ＤＶＤ（１４分）　幼児一般、小学校低学年

ハローキティとまなぼう！ぼうさいくんれん

幼児・小学校低学年児童向けの防災アニメ教材です。学校・通学路・家の中・海の近くで地震が発生した時、それぞれの場所でどのような避難の仕方をすればよいかをキティやミミィと一緒に学びます。

教材番号【Ｒ０２０９】　ＤＶＤ（１４分）　幼児一般、小学校低学年

年中行事アニメーションシリーズ　Part１

年中行事（こどもの日・母の日・七夕・敬老の日・お月見）のアニメーションを５話収録しています。

①なかよし鯉のぼり（9 分）［こどもの日］　②赤いカーネーション（10 分）［母の日］
③七夕さま（10 分）［七夕］　④おじいちゃんはボクのヒーロー（10 分）［敬老の日］
⑤お月様とうさぎ（10 分）［お月見］　※「Part２」も配架しています。

教材番号【Ｒ０２０６】　ＤＶＤ（４９分）　幼児一般、小学校低学年

サンタさんは大いそがし

サンタさんはクリスマス以外の日々をどのように過ごしているのでしょうか？サンタさんはクリスマスイブに子どもたちにプレゼントを配るために、妖精たちと一緒に１年中、忙しくその準備をしているというお話です。サンタさんがおばあさんから初めてプレゼントをもらい、大喜びする場面もあり、心温まるストーリーです。

教材番号【Ｒ０２０５】　ＤＶＤ（１２分）　幼児一般、小学校低学年

ぞくぞく村のオバケたち　①

ぞくぞく村に住むオバケたちが活躍するシリーズ。
第１話「ミイラのラムさん」
第２話「魔女のオバタン」

教材番号【Ｒ０１３４】　ＤＶＤ（５２分）　幼児一般、小学校低学年

ぞくぞく村のオバケたち　②

ぞくぞく村に住むオバケたちが活躍するシリーズ。
第１話「ちびっこおばけグー・スー・ピー」
第２話「小鬼のゴブリン」

教材番号【Ｒ０１３５】　ＤＶＤ（４０分）　幼児一般、小学校低学年

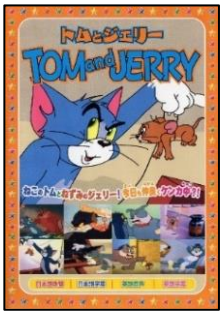

トムとジェリー　「天国と地獄」

８話収録。

①天国と地獄　②悪魔のささやき　③復讐もほどほどに　④透明ネズミ　⑤変な魚釣り
⑥やんちゃな生徒　⑦ブルおじさん　⑧夢と消えた百万ドル

教材番号【Ｒ０１３６】　ＤＶＤ（５２分）　幼児一般、小学校全般

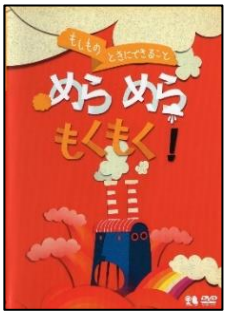

もしものときにできること「めらめらもくもく！」生活安全編①　火災

幼児向けの防災教育教材。本編では火災の発生原因、避難の仕方、１１９番の電話のかけ方を紹介している。構成はアニメーションや歌で、子ども達が飽きずに見ることができるように工夫されている。挿入されている歌は防災に関するキーワードや身の守り方などを盛り込んだ歌詞で安全について自然に知識を身につけることができる。

教材番号【Ｒ０１２１】　ＤＶＤ（２４分）　幼児一般

ニャンダーかめんの交通安全

アニメ「ニャンダーかめん」が以下の交通安全の基本を子どもたちにわかりやすく説明する。
／飛び出しはしない　／道路で遊ばない　／自転車の二人乗り、片手・手放し運転をしない　／横断歩道の渡り方　／信号のない道路の渡り方

教材番号【Ｒ０１２２】　ＤＶＤ（１３分）　幼児一般、小学校全般

ねずみくんのチョッキ②

赤いチョッキが自慢のねずみくんと愉快な仲間達の楽しいお話が始まります。
６話、楽しめます。

①「またまた！ねずみくんのチョッキ」　②「ねずみくんとおんがくかい」
③「ぞうさんとねずみくん」　④「ねずみくん　ねずみくん」
⑤「ねずみくんのひみつ」　⑥「ねずみくんのたんじょうび」

教材番号【３００２６】　ＤＶＤ（３８分）　幼児一般、小学校低学年

１０ぴきのかえる②

ひょうたん沼に生まれた１０匹のカエルがおりなす大冒険!　子どもにやさしいミュージカルアニメです!

「１０＋１ぴきのかえる」「ぎろろんやまと１０ぴきのかえる」の２話収録です。

教材番号【３００３２】　ＤＶＤ（４０分）　幼児一般、小学校低学年

ウォルト・ディズニー名作アニメ集

各巻４話収録。

教材番号【２９０２２】３匹の子ぶた（６３分）
【２９０２３】みにくいアヒルの子（６４分）
【２９０２４】うさぎとかめ（７０分）
【２９０２５】アリとキリギリス（６４分）

ＤＶＤ　幼児一般、小学校全般

いたずら子ネコ

子ネコのバルガルスは空想遊びが大好き。いつもロールスクリーンの金具をネズミやヘビに見立てて遊んでいます。そんなバルガルスもお年頃になると…。動物を主人公にしたお話全６話。

「子リスのお手紙」「にぎやかなおひっこし」「赤ちゃんどっち」「いたずら子ネコ」
「うさぎショーは大騒ぎ」「森の魔物をやっつけろ！」（1939 年･アメリカ）

教材番号【２９０２９】　ＤＶＤ（４５分）　幼児一般、小学校全般

ポパイ

ほうれん草を食べると超人的パワーを出すセーラーマン（水夫）ポパイとその恋人オリーブ、そしてブルートの三人をめぐるコメディを７話収録しています。

「ポパイがシンデレラ！！」「どっちのお客？」「ポパイは乱暴者」
「ポパイの畑に手を出すな！」「ポパイは大統領」「ポパイのオバケ退治」「気まぐれオリーブ」

教材番号【２９０３０】　ＤＶＤ（４３分）　幼児一般、小学校全般

世界名作アニメ

人気のディズニーアニメーションシリーズです。全部でＤＶＤ１０巻あります。

【２９０３１】ふしぎの国のアリス（７５分）　【２９０３２】ガリバー旅行記（７６分）
【２９０３３】ダンボ（６４分）　【２９０３４】ピーターパン（７７分）
【２９０３５】ファンタジア（１２４分）　【２９０３６】白雪姫（８３分）
【２９０３７】シンデレラ（７４分）　【２９０３８】ピノキオ（８８分）
【２９０３９】バンビ（７０分）　【２９０４０】三人の騎士（７０分）

幼児一般、小学校全般

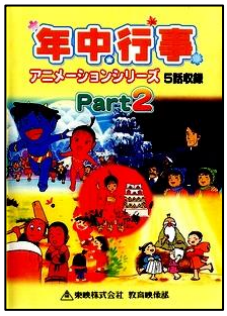

年中行事アニメーションシリーズ　Ｐａｒｔ２

年中行事である「七五三」「クリスマス」「お正月」「節分」「ひなまつり」をアニメーションで収録しています。

①　「七五三と子どもたち」１０分
②　「神様がくれたクリスマスツリー」１２分
③　「年神様とお正月」１０分
④　「福は内！鬼は外！」１１分
⑤　「ひなまつり」１１分

教材番号【２９０９８】　ＤＶＤ（５４分）　幼児一般、小学校全般

ねずみくんのチョッキ①

赤いチョッキが自慢のねずみくんと愉快な仲間達の楽しいお話が始まります。６話、楽しめます。

①「ねずみくんのチョッキ」　②「りんごがたべたいねずみくん」
③「コップをわったねずみくん」　④「また！ねずみくんのチョッキ」
⑤「ねずみくんとブランコ」　⑥「ねみちゃんとねずみくん」

教材番号【２９１０２】　ＤＶＤ（３８分）　幼児一般、小学校低学年

ミッキーマウス　ミッキーのゴルフ

みんなが大好きなミッキーマウスがいっぱい！！

①「ミッキーのゴルフ」　②「プルートの魔法のランプ」
③「プルートのユートピア」　④「プルートの誕生祝い」
⑤「プルートのクリスマスツリー」　⑥「プルートの悩み」
⑦「プルートの南米旅行」
⑧スペシャル特典映像「ミッキーのアカデミー候補者パレード」

教材番号【２９１０９】　ＤＶＤ（５２分）　幼児一般、小学校全般

トムとジェリー　花火はすごいぞ

トムとジェリーの楽しいお話が７つもあるよ！！

①「花火はすごいぞ」②「逃げてきたライオン」③「素敵なおさがり」
④「勝利は我に」　⑤「ただいまお昼寝中」　⑥「パパは強いな」　⑦「パパの教育」

教材番号【２９１１０】　ＤＶＤ（４９分）　幼児一般、小学校全般

日本の昔ばなし

子ども達の未来のために、今こそ新たに伝えたい私達の日本の昔話を各巻共、９話収録しています。日本各地に伝わる民話や祭事の由来、神話、伝説などの庶民の文化を支えてきた話をアニメ化しました。　語り／柄本明・松金よね子

【２８０１１】花さか爺さん　ほか（６９分）　**【２８０１２】**浦島太郎　ほか（６９分）
【２８０１３】こぶとり爺さん　ほか（６９分）　**【２８０１４】**ぶんぶく茶釜　ほか（６９分）
【２８０１５】わらしべ長者　ほか（６９分）

ＤＶＤ（６９分）　幼児一般、小学校全般

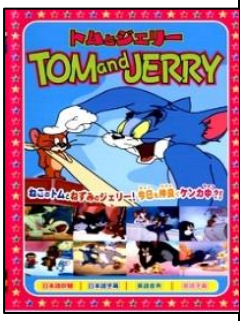

トムとジェリー　恋ははかなく

ねこのトムとねずみのジェリー！今日も仲良くケンカ中？！
子ども達が大好きな「トムとジェリー」のお話です。全８話収録しています。

①「メリークリスマス」　②「トラになったトム」　③「恋ははかなく」　④「命の恩人」
⑤「台所戦争」　⑥「仲良し同盟」　⑦「なかよし」　⑧「トムのガールフレンド」

教材番号【２８０３０】　ＤＶＤ（６０分）幼児一般、小学校全般

日本の昔ばなし

子ども達の未来のために、今こそ新たに伝えたい私達の日本の昔話を各巻共、９話収録しています。日本各地に伝わる民話や祭事の由来、神話、伝説などの庶民の文化を支えてきた話をアニメ化しました。　語り／柄本明・松金よね子

【２８０４６】かぐや姫　ほか（６９分）　**【２８０４７】**三つの斧　ほか（６９分）
【２８０４８】天狗の隠れみの　ほか（６９分）**【２８０４９】**鶴の恩返し　ほか（６９分）
【２８０５０】因幡の白兎　ほか（６９分）　**【２８０５１】**大江山の鬼退治　ほか（６９分）
【２８０５２】桃太郎　ほか（６９分）
【２８０５３】町のねずみと田舎のねずみ　ほか（６９分）
【２８０５４】笠地蔵　ほか（６９分）　**【２８０５５】**一足千里のわらじ　ほか（６９分）
【２８０５６】ヤマタノオロチ　ほか（４６分）

ＤＶＤ　幼児一般、小学校全般

はらぺこあおむし

絵本の魔術師として世界中で大人気のはりえ絵本作家エリック・カールの作品です。愛・夢・希望・自然などをテーマとしたファンタジックなストーリーです。

「はらぺこあおむし」　「だんまりこおろぎ」　「パパ、お月さまとって！」
「ごちゃまぜカメレオン」　「うたがみえる、きこえるよ」

教材番号【２８０５７】　ＤＶＤ（３３分）　幼児一般、小学校低学年

日本の昔ばなし

子ども達の未来のために、今こそ新たに伝えたい私達の日本の昔話を９話収録しています。日本各地に伝わる民話や祭事の由来、神話、伝説などの庶民の文化を支えてきた話をアニメ化しました。　語り／柄本明・松金よね子

「織姫と彦星」「闇夜にカラス」「髪そり狐」「そそうの相九郎」「オンバの皮」「いもころがし」「火男」「ねずみのすもう」「和尚と小僧のぷ～ぷ～ぱたぱた」

教材番号【２７０４３】　ＤＶＤ（６９分）　幼児一般、小学校全般

オルシペ　スウォプ（アイヌのお話）

「オルシペ」とは「おはなし」、「スウォプ」は「はこ」という意味です。はこを開けてアイヌに伝わる色々なお話の世界をのぞいてみましょう。

「６０のゆりかご」「ハツカネズミが酒をつくった」
「ポイヤウンペとルロアイカムイの戦い」①節つきの歌　②あらすじ
＊アイヌ文化の研究のため、成人が視聴することも可能です。

教材番号【２５００１】　ＤＶＤ（２４分）　小学校全般

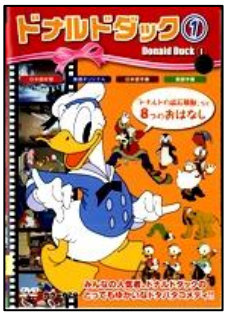

ドナルドダック①～③

ドナルドダックと楽しい仲間たちのゆかいなお話です。
皆の人気者、ドナルドダックのとても愉快なドタバタコメディです。各巻８話収録。

教材番号【２５０３４】ドナルドダック①（６７分）
教材番号【２５０３５】ドナルドダック②（６２分）
教材番号【２５０３６】ドナルドダック③（６２分）

幼児一般、小学校低学年

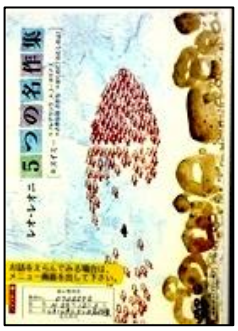

レオ･レオニ５つの名作集

世界最高の絵本作家とも呼ばれ、様々な手法で作品を創り上げるレオ･レオニ。個性、知恵、勇気などをテーマにした、ユニークなストーリーです。２年生の教科書にも載っている「スイミー」をはじめ５作を収録しています。親子や教室で見たい一本です。

「フレデリック」「コーネリアス」「ぼくのだ！わたしのよ！」
「さかなはさかな」「スイミー」

教材番号【２５０３７】　ＤＶＤ（２８分）　小学校全般

月とあざらし

北方の厳しい自然の中で生きる母と子の絆の物語です。動物、植物、大地、全てが生きています。自然界の厳しさ、生命の大切さや優しい思いやりの心を描いた作品です。小川未明の世界を豊かに描くアニメファンタジー。低学年の間に見せたい一本です。

教材番号【２４０５１】　ＤＶＤ（１９分）　小学校全般

ちびねこチョビ・ちびねこコビとおともだち

「魔女の宅急便」の原作者、角野栄子が贈るいたずらが大好きなちびねこのお話です。

第１話「ちびねこチョビ」

ちびねこチョビはいたずらざかり、ある日、ママに叱られたチョビは家を飛び出し…。

第２話「ちびねこコビとおともだち」

お母さんになったチョビの子どもたちの物語。なかでも喧嘩好きの末っ子コビは…。

教材番号【２４０７７】　ＤＶＤ（４０分）　幼児一般、小学校低学年

からすのパンやさん・どろぼうがっこう

第１話「からすのパンやさん」

からすのパンやさんのおいしいパンが大評判！でも…。

第２話「どろぼうがっこう」

どろぼう学校の生徒たちはいつもドジばかり。いったい、学校ではどんな勉強をしているのやら。

教材番号【２４０７８】　ＤＶＤ（４０分）　幼児一般、小学校低学年

アメリカンアニメコレクションＡ～Ｅ

各巻８作品収録

【２３０７５】コレクションＡ（５７分）　**【２３０７６】**コレクションＢ（５９分）

【２３０７７】コレクションＣ（５７分）　**【２３０７８】**コレクションＤ（６５分）

【２３０７９】コレクションＥ（５９分）

ＤＶＤ　幼児一般、小学校低学年

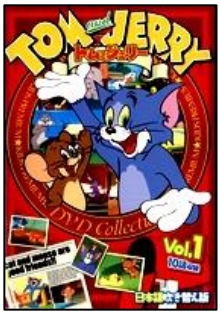

トムとジェリー　Ｖｏｌ．１～３

各巻１０作品収録

【２３０８０】トムとジェリー①（６９分）

【２３０８１】トムとジェリー②（７０分）

【２３０８２】トムとジェリー③（６９分）

ＤＶＤ　幼児一般、小学校全般

ミッキーマウス

ＤＶＤ　各巻８作品収録

【２３０８３】ミッキーの消防隊（６２分）

【２３０８４】ミッキーのがんばれサーカス（６６分）

【２３０８５】ミッキーのお化け退治（６９分）

【２３０８６】ミッキーのハワイ旅行（６５分）

【２３０８７】ミッキーの誕生日（６０分）

幼児一般、小学校全般

ＮＨＫこどもにんぎょう劇場⑦～⑫　日本編・世界編

各巻に３話収録されています。

【２２０６９】⑦日本編「うらしまたろう」「おむすびころりん」「びんぼう神とふくの神」
【２２０７０】⑧日本編「さるとかに」「ねずみのよめいり」「ゆきおんな」
【２２０７１】⑨世界編「かちかちやま」「一休さん」「さんねんねたろう」
【２２０７２】⑩世界編「おやゆびひめ」「イソップときつね」「幸福な王子」
【２２０７３】⑪世界編「赤ずきん」「最後の一葉」「ぎざみみうさぎ」
【２２０７４】⑫世界編「西遊記　第一回」「西遊記　第二回」「ふしぎなひしゃく」

ＤＶＤ（各４５分）幼児一般、小学校低学年

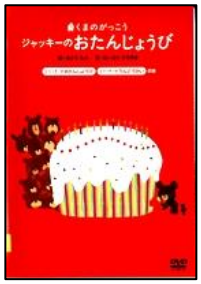

くまのがっこう　ジャッキーのおたんじょうび

やさしいおにいちゃんぐま１１匹と、いたずらできかんぼうな女の子ジャッキーが繰り広げる何でもないけれど、温かい１日。２話収録

①「ジャッキーのおたんじょうび」　②「ジャッキーのうんどうかい」

教材番号【２２０８３】　ＤＶＤ（３１分）幼児一般、小学校低学年

山古志村のマリと三匹の子犬

２００４年に起きた中越地震。この日に生まれた３匹の子犬を守り、傷ついた主人の命を救ったマリは、荒れ果てた被災地に取り残されながらも強く生き抜きました。この実話をもとにしたベストセラー絵本を、デジタルアニメ化した作品です。山古志村の美しい風景や地震の脅威など、物語を盛り上げるオリジナル曲と相まってマリや子犬達が生き生きと動き出します。

教材番号【２２０８４】　ＤＶＤ（４５分）　幼児一般、小学校低学年

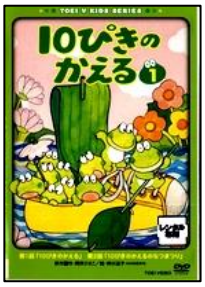

１０ぴきのかえる①

ひょうたん沼に生まれた個性豊かな１０ぴきのおたまじゃくし。ある日、いたずらっ子に捕まってコンクリートの池の中へ。すると優しいどじょうじいさんが「おたまじゃくしはかえるのこ。かえるになったら帰りなさい。」やがて、立派になった１０ぴきは故郷のひょうたん沼目指して、冒険の旅に出ます。第２話で、今度はどじょうじいさん救出の旅に出ます。どんな困難が待っているのでしょうか。

教材番号【２２０８５】　ＤＶＤ（４０分）幼児一般、小学校低学年

ぼくは王さま

卵が大好きで好奇心旺盛な王様と子どもの魔法使いチョモチョモ。大勢の愉快なお城の仲間達が繰り広げるわくわくほのぼのの楽しいアニメです。

①「おしゃべりなたまごやき」　②「王さまタクシー」
③「たまごがいっぱい」　④「たんじょう日のプレゼント」

教材番号【２２０８９】　ＤＶＤ（４０分）　幼児一般

ねずみくんのきもち

相手のことを大切に思う心。思いやりが大切なこと。みんなで助け合って生きているということ。みんな違うからいいんだということ。みんな本当は素晴らしいところをもっているということ。これらのことに気付かせようと描いた作品です。

教材番号【２１０２１】　ＤＶＤ（１２分）　幼児一般、小学校低学年

大男とクリスマスツリー（人形劇）

クリスマスの日、大男はハンス君の素敵なクリスマスツリーが欲しくなり、留守の時、家ごと持って帰りました。ハンス君は家がなくなってびっくり！！魔法使いのおじいさんと取り返しにいき、不思議な杖で大男をこらしめ無事取り返すことができました。

教材番号【２１０６６】　ＤＶＤ（１３分）幼児一般、小学校低学年

くまのおいしゃさん

森のおいしゃさんである、くまのお父さんは毎日大いそがし。家で帰りをまっている二人の子ぐまは、この数日お父さんと一緒にお風呂に入りたくて、うずうずしています。二人はお父さんにおねだりしたいものがあるのです。親子の関りを通して、思いやりややさしさに触れることができるお話です。

教材番号【２１０６８】　ＤＶＤ（２３分）

笠じぞう

おじいさんとおばあさんはとても貧乏で、もうすぐお正月だというのにお餅を買うお金もありません。二人が作った笠を売りに町へ行きましたが、一つも売れません。家に帰る途中、雪をかぶっているお地蔵さんに「お地蔵さんも寒かろう」と、自分の笠をすべて与えます。貧しくとも優しいおじいさんの心温まるお話です。

教材番号【２１０７０】　ＤＶＤ（１５分）

ぶんぶくちゃがま

ある村にいたずらが大好きなタヌキがいて、困っていました。ある日、そのタヌキが子どもたちに捕まっていじめられていたところを、おじいさんが助けてあげました。タヌキはおじいさんの温かい思いやりに心を改め、恩返しをするために茶釜に化けたり見世物小屋で綱渡りをしたりで大活躍をします。

教材番号【２１０７２】　ＤＶＤ（１５分）

ギザ耳うさぎ

ギザ耳うさぎとは、彼の耳がギザギザになっているのでつけられた名前です。それは、彼が最初にやった「冒険」のためにできた傷なのです。好奇心の強いこの子うさぎは、黒蛇との戦いで片耳を噛みちぎられてしまったのです。さて、ギザ耳うさぎの次の冒険はどんな冒険になるのでしょう。

教材番号【２１０７４】　ＤＶＤ（２３分）　幼児一般、小学校低学年

アニメ　ハチ公物語

ハチ公は、生まれて間もなく、雪の降る秋田から汽車に乗せられ、東京の大学に勤める上野先生の家にやって来ました。やさしい先生と夫人、娘に可愛がられ毎日が楽しくてしかたがありません。渋谷駅前につくられたハチ公像のもとになったお話で、人と動物の深いつながりを感じることができる作品です。

教材番号【２１０７６】　ＤＶＤ（１８分）

みんないちばん！

子ども達は、様々な経験を通して成長していきます。その過程で、つまずき、自信を失うこともあります。友達を羨むこともあります。しかし、一人一人は違っていても、みんな素晴らしいところをもっています。友達のよいところを認め、自分のよいところを見つけることの素晴らしさを伝えます。自分も大切、相手も大切という人権感覚を身に付けることに主眼をおいて描いています。

教材番号【２８０３８・２００２１】　ＤＶＤ（１３分）幼児一般、小学校低学年

おれたち、ともだち

「えー、ともだちやです。ともだちはいりませんか。」１時間１００円で“ともだちや”を始めたキツネ。でも、友達ってお金で買えるものなの？キツネはオオカミと楽しく遊んだ後にお代を請求しますが…。キツネとオオカミの愉快でかわいい友情物語。

①「ともだちや」　②「ともだち　くるかな」

③「あしたも　ともだち」　④「ごめんね　ともだち」の４話が収録されています。

教材番号【２００９８】　ＤＶＤ（５２分）幼児一般、小学校低学年

１３、映画（邦画・洋画）

NEW

そして父になる

第６６回カンヌ国際映画祭 審査員賞を受賞しました。息子が出生時に病院で取り違えられた別の子どもだったことを知らされた父親が抱く苦悩や葛藤を描いたドラマです。

出演：福山雅治　監督：是枝裕和　（2013 年・日本）

教材番号【Ｒ０５３０】　ＤＶＤ（１２１分）　成人一般

NEW

おくりびと

第８１回アカデミー賞外国語映画賞、第３２回日本アカデミー賞最優秀作品賞などを受賞しました。納棺師の主人公の成長と周囲の人々の人間模様を綴っています。人生の最期に必要な職業である納棺師を通して、家族や夫婦愛のすばらしさを描いています。

主演：本木雅弘　監督：滝田洋二郎（2008 年・日本）

教材番号【Ｒ０５３１】　ＤＶＤ（１３１分）　成人一般

父ありき

東京で学校の先生をしながら一人息子を男手一つで育てていた父親が、先生を辞め故郷に引っ込みますが、再び小学生の子どもを残したまま東京に向かいます。その後、父と息子の離れ離れの生活が続き、やがて、大学を卒業した息子と再会するという物語です。

出演:笠智衆　監督:小津安二郎　(1942 年･日本）モノクロ

教材番号【２９０４１】　ＤＶＤ（８７分）　成人一般

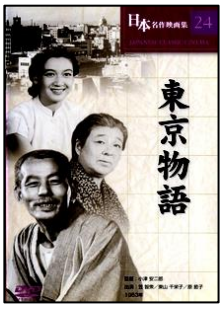

東京物語

地方から、成人した子ども達を訪ねて老夫婦が上京します。けれども、それぞれ家庭をもつ子ども達は、自分達の生活で手一杯です。そんな中、うれしかったのは戦死した次男の妻が喜び迎えてくれたこと、今も次男の思い出を大事にしてくれていることだったのです。

出演:原節子　監督:小津安二郎　(1953 年･日本) モノクロ

教材番号【２９０４３】　ＤＶＤ（１３６分）　成人一般

武蔵野夫人

武蔵野の良家出身の妻とそれに引け目を感じている夫、妻の義理の弟、隣に住む親戚の男とその妻を中心に展開される人間ドラマです。

出演:田中絹代　監督:溝口健二　(1951 年･日本) モノクロ

教材番号【２９０４４】　ＤＶＤ（８５分）　成人一般

NEW

美女と野獣　(2104 年・フランス＝ドイツ)

バラを盗んだ父の罪を背負って野獣の城に閉じ込められた美しい娘ベルと城の主の野獣の物語です。一緒に過ごすうちに、ベルは野獣の恐ろしい姿の下にある、もうひとつの姿に気付きはじめます。野獣が犯した罪や城で過去に起こった出来事の真実が解き明かされていきます。

出演：ヴァンサン・カッセル、レア・セドゥ　監督：クリストフ・ガンズ

教材番号【Ｒ０５３２】　ＤＶＤ（１１３分）　成人一般

NEW

雨に唄えば

サイレントからトーキーへ突入し大騒動となったハリウッドの映画の舞台裏を背景に、ジーン・ケリーとデビー・レイノルズのロマンスを描いた名作ミュージカルです。土砂降りの雨の中「雨に唄えば」をケリーが歌い踊るシーンは、映画史上屈指の名シーンです。

出演:ジーン・ケリー　監督：ジーン・ケリー
スタンリー・ドーネン

(1952 年・アメリカ) 日本語吹替可

教材番号【Ｒ０４０４】　ＤＶＤ（１０２分）　成人一般

NEW

心の旅路

第一次世界大戦の後遺症で記憶をなくしたスミスとショーガールのポーラが結婚し田舎で幸せに生活していた。ある日、スミスが転倒し頭を打ってしまった。昔の記憶を取り戻すが、ポーラと過ごした日々の記憶を失ってしまうが．．．不朽のラブストーリーです。

出演：ロナルド・コールマン　監督：マーヴイン・ルロイ

１９４２年度（第１５回）アカデミー賞作品賞受賞。

(1942 年・アメリカ) モノクロ・日本語吹替可

教材番号【Ｒ０４０５】　ＤＶＤ（１２５分）　成人一般

仔鹿物語

フロリダ北部の森林地帯で暮らす一家の物語です。一家の自然との戦い、隣家との確執を交えながら、１１歳の一人息子が子鹿との触れ合いを通して、たくましく成長する姿を描いた物語です。スクリーンに映し出される自然の美しさが素晴らしい作品です。

１９４７年度（第１９回）アカデミー賞撮影賞、室内装飾賞（美術）、室内装飾賞（装置）、作品賞他受賞。

出演:グレゴリー・ペック　監督：クラレンス・ブラウン

（1946 年・アメリカ）日本語吹替可

教材番号【Ｒ０４０６】　ＤＶＤ（１２８分）　成人一般

カサブランカ

１９４０年、フランス領モロッコのカサブランカで酒場を経営するアメリカ人リック。ある夜、反ナチスのリーダーとして名高いラズロが妻を伴って訪れます。妻のイルザは店内を流れる“Ａｓ Ｔｉｍｅ Ｇｏｅｓ Ｂｙ”を聴き、息を呑むのです。彼女にとって忘れがたい思い出の曲だったのです。何故なら…。

１９４３年(第１６回)アカデミー賞作品賞受賞。

出演:ハンフリー･ボガード　監督:マイケル･カーチス

(1942 年･アメリカ）モノクロ･日本語吹替可

教材番号【２９０６１】　ＤＶＤ（１０２分）　成人一般

ローマの休日

美しいローマの観光名所を背景に、某小国の王女･アンは滞在先の宮殿を抜け出し、新聞記者･ジョーに出会います。やがて束の間の恋に落ちるのです。

出演:オードリー･ヘップバーン　監督:ウィリアム･ワイラー

(1953 年･アメリカ）モノクロ･日本語吹替可

教材番号【２９０７６】　ＤＶＤ（１１８分）　成人一般

シェーン

「シェーン!」「カムバーック!」ワイオミングの貧しくとも一所懸命な開拓農家へと流れ着いたやくざ者は、家族との交流を深めます。やがて、開拓者と牧場業者の戦いに巻き込まれ…。

出演:アラン･ラッド　監督:ジョージ･スティーブンス

(1953 年･アメリカ）　カラー・日本語吹替可

教材番号【２９０８４】　ＤＶＤ（１１８分）　成人一般

駅馬車

９人の乗客を乗せた駅馬車が、アリゾナからニューメキシコまでひた走ります。守備隊の夫を訪ねる若妻、賭博師、公金横領の銀行家など、乗客の様々なエピソードを盛り込んでいます。終盤の壮大なインディアンの襲撃シーンなど、クライマックスまで見逃せません!!

出演:ジョン･ウェイン　監督:ジョン･フォード(1939 年･アメリカ）モノクロ･日本語吹替可

教材番号【２９０８７】　ＤＶＤ（９９分）　成人一般