

職業紹介等からみた  
北九州市の雇用情勢

令和 2 年 11月分

北九州市産業経済局雇用政策課

# 目 次

|  | ページ |
|--|-----|
| I 北九州市における雇用情勢等の概況（令和2年11月）                    |     |
| 1 景況   | 1   |
| 2 労働力需給の動き                                     | 1   |
| 3 新規求人・求職の動き                                   | 1   |
| 4 雇用保険受給者の動き                                   | 1   |
| II 有効求人倍率・失業率の動き（国・県との比較）                      |     |
| 1-a 有効求人倍率・失業率の推移【一般（パートタイムを含む）】（月単位）          | 2   |
| 1-b 有効求人倍率・失業率の推移【一般（パートタイムを含む）】（年度単位）         | 2   |
| III 市内求人・求職の動き                                 |     |
| 1 月間有効求人数・求職者数の推移【一般（パートタイムを含む）】（月単位）          | 3   |
| 2 新規求人数・求職者数の推移【一般（パートタイムを含む）】（月単位）            | 3   |
| 3-a 市内地区別 有効求人倍率等の推移【一般（パートタイムを除く）】（月単位）       | 4   |
| 3-b 市内地区別 有効求人倍率等の推移【一般（パートタイム）】（月単位）          | 5   |
| 4-a 産業別 新規求人数の推移【一般（パートタイムを除く）】（月単位）           | 6   |
| 4-b 産業別 新規求人数の推移【一般（パートタイムを除く）】（年度単位）          | 7   |
| 5 年齢別 有効・新規求職者数と就職状況【常用（パートタイムを除く）】（令和2年11月）   | 8   |
| 6-a 職業別 新規求人・求職の状況【常用（パートタイムを除く）】（令和2年11月）     | 9   |
| 6-b 職業別 新規求人・求職バランスシート【常用（パートタイムを除く）】（令和2年11月） | 9   |
| IV 雇用保険受給者数の動き                                 |     |
| 1-a 雇用保険受給者数の推移（月単位）                           | 10  |
| 1-b 雇用保険受給者数の推移（年度単位）                          | 10  |
| 3 年齢別 雇用保険受給者数の推移（月単位）                         | 11  |
| 3 男女別 雇用保険受給者数の推移（月単位）                         | 11  |

※ 本誌に掲載しているデータは、全て新規学卒者を除いたもの。  
また、出典について、特に記載のないものは全て福岡労働局職業安定業務統計に基づくもの。

# I 北九州市における雇用情勢等の概況(令和2年11月)

## 1 景況

北九州・京築地区の経済は、新型コロナウイルス感染症の影響から引き続き厳しい状況にあるものの、安定したペースで持ち直している。12月短観(全産業)をみると、企業の業況判断は改善した。

こうした中で、生産は、持ち直している。雇用情勢をみると、労働需給は、新型コロナウイルス感染症の影響により緩和している。

日本銀行北九州支店 「北九州・京築地区の金融経済概況」(2020年12月14日)より抜粋

## 2 労働力需給の動き

有効求人数は19,448人で、前年同月比13.7%の減少となり、25ヶ月連続で前年同月を下回った。

有効求職者数は18,205人で、前年同月比20.0%の増加となり、6ヶ月連続で前年同月を上回った。

この結果、有効求人倍率は1.07倍となり、前年同月を0.42ポイント下回った。

## 3 新規求人・求職の動き

新規求人数は6,573人で、前年同月比6.6%の減少となった。このうち、一般職業紹介(パートを除く)の新規求人数は4,135人で前年同月比2.2%の減少となった。また、一般職業紹介(パート)の新規求人数は2,438人で前年同月比13.1%の減少となった。

新規求職者数は2,906人で、前年同月比0.1%の減少となった。このうち、一般職業紹介(パートを除く)の新規求職者数は1,817人で前年同月比5.8%の減少となった。また、一般職業紹介(パート)の新規求職者数は1,089人で前年同月比10.9%の増加となった。

この結果、新規求人倍率は2.26倍となった。

## 4 雇用保険受給者の動き

雇用保険受給者実人員は4,581人で、前年同月比で21.4%の増加となった。

## Ⅱ 有効求人倍率・失業率の動き(国・県との比較)

1-a 有効求人倍率・失業率の推移【一般(パートタイムを含む)】(月単位)

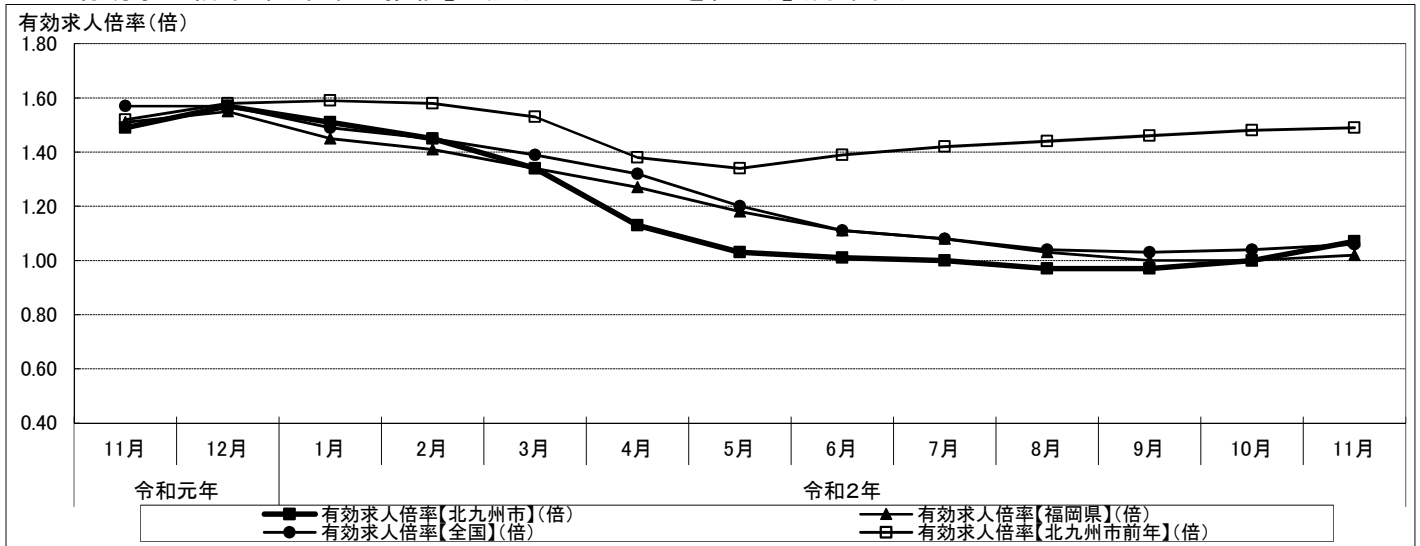

| 区分                | 令和元年 |      | 令和2年 |      |      |      |      |      |      |      |      |      |      |
|-------------------|------|------|------|------|------|------|------|------|------|------|------|------|------|
|                   | 11月  | 12月  | 1月   | 2月   | 3月   | 4月   | 5月   | 6月   | 7月   | 8月   | 9月   | 10月  | 11月  |
| 有効求人倍率【北九州市】(倍)   | 1.49 | 1.57 | 1.51 | 1.45 | 1.34 | 1.13 | 1.03 | 1.01 | 1.00 | 0.97 | 0.97 | 1.00 | 1.07 |
| 有効求人倍率【福岡県】(倍)    | 1.51 | 1.55 | 1.45 | 1.41 | 1.34 | 1.27 | 1.18 | 1.11 | 1.08 | 1.03 | 1.00 | 1.00 | 1.02 |
| 有効求人倍率【全国】(倍)     | 1.57 | 1.57 | 1.49 | 1.45 | 1.39 | 1.32 | 1.20 | 1.11 | 1.08 | 1.04 | 1.03 | 1.04 | 1.06 |
| 有効求人倍率【北九州市前年】(倍) | 1.52 | 1.58 | 1.59 | 1.58 | 1.53 | 1.38 | 1.34 | 1.39 | 1.42 | 1.44 | 1.46 | 1.48 | 1.49 |
| 失業率【福岡県】(%)       | 2.8  |      | 2.8  |      |      | 3.0  |      |      | 3.1  |      |      |      |      |
| 失業率【全国】(%)        | 2.2  | 2.2  | 2.4  | 2.4  | 2.5  | 2.6  | 2.9  | 2.8  | 2.9  | 3.0  | 3.0  | 3.1  | 2.9  |

※1 有効求人倍率(福岡県・全国)、失業率(全国)は季節調整値。また、失業率(福岡県)はモデル推計値で、四半期単位の値。

季節調整値は毎年1月分結果公表時、モデル推計値は毎年1~3月期平均公表時に、新たな結果を追加して過去に遡って再計算を行い数値を一部改定するため、発表当時の結果と若干異なることがある。

※2【出典】

有効求人倍率(福岡県・全国)・・・厚生労働省「一般職業紹介状況」

失業率(福岡県・全国)・・・総務省統計局「労働力調査」

1-b 有効求人倍率・失業率の推移【一般(パートタイムを含む)】(年度単位)

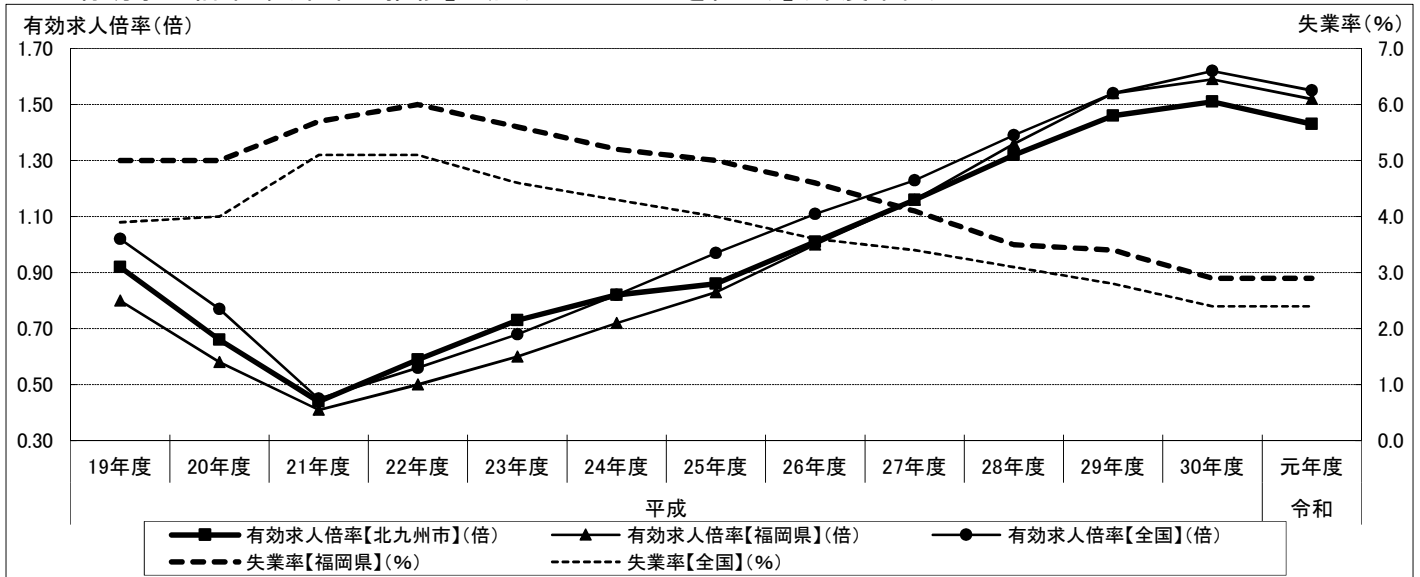

| 区分              | 平成   |      |      |      |      |      |      |      |      |      |      |      |      | 令和 |
|-----------------|------|------|------|------|------|------|------|------|------|------|------|------|------|----|
|                 | 19年度 | 20年度 | 21年度 | 22年度 | 23年度 | 24年度 | 25年度 | 26年度 | 27年度 | 28年度 | 29年度 | 30年度 | 元年度  |    |
| 有効求人倍率【北九州市】(倍) | 0.92 | 0.66 | 0.44 | 0.59 | 0.73 | 0.82 | 0.86 | 1.01 | 1.16 | 1.32 | 1.46 | 1.51 | 1.43 |    |
| 有効求人倍率【福岡県】(倍)  | 0.80 | 0.58 | 0.41 | 0.50 | 0.60 | 0.72 | 0.83 | 1.00 | 1.16 | 1.36 | 1.54 | 1.59 | 1.52 |    |
| 有効求人倍率【全国】(倍)   | 1.02 | 0.77 | 0.45 | 0.56 | 0.68 | 0.82 | 0.97 | 1.11 | 1.23 | 1.39 | 1.54 | 1.62 | 1.55 |    |
| 失業率【福岡県】(%)     | 5.0  | 5.0  | 5.7  | 6.0  | 5.6  | 5.2  | 5.0  | 4.6  | 4.1  | 3.5  | 3.4  | 2.9  | 2.9  |    |
| 失業率【全国】(%)      | 3.9  | 4.0  | 5.1  | 5.1  | 4.6  | 4.3  | 4.0  | 3.6  | 3.4  | 3.1  | 2.8  | 2.4  | 2.4  |    |

※1 失業率は暦年(1~12月)の数値。失業率(福岡県)はモデル推計値。失業率【全国】の23年分は補完推計値。

※2【出典】

有効求人倍率(福岡県・全国)・・・厚生労働省「職業安定業務統計」

失業率(福岡県・全国)・・・総務省統計局「労働力調査」

### Ⅲ 市内求人・求職の動き

#### 1 月間有効求人数・求職者数の推移【一般(パートタイムを含む)】(月単位)

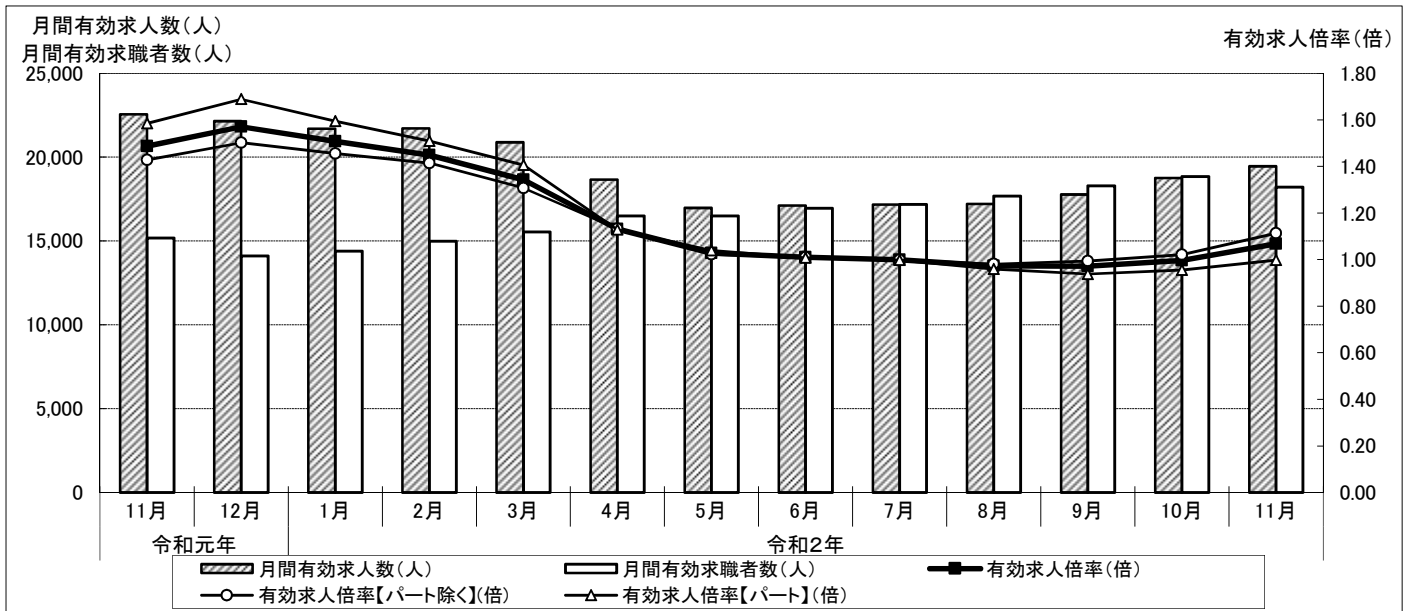

| 区分               | 令和元年   |        | 令和2年   |        |        |        |        |        |        |        |        |        |        |
|------------------|--------|--------|--------|--------|--------|--------|--------|--------|--------|--------|--------|--------|--------|
|                  | 11月    | 12月    | 1月     | 2月     | 3月     | 4月     | 5月     | 6月     | 7月     | 8月     | 9月     | 10月    | 11月    |
| 月間有効求人数(人)       | 22,548 | 22,141 | 21,688 | 21,714 | 20,878 | 18,652 | 16,968 | 17,109 | 17,168 | 17,201 | 17,769 | 18,757 | 19,448 |
| 【参考】前年同月比(%)     | -2.4   | -0.6   | -6.4   | -8.0   | -12.7  | -20.3  | -25.4  | -25.2  | -24.7  | -23.7  | -21.5  | -18.8  | -13.7  |
| 月間有効求職者数(人)      | 15,168 | 14,100 | 14,391 | 14,985 | 15,543 | 16,495 | 16,499 | 16,944 | 17,186 | 17,680 | 18,281 | 18,834 | 18,205 |
| 【参考】前年同月比(%)     | 0.0    | -0.1   | -1.0   | 0.5    | -0.7   | -2.4   | -3.0   | 2.7    | 6.8    | 13.1   | 17.6   | 20.5   | 20.0   |
| 有効求人倍率(倍)        | 1.49   | 1.57   | 1.51   | 1.45   | 1.34   | 1.13   | 1.03   | 1.01   | 1.00   | 0.97   | 0.97   | 1.00   | 1.07   |
| 有効求人倍率【パート除く】(倍) | 1.43   | 1.50   | 1.46   | 1.41   | 1.31   | 1.13   | 1.02   | 1.01   | 1.00   | 0.98   | 0.99   | 1.02   | 1.11   |
| 有効求人倍率【パート】(倍)   | 1.58   | 1.69   | 1.59   | 1.51   | 1.41   | 1.13   | 1.04   | 1.01   | 1.00   | 0.96   | 0.94   | 0.95   | 1.00   |

#### 2 新規求人数・求職者数の推移【一般(パートタイムを含む)】(月単位)

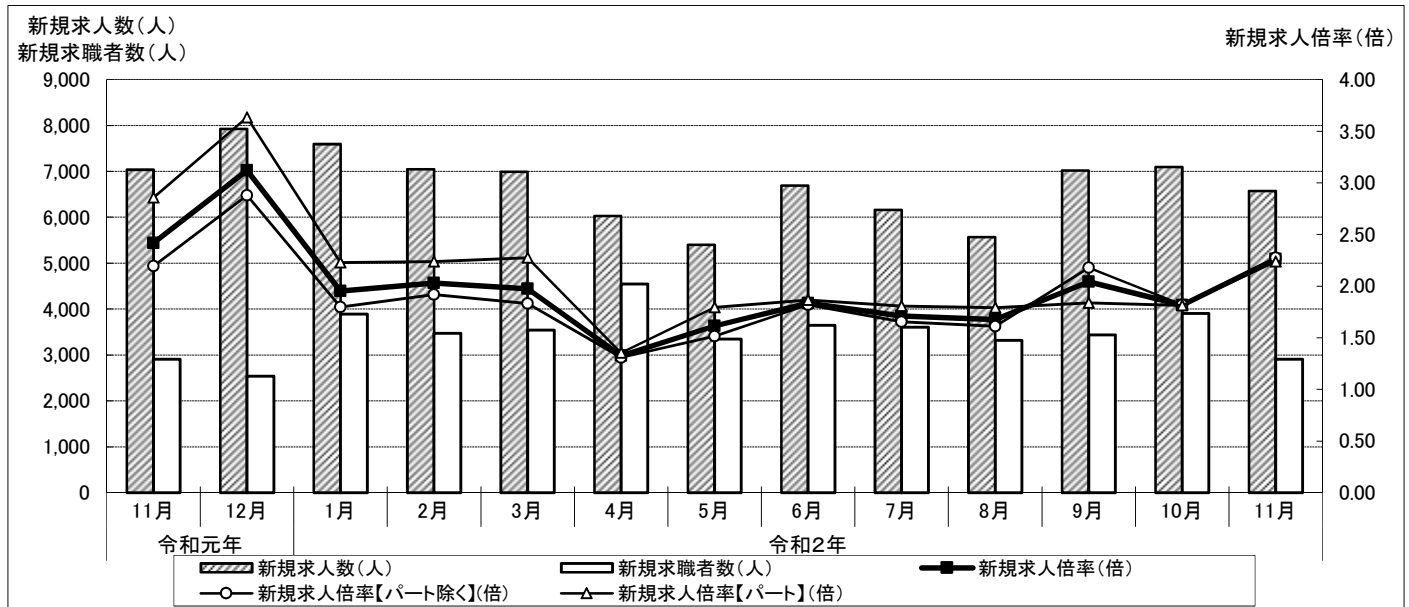

| 区分               | 令和元年  |       | 令和2年  |       |       |       |       |       |       |       |       |       |       |
|------------------|-------|-------|-------|-------|-------|-------|-------|-------|-------|-------|-------|-------|-------|
|                  | 11月   | 12月   | 1月    | 2月    | 3月    | 4月    | 5月    | 6月    | 7月    | 8月    | 9月    | 10月   | 11月   |
| 新規求人数(人)         | 7,034 | 7,923 | 7,593 | 7,047 | 6,988 | 6,027 | 5,400 | 6,689 | 6,161 | 5,566 | 7,018 | 7,095 | 6,573 |
| 【参考】前年同月比(%)     | -4.9  | -0.1  | -12.9 | -10.1 | -19.3 | -26.0 | -27.2 | -21.5 | -23.0 | -22.5 | -15.7 | -17.0 | -6.6  |
| 新規求職者数(人)        | 2,910 | 2,539 | 3,888 | 3,473 | 3,541 | 4,548 | 3,346 | 3,646 | 3,605 | 3,318 | 3,439 | 3,905 | 2,906 |
| 【参考】前年同月比(%)     | -7.0  | 2.2   | -2.8  | -2.6  | -10.4 | -10.7 | -11.8 | 8.5   | 0.9   | 5.0   | -3.9  | 6.0   | -0.1  |
| 新規求人倍率(倍)        | 2.42  | 3.12  | 1.95  | 2.03  | 1.97  | 1.33  | 1.61  | 1.83  | 1.71  | 1.68  | 2.04  | 1.82  | 2.26  |
| 新規求人倍率【パート除く】(倍) | 2.19  | 2.88  | 1.80  | 1.92  | 1.83  | 1.31  | 1.52  | 1.82  | 1.66  | 1.61  | 2.18  | 1.82  | 2.28  |
| 新規求人倍率【パート】(倍)   | 2.86  | 3.63  | 2.23  | 2.24  | 2.28  | 1.35  | 1.79  | 1.87  | 1.81  | 1.79  | 1.84  | 1.81  | 2.24  |

3-a 市内地区別 有効求人倍率等の推移【一般(パートタイムを除く)】(月単位)

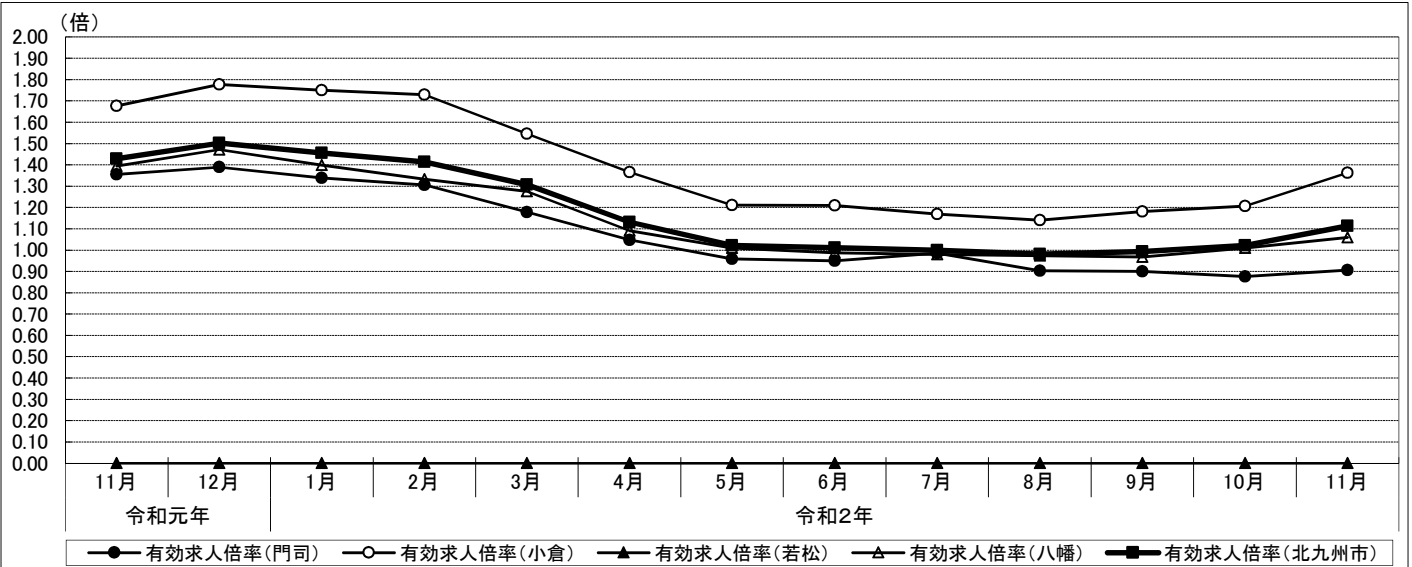

| 区分       | 令和元年        |        | 令和2年   |        |        |        |        |        |        |        |        |        |        |        |
|----------|-------------|--------|--------|--------|--------|--------|--------|--------|--------|--------|--------|--------|--------|--------|
|          | 11月         | 12月    | 1月     | 2月     | 3月     | 4月     | 5月     | 6月     | 7月     | 8月     | 9月     | 10月    | 11月    |        |
| 門司       | 月間有効求人数(人)  | 1,023  | 1,017  | 958    | 997    | 950    | 900    | 842    | 824    | 862    | 815    | 797    | 819    | 816    |
|          | 月間有効求職者数(人) | 755    | 732    | 716    | 764    | 806    | 859    | 878    | 867    | 875    | 902    | 885    | 935    | 901    |
|          | 有効求人倍率(倍)   | 1.35   | 1.39   | 1.34   | 1.30   | 1.18   | 1.05   | 0.96   | 0.95   | 0.99   | 0.90   | 0.90   | 0.88   | 0.91   |
|          | 新規求人数(人)    | 293    | 356    | 337    | 340    | 319    | 315    | 308    | 279    | 335    | 254    | 274    | 331    | 263    |
|          | 新規求職申込者数(人) | 134    | 129    | 189    | 188    | 184    | 260    | 190    | 175    | 171    | 182    | 171    | 213    | 156    |
|          | 新規求人倍率(倍)   | 2.19   | 2.76   | 1.78   | 1.81   | 1.73   | 1.21   | 1.62   | 1.59   | 1.96   | 1.40   | 1.60   | 1.55   | 1.69   |
|          | 就職件数(件)     | 45     | 49     | 43     | 51     | 56     | 53     | 38     | 38     | 58     | 43     | 38     | 56     | 44     |
| 小倉       | 月間有効求人数(人)  | 6,647  | 6,551  | 6,578  | 6,762  | 6,343  | 5,803  | 5,103  | 5,181  | 5,174  | 5,192  | 5,416  | 5,694  | 6,215  |
|          | 月間有効求職者数(人) | 3,964  | 3,686  | 3,758  | 3,912  | 4,105  | 4,251  | 4,215  | 4,284  | 4,425  | 4,553  | 4,588  | 4,718  | 4,560  |
|          | 有効求人倍率(倍)   | 1.68   | 1.78   | 1.75   | 1.73   | 1.55   | 1.37   | 1.21   | 1.21   | 1.17   | 1.14   | 1.18   | 1.21   | 1.36   |
|          | 新規求人数(人)    | 2,091  | 2,433  | 2,256  | 2,252  | 2,056  | 1,854  | 1,562  | 2,058  | 1,778  | 1,605  | 2,268  | 2,028  | 2,211  |
|          | 新規求職申込者数(人) | 873    | 775    | 1,088  | 1,026  | 1,056  | 1,186  | 920    | 1,011  | 1,002  | 934    | 842    | 1,076  | 794    |
|          | 新規求人倍率(倍)   | 2.40   | 3.14   | 2.07   | 2.19   | 1.95   | 1.56   | 1.70   | 2.04   | 1.77   | 1.72   | 2.69   | 1.88   | 2.78   |
|          | 就職件数(件)     | 279    | 239    | 197    | 268    | 316    | 238    | 209    | 212    | 211    | 200    | 248    | 262    | 235    |
| 若松       | 月間有効求人数(人)  | 0      | 0      | 0      | 0      | 0      | 0      | 0      | 0      | 0      | 0      | 0      | 0      | 0      |
|          | 月間有効求職者数(人) | 549    | 539    | 543    | 567    | 563    | 640    | 666    | 676    | 642    | 632    | 651    | 663    | 606    |
|          | 有効求人倍率(倍)   | 0.00   | 0.00   | 0.00   | 0.00   | 0.00   | 0.00   | 0.00   | 0.00   | 0.00   | 0.00   | 0.00   | 0.00   | 0.00   |
|          | 新規求人数(人)    | 0      | 0      | 0      | 0      | 0      | 0      | 0      | 0      | 0      | 0      | 0      | 0      | 0      |
|          | 新規求職申込者数(人) | 107    | 106    | 144    | 129    | 130    | 210    | 131    | 136    | 118    | 95     | 118    | 129    | 89     |
|          | 新規求人倍率(倍)   | 0.00   | 0.00   | 0.00   | 0.00   | 0.00   | 0.00   | 0.00   | 0.00   | 0.00   | 0.00   | 0.00   | 0.00   | 0.00   |
|          | 就職件数(件)     | 29     | 39     | 30     | 32     | 32     | 21     | 32     | 46     | 34     | 23     | 30     | 28     | 28     |
| 八幡       | 月間有効求人数(人)  | 5,889  | 5,862  | 5,681  | 5,588  | 5,583  | 5,117  | 4,733  | 4,785  | 4,901  | 4,938  | 5,014  | 5,291  | 5,343  |
|          | 月間有効求職者数(人) | 4,225  | 3,985  | 4,062  | 4,195  | 4,378  | 4,692  | 4,690  | 4,848  | 5,000  | 5,070  | 5,182  | 5,236  | 5,044  |
|          | 有効求人倍率(倍)   | 1.39   | 1.47   | 1.40   | 1.33   | 1.28   | 1.09   | 1.01   | 0.99   | 0.98   | 0.97   | 0.97   | 1.01   | 1.06   |
|          | 新規求人数(人)    | 1,845  | 2,173  | 1,867  | 1,773  | 2,026  | 1,640  | 1,411  | 1,931  | 1,774  | 1,525  | 1,919  | 2,042  | 1,661  |
|          | 新規求職申込者数(人) | 814    | 714    | 1,060  | 932    | 1,034  | 1,254  | 924    | 1,026  | 1,056  | 888    | 917    | 1,000  | 778    |
|          | 新規求人倍率(倍)   | 2.27   | 3.04   | 1.76   | 1.90   | 1.96   | 1.31   | 1.53   | 1.88   | 1.68   | 1.72   | 2.09   | 2.04   | 2.13   |
|          | 就職件数(件)     | 271    | 234    | 227    | 248    | 285    | 261    | 197    | 224    | 230    | 181    | 230    | 257    | 197    |
| 合計(北九州市) | 月間有効求人数(人)  | 13,559 | 13,430 | 13,217 | 13,347 | 12,876 | 11,820 | 10,678 | 10,790 | 10,937 | 10,945 | 11,227 | 11,804 | 12,374 |
|          | 月間有効求職者数(人) | 9,493  | 8,942  | 9,079  | 9,438  | 9,852  | 10,442 | 10,449 | 10,675 | 10,942 | 11,157 | 11,306 | 11,552 | 11,111 |
|          | 有効求人倍率(倍)   | 1.43   | 1.50   | 1.46   | 1.41   | 1.31   | 1.13   | 1.02   | 1.01   | 1.00   | 0.98   | 0.99   | 1.02   | 1.11   |
|          | 新規求人数(人)    | 4,229  | 4,962  | 4,460  | 4,365  | 4,401  | 3,809  | 3,281  | 4,268  | 3,887  | 3,384  | 4,461  | 4,401  | 4,135  |
|          | 新規求職申込者数(人) | 1,928  | 1,724  | 2,481  | 2,275  | 2,404  | 2,910  | 2,165  | 2,348  | 2,347  | 2,099  | 2,048  | 2,418  | 1,817  |
|          | 新規求人倍率(倍)   | 2.19   | 2.88   | 1.80   | 1.92   | 1.83   | 1.31   | 1.52   | 1.82   | 1.66   | 1.61   | 2.18   | 1.82   | 2.28   |
|          | 就職件数(件)     | 624    | 561    | 497    | 599    | 689    | 573    | 476    | 520    | 533    | 447    | 546    | 603    | 504    |

※ データは市内ハローワークの数値を以下の通り集計したものの。

【門司】 ハローワーク門司 【小倉】 ハローワーク小倉、マザーズハローワーク北九州の合計値

【若松】 ハローワーク若松 【八幡】 ハローワーク八幡、ハローワーク戸畑の合計値

※ 平成25年6月24日より、ハローワーク若松・ハローワーク戸畑の求人手続きの取扱窓口は、ハローワーク八幡に変更。

3-b 市内地区別 有効求人倍率等の推移【一般(パートタイム)】(月単位)

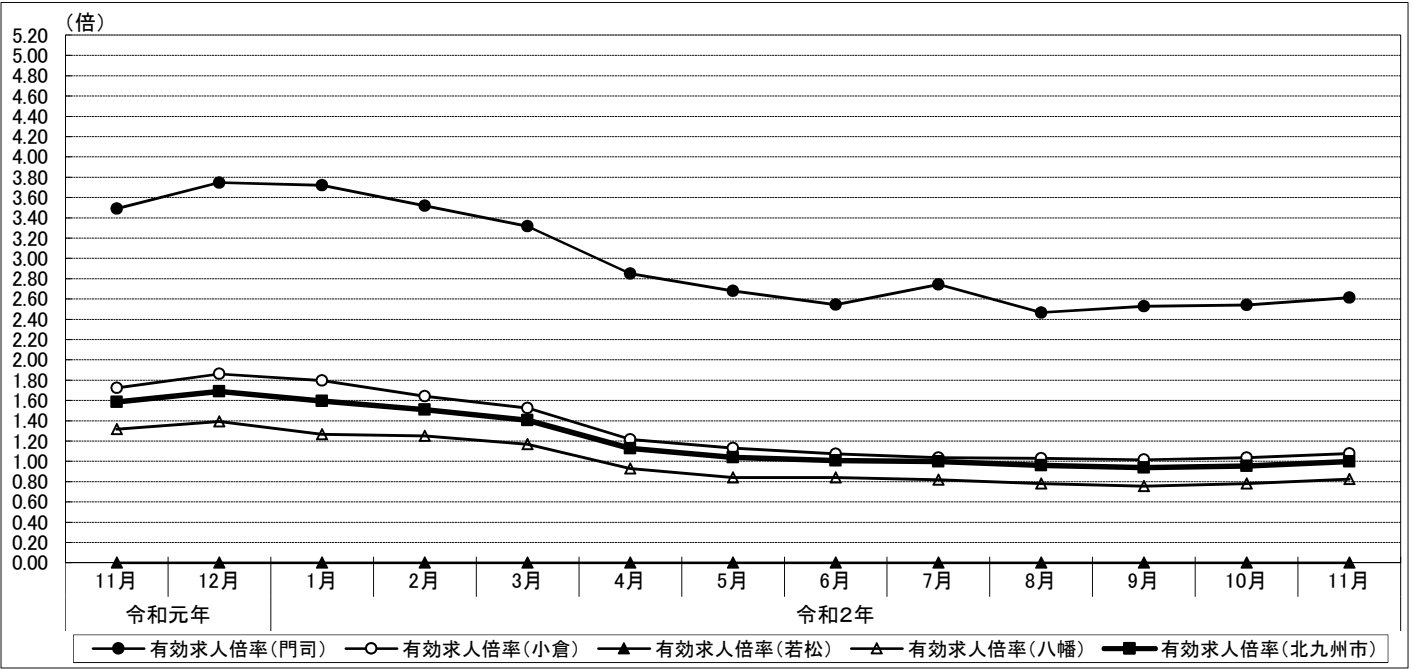

| 区分       | 令和元年        |       | 令和2年  |       |       |       |       |       |       |       |       |       |       |       |
|----------|-------------|-------|-------|-------|-------|-------|-------|-------|-------|-------|-------|-------|-------|-------|
|          | 11月         | 12月   | 1月    | 2月    | 3月    | 4月    | 5月    | 6月    | 7月    | 8月    | 9月    | 10月   | 11月   |       |
| 門司       | 月間有効求人数(人)  | 1,626 | 1,570 | 1,540 | 1,559 | 1,546 | 1,453 | 1,377 | 1,353 | 1,393 | 1,376 | 1,381 | 1,423 | 1,421 |
|          | 月間有効求職者数(人) | 466   | 419   | 414   | 443   | 466   | 510   | 514   | 532   | 508   | 558   | 546   | 560   | 544   |
|          | 有効求人倍率(倍)   | 3.49  | 3.75  | 3.72  | 3.52  | 3.32  | 2.85  | 2.68  | 2.54  | 2.74  | 2.47  | 2.53  | 2.54  | 2.61  |
|          | 新規求人数(人)    | 494   | 577   | 533   | 498   | 566   | 486   | 455   | 496   | 529   | 447   | 493   | 547   | 471   |
|          | 新規求職申込者数(人) | 67    | 69    | 99    | 97    | 110   | 136   | 88    | 117   | 90    | 121   | 111   | 127   | 93    |
|          | 新規求人倍率(倍)   | 7.37  | 8.36  | 5.38  | 5.13  | 5.15  | 3.57  | 5.17  | 4.24  | 5.88  | 3.69  | 4.44  | 4.31  | 5.06  |
|          | 就職件数(件)     | 38    | 29    | 35    | 26    | 40    | 23    | 11    | 43    | 41    | 38    | 30    | 47    | 38    |
| 小倉       | 月間有効求人数(人)  | 3,971 | 3,815 | 3,800 | 3,623 | 3,392 | 2,748 | 2,493 | 2,465 | 2,420 | 2,473 | 2,650 | 2,824 | 2,901 |
|          | 月間有効求職者数(人) | 2,302 | 2,050 | 2,117 | 2,208 | 2,226 | 2,261 | 2,203 | 2,296 | 2,334 | 2,405 | 2,608 | 2,729 | 2,696 |
|          | 有効求人倍率(倍)   | 1.73  | 1.86  | 1.79  | 1.64  | 1.52  | 1.22  | 1.13  | 1.07  | 1.04  | 1.03  | 1.02  | 1.03  | 1.08  |
|          | 新規求人数(人)    | 1,259 | 1,238 | 1,489 | 1,109 | 996   | 927   | 830   | 957   | 898   | 862   | 1,102 | 1,116 | 993   |
|          | 新規求職申込者数(人) | 434   | 355   | 605   | 513   | 456   | 605   | 454   | 541   | 524   | 455   | 566   | 589   | 477   |
|          | 新規求人倍率(倍)   | 2.90  | 3.49  | 2.46  | 2.16  | 2.18  | 1.53  | 1.83  | 1.77  | 1.71  | 1.89  | 1.95  | 1.89  | 2.08  |
|          | 就職件数(件)     | 181   | 178   | 144   | 143   | 214   | 139   | 119   | 181   | 179   | 152   | 196   | 205   | 155   |
| 若松       | 月間有効求人数(人)  | 0     | 0     | 0     | 0     | 0     | 0     | 0     | 0     | 0     | 0     | 0     | 0     | 0     |
|          | 月間有効求職者数(人) | 333   | 301   | 310   | 347   | 374   | 452   | 454   | 466   | 450   | 472   | 496   | 531   | 514   |
|          | 有効求人倍率(倍)   | 0.00  | 0.00  | 0.00  | 0.00  | 0.00  | 0.00  | 0.00  | 0.00  | 0.00  | 0.00  | 0.00  | 0.00  | 0.00  |
|          | 新規求人数(人)    | 0     | 0     | 0     | 0     | 0     | 0     | 0     | 0     | 0     | 0     | 0     | 0     | 0     |
|          | 新規求職申込者数(人) | 48    | 43    | 92    | 79    | 76    | 150   | 79    | 77    | 81    | 75    | 84    | 108   | 51    |
|          | 新規求人倍率(倍)   | 0.00  | 0.00  | 0.00  | 0.00  | 0.00  | 0.00  | 0.00  | 0.00  | 0.00  | 0.00  | 0.00  | 0.00  | 0.00  |
|          | 就職件数(件)     | 26    | 24    | 18    | 21    | 23    | 12    | 11    | 21    | 17    | 17    | 19    | 15    | 25    |
| 八幡       | 月間有効求人数(人)  | 3,392 | 3,326 | 3,131 | 3,185 | 3,064 | 2,631 | 2,420 | 2,501 | 2,418 | 2,407 | 2,511 | 2,706 | 2,752 |
|          | 月間有効求職者数(人) | 2,574 | 2,388 | 2,471 | 2,549 | 2,625 | 2,830 | 2,879 | 2,975 | 2,952 | 3,088 | 3,325 | 3,462 | 3,340 |
|          | 有効求人倍率(倍)   | 1.32  | 1.39  | 1.27  | 1.25  | 1.17  | 0.93  | 0.84  | 0.84  | 0.82  | 0.78  | 0.76  | 0.78  | 0.82  |
|          | 新規求人数(人)    | 1,052 | 1,146 | 1,111 | 1,075 | 1,025 | 805   | 834   | 968   | 847   | 873   | 962   | 1,031 | 974   |
|          | 新規求職申込者数(人) | 433   | 348   | 611   | 509   | 495   | 747   | 560   | 563   | 563   | 568   | 630   | 663   | 468   |
|          | 新規求人倍率(倍)   | 2.43  | 3.29  | 1.82  | 2.11  | 2.07  | 1.08  | 1.49  | 1.72  | 1.50  | 1.54  | 1.53  | 1.56  | 2.08  |
|          | 就職件数(件)     | 172   | 149   | 140   | 170   | 185   | 137   | 118   | 171   | 186   | 120   | 175   | 187   | 181   |
| 合計(北九州市) | 月間有効求人数(人)  | 8,989 | 8,711 | 8,471 | 8,367 | 8,002 | 6,832 | 6,290 | 6,319 | 6,231 | 6,256 | 6,542 | 6,953 | 7,074 |
|          | 月間有効求職者数(人) | 5,675 | 5,158 | 5,312 | 5,547 | 5,691 | 6,053 | 6,050 | 6,269 | 6,244 | 6,523 | 6,975 | 7,282 | 7,094 |
|          | 有効求人倍率(倍)   | 1.58  | 1.69  | 1.59  | 1.51  | 1.41  | 1.13  | 1.04  | 1.01  | 1.00  | 0.96  | 0.94  | 0.95  | 1.00  |
|          | 新規求人数(人)    | 2,805 | 2,961 | 3,133 | 2,682 | 2,587 | 2,218 | 2,119 | 2,421 | 2,274 | 2,182 | 2,557 | 2,694 | 2,438 |
|          | 新規求職申込者数(人) | 982   | 815   | 1,407 | 1,198 | 1,137 | 1,638 | 1,181 | 1,298 | 1,258 | 1,219 | 1,391 | 1,487 | 1,089 |
|          | 新規求人倍率(倍)   | 2.86  | 3.63  | 2.23  | 2.24  | 2.28  | 1.35  | 1.79  | 1.87  | 1.81  | 1.79  | 1.84  | 1.81  | 2.24  |
|          | 就職件数(件)     | 417   | 380   | 337   | 360   | 462   | 311   | 259   | 416   | 423   | 327   | 420   | 454   | 399   |

4-a 産業別 新規求人数の推移【一般(パートタイムを除く)】(月単位)

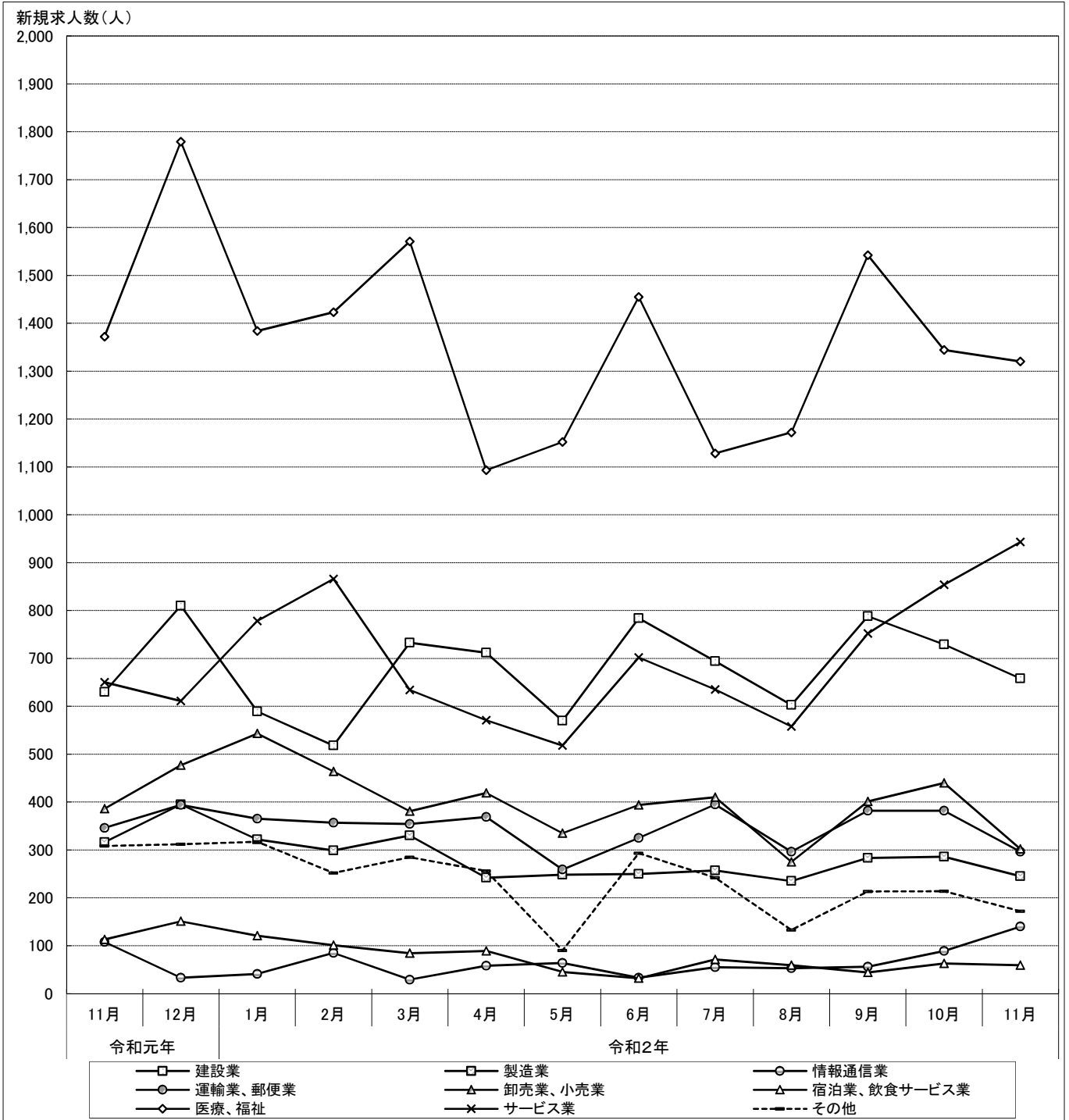

(単位:人)

| 区分          | 令和元年  |       | 令和2年  |       |       |       |       |       |       |       |       |       |       |
|-------------|-------|-------|-------|-------|-------|-------|-------|-------|-------|-------|-------|-------|-------|
|             | 11月   | 12月   | 1月    | 2月    | 3月    | 4月    | 5月    | 6月    | 7月    | 8月    | 9月    | 10月   | 11月   |
| 建設業         | 630   | 810   | 589   | 518   | 733   | 712   | 570   | 784   | 694   | 603   | 788   | 729   | 658   |
| 製造業         | 316   | 395   | 322   | 299   | 330   | 242   | 248   | 250   | 257   | 235   | 283   | 286   | 245   |
| 情報通信業       | 108   | 33    | 41    | 85    | 29    | 58    | 64    | 33    | 55    | 53    | 56    | 89    | 140   |
| 運輸業、郵便業     | 346   | 394   | 365   | 357   | 354   | 369   | 259   | 325   | 395   | 296   | 382   | 382   | 296   |
| 卸売業、小売業     | 386   | 477   | 543   | 464   | 381   | 419   | 335   | 394   | 410   | 275   | 401   | 440   | 302   |
| 宿泊業、飲食サービス業 | 113   | 151   | 121   | 101   | 84    | 89    | 45    | 32    | 71    | 59    | 44    | 63    | 59    |
| 医療、福祉       | 1,372 | 1,779 | 1,384 | 1,423 | 1,571 | 1,093 | 1,152 | 1,455 | 1,128 | 1,172 | 1,542 | 1,344 | 1,320 |
| サービス業       | 650   | 611   | 778   | 866   | 634   | 571   | 518   | 702   | 635   | 558   | 752   | 854   | 943   |
| その他         | 308   | 312   | 317   | 252   | 285   | 256   | 90    | 293   | 242   | 133   | 213   | 214   | 172   |
| 新規求人数(合計)   | 4,229 | 4,962 | 4,460 | 4,365 | 4,401 | 3,809 | 3,281 | 4,268 | 3,887 | 3,384 | 4,461 | 4,401 | 4,135 |



4-b 産業別 新規求人数の推移【一般(パートタイムを除く)】(年度単位)

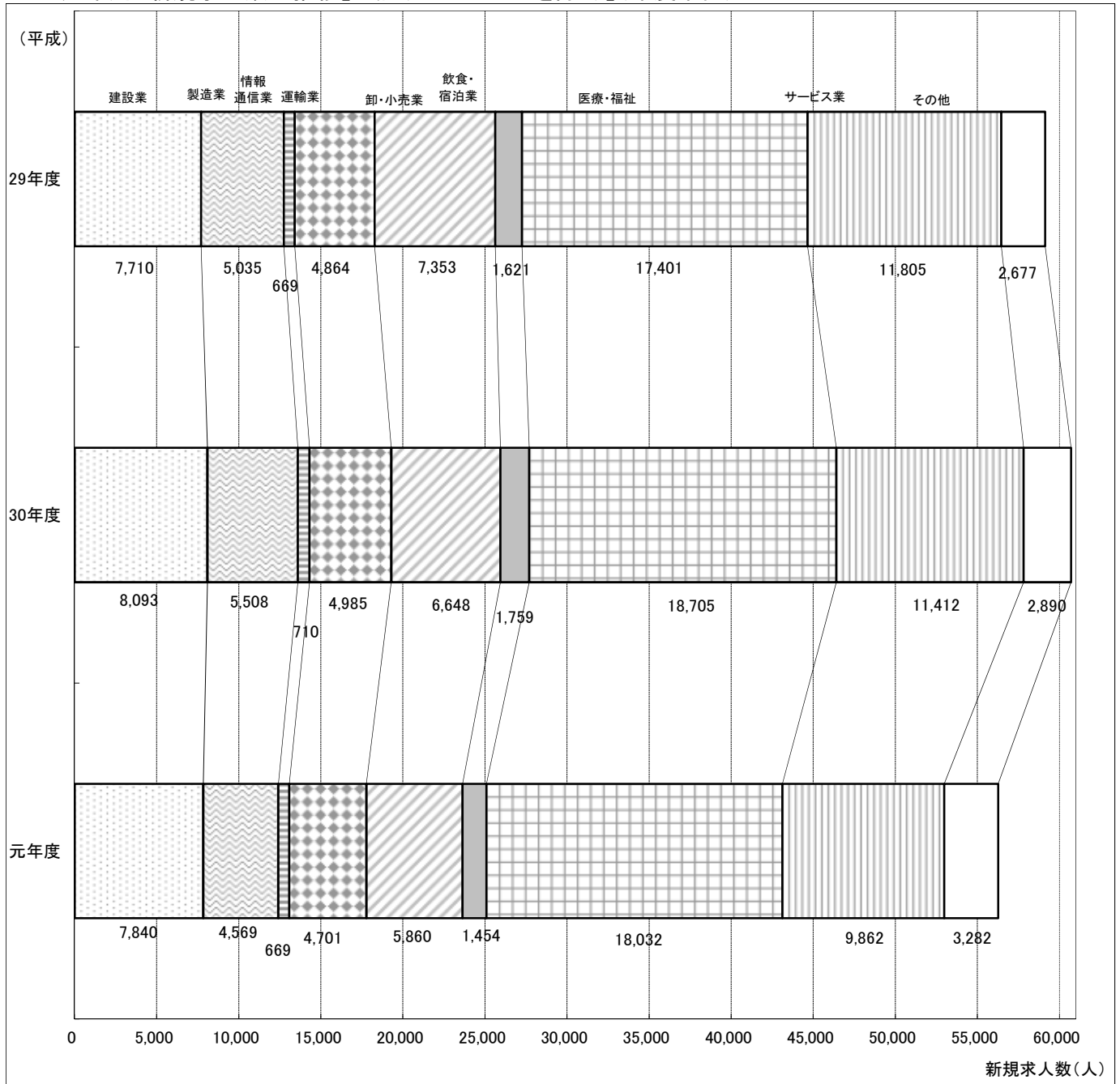

(単位:人)

| 区分          | 平成     |        |        |        |        |        |        |        |        |        | 令和 |
|-------------|--------|--------|--------|--------|--------|--------|--------|--------|--------|--------|----|
|             | 22年度   | 23年度   | 24年度   | 25年度   | 26年度   | 27年度   | 28年度   | 29年度   | 30年度   | 元年度    |    |
| 建設業         | 4,990  | 5,384  | 5,362  | 5,243  | 5,257  | 6,331  | 7,682  | 7,710  | 8,093  | 7,840  |    |
| 製造業         | 3,042  | 3,234  | 2,939  | 3,320  | 3,817  | 3,977  | 4,359  | 5,035  | 5,508  | 4,569  |    |
| 情報通信業       | 1,416  | 1,092  | 1,505  | 1,483  | 1,598  | 1,067  | 953    | 669    | 710    | 669    |    |
| 運輸業、郵便業     | 6,349  | 5,777  | 4,534  | 3,971  | 3,779  | 3,917  | 4,212  | 4,864  | 4,985  | 4,701  |    |
| 卸売業、小売業     | 5,250  | 5,893  | 6,254  | 5,945  | 6,338  | 6,847  | 6,761  | 7,353  | 6,648  | 5,860  |    |
| 宿泊業、飲食サービス業 | 1,268  | 1,454  | 1,613  | 1,447  | 1,519  | 1,488  | 1,891  | 1,621  | 1,759  | 1,454  |    |
| 医療、福祉       | 11,126 | 12,913 | 13,348 | 12,765 | 14,643 | 15,254 | 16,008 | 17,401 | 18,705 | 18,032 |    |
| サービス業       | 8,535  | 9,298  | 9,564  | 10,377 | 11,638 | 11,355 | 11,381 | 11,805 | 11,412 | 9,862  |    |
| その他         | 2,572  | 2,529  | 2,298  | 2,142  | 2,446  | 2,420  | 2,812  | 2,677  | 2,890  | 3,282  |    |
| 新規求人数(合計)   | 44,548 | 47,574 | 47,417 | 46,693 | 51,035 | 52,656 | 56,059 | 59,135 | 60,710 | 56,269 |    |

5 年齢別 有効・新規求職者数と就職状況【常用(パートタイムを除く)】(令和2年11月)

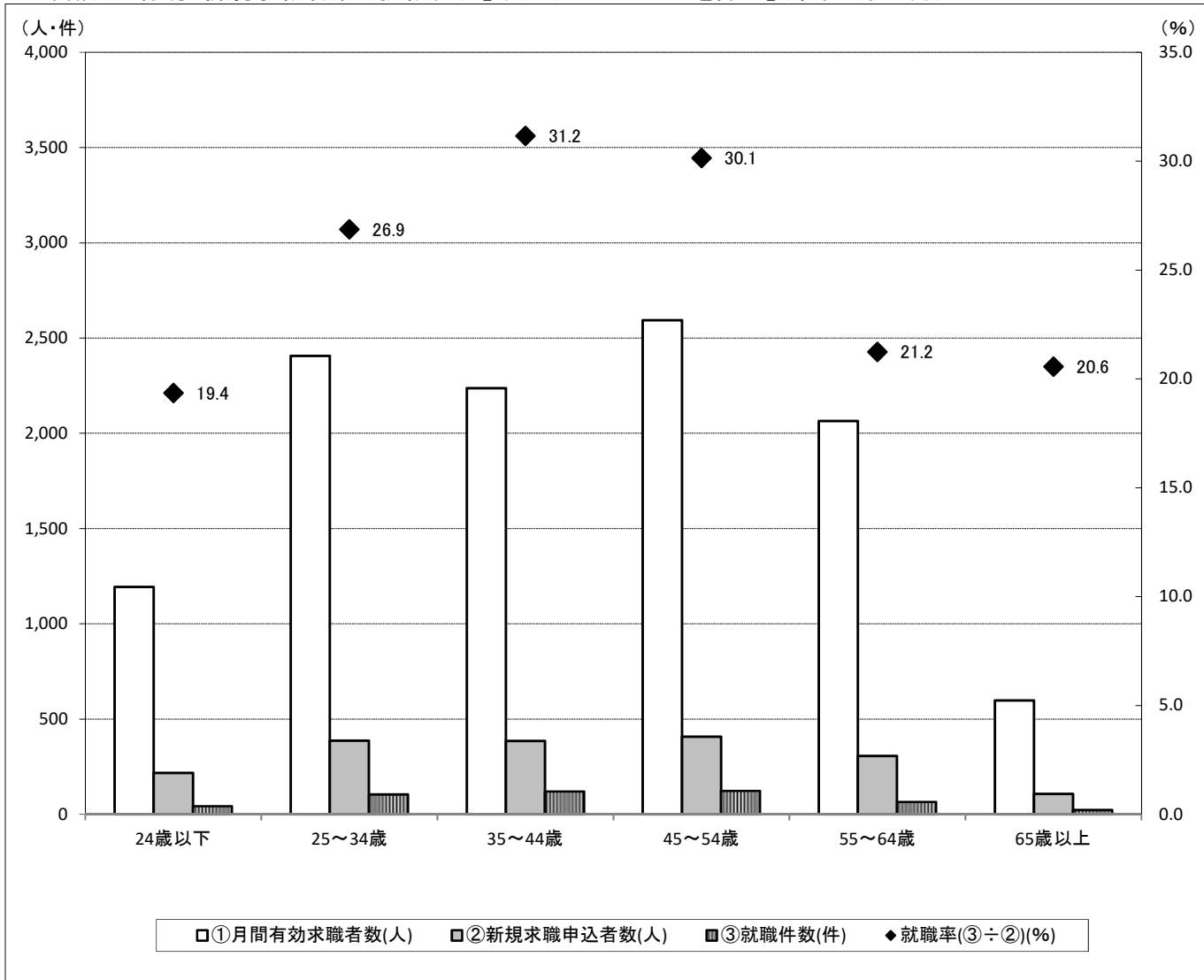

| 区分     | ①月間有効求職者数(人) |       |       | ②新規求職申込者数(人) |     |     | ③就職件数(件) |     |     | 就職率(③÷②)(%) |      |      |
|--------|--------------|-------|-------|--------------|-----|-----|----------|-----|-----|-------------|------|------|
|        | 全数           | 男性    | 女性    | 全数           | 男性  | 女性  | 全数       | 男性  | 女性  | 全数          | 男性   | 女性   |
| 19歳以下  | 157          | 80    | 77    | 31           | 17  | 14  | 10       | 5   | 5   | 32.3        | 29.4 | 35.7 |
| 20~24歳 | 1,037        | 473   | 563   | 186          | 79  | 107 | 32       | 10  | 22  | 17.2        | 12.7 | 20.6 |
| 24歳以下  | 1,194        | 553   | 640   | 217          | 96  | 121 | 42       | 15  | 27  | 19.4        | 15.6 | 22.3 |
| 25~29歳 | 1,316        | 594   | 722   | 231          | 117 | 114 | 48       | 19  | 29  | 20.8        | 16.2 | 25.4 |
| 30~34歳 | 1,090        | 544   | 543   | 156          | 83  | 73  | 56       | 26  | 30  | 35.9        | 31.3 | 41.1 |
| 25~34歳 | 2,406        | 1,138 | 1,265 | 387          | 200 | 187 | 104      | 45  | 59  | 26.9        | 22.5 | 31.6 |
| 35~39歳 | 1,062        | 563   | 498   | 179          | 98  | 81  | 52       | 31  | 21  | 29.1        | 31.6 | 25.9 |
| 40~44歳 | 1,175        | 592   | 580   | 206          | 84  | 122 | 68       | 33  | 35  | 33.0        | 39.3 | 28.7 |
| 35~44歳 | 2,237        | 1,155 | 1,078 | 385          | 182 | 203 | 120      | 64  | 56  | 31.2        | 35.2 | 27.6 |
| 45~49歳 | 1,327        | 668   | 658   | 215          | 114 | 101 | 73       | 31  | 42  | 34.0        | 27.2 | 41.6 |
| 50~54歳 | 1,267        | 676   | 590   | 193          | 98  | 95  | 50       | 24  | 26  | 25.9        | 24.5 | 27.4 |
| 45~54歳 | 2,594        | 1,344 | 1,248 | 408          | 212 | 196 | 123      | 55  | 68  | 30.1        | 25.9 | 34.7 |
| 55~59歳 | 1,093        | 682   | 411   | 167          | 102 | 65  | 45       | 26  | 19  | 26.9        | 25.5 | 29.2 |
| 60~64歳 | 972          | 714   | 257   | 139          | 101 | 38  | 20       | 12  | 8   | 14.4        | 11.9 | 21.1 |
| 55~64歳 | 2,065        | 1,396 | 668   | 306          | 203 | 103 | 65       | 38  | 27  | 21.2        | 18.7 | 26.2 |
| 65歳以上  | 598          | 494   | 103   | 107          | 93  | 14  | 22       | 18  | 4   | 20.6        | 19.4 | 28.6 |
| 合計     | 11,094       | 6,080 | 5,002 | 1,810        | 986 | 824 | 476      | 235 | 241 | 26.3        | 23.8 | 29.2 |

※求職申込書における男女別の記入が任意であるため、男女の合計と全数は一致しない。

6-a 職業別 新規求人・求職の状況【常用(パートタイムを除く)】(令和2年11月)

| 区分             | ①新規求職申込者数(人) |     |     | ②新規求人数(人) | 新規求人倍率(倍) |
|----------------|--------------|-----|-----|-----------|-----------|
|                | 全数           | 男性  | 女性  | 全数        | (②÷①)     |
| A 管理的職業        | 6            | 5   | 1   | 22        | 3.67      |
| B 専門的・技術的職業    | 292          | 117 | 175 | 1,015     | 3.48      |
| C 事務的職業        | 380          | 91  | 289 | 309       | 0.81      |
| D 販売の職業        | 131          | 72  | 59  | 213       | 1.63      |
| E サービスの職業      | 206          | 77  | 129 | 1,003     | 4.87      |
| F 保安の職業        | 18           | 17  | 1   | 126       | 7.00      |
| G 農林漁業の職業      | 7            | 5   | 2   | 8         | 1.14      |
| H 生産工程の職業      | 116          | 95  | 21  | 433       | 3.73      |
| I 輸送・機械運転の職業   | 120          | 116 | 4   | 293       | 2.44      |
| J 建設・採掘の職業     | 40           | 40  | 0   | 339       | 8.48      |
| K 運搬・清掃・包装等の職業 | 185          | 147 | 38  | 242       | 1.31      |
| 分類不能の職業        | 309          | 204 | 105 | 0         | 0.00      |
| 合計             | 1,810        | 986 | 824 | 4,003     | 2.21      |
| うちIT関連職業       | 79           | 59  | 20  | 182       | 2.30      |
| うち福祉関連職業       | 215          | 46  | 169 | 954       | 4.44      |

※求職申込書における男女別の記入が任意であるため、男女の合計と全数は一致しない。

6-b 職業別 新規求人・求職バランスシート【常用(パートタイムを除く)】(令和2年11月)

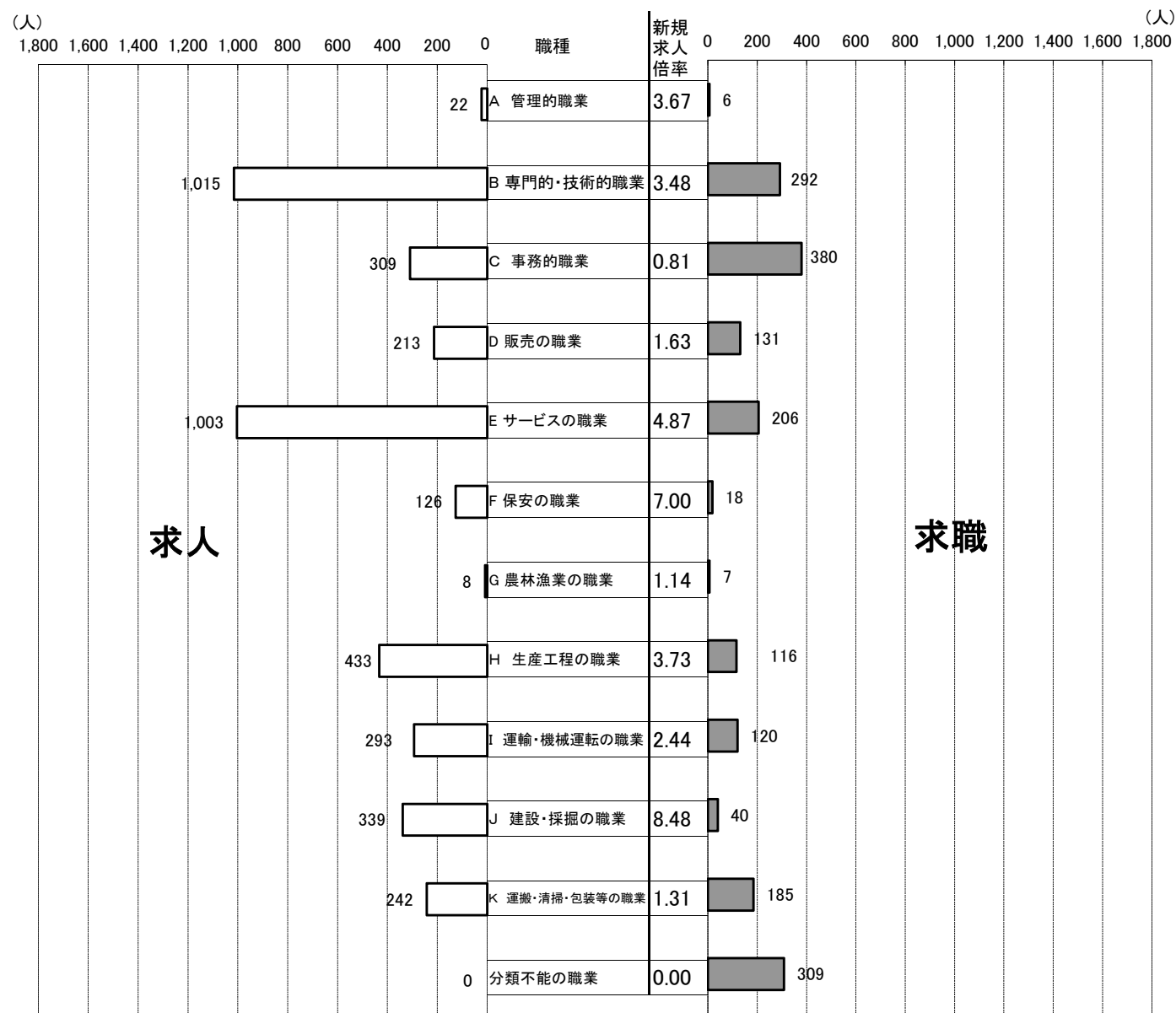

## IV 雇用保険受給者数の動き

### 1-a 雇用保険受給者数の推移(月単位)

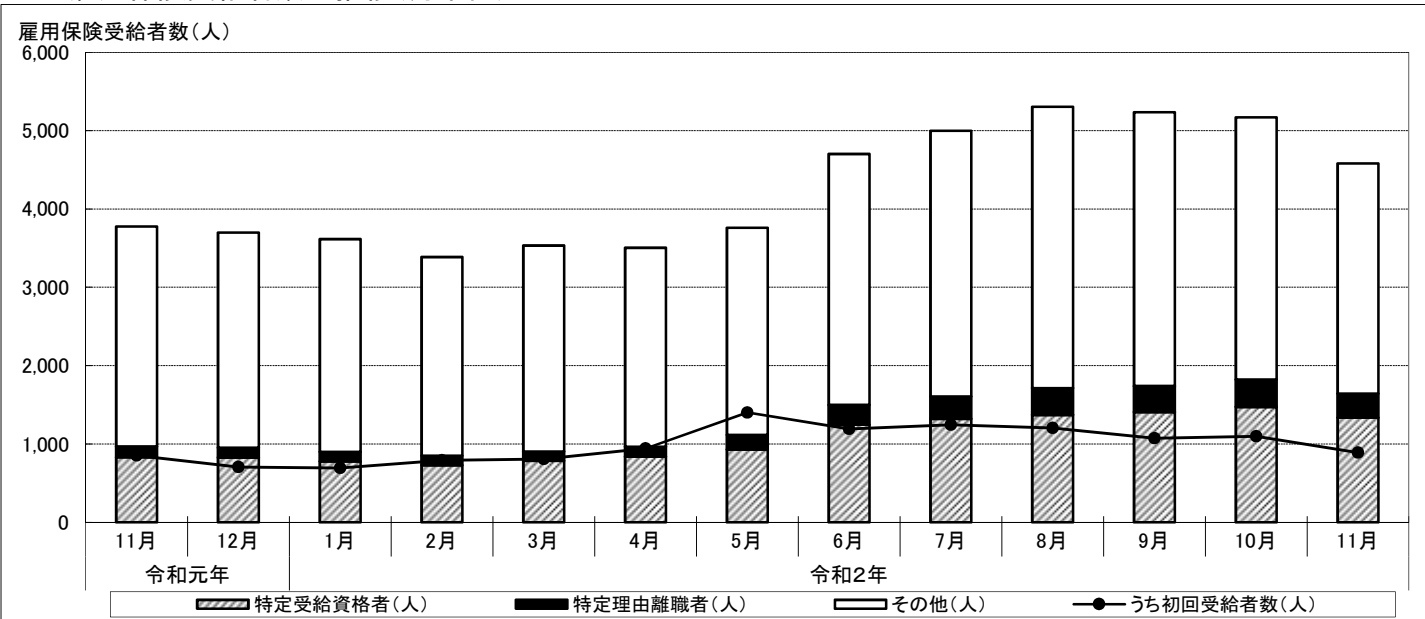

| 区分           | 令和元年  |       | 令和2年  |       |       |       |       |       |       |       |       |       |       |
|--------------|-------|-------|-------|-------|-------|-------|-------|-------|-------|-------|-------|-------|-------|
|              | 11月   | 12月   | 1月    | 2月    | 3月    | 4月    | 5月    | 6月    | 7月    | 8月    | 9月    | 10月   | 11月   |
| 特定受給資格者(人)   | 831   | 828   | 778   | 729   | 786   | 838   | 930   | 1,246 | 1,322 | 1,372 | 1,408 | 1,474 | 1,336 |
| 特定理由離職者(人)   | 137   | 125   | 121   | 122   | 119   | 128   | 186   | 252   | 285   | 342   | 331   | 348   | 308   |
| その他(人)       | 2,807 | 2,744 | 2,715 | 2,535 | 2,627 | 2,538 | 2,643 | 3,203 | 3,390 | 3,590 | 3,496 | 3,347 | 2,937 |
| 合計           | 3,775 | 3,697 | 3,614 | 3,386 | 3,532 | 3,504 | 3,759 | 4,701 | 4,997 | 5,304 | 5,235 | 5,169 | 4,581 |
| うち初回受給者数(人)  | 853   | 704   | 694   | 792   | 808   | 944   | 1,402 | 1,193 | 1,246 | 1,205 | 1,074 | 1,100 | 891   |
| 【参考】前年同月比(%) | -0.8  | 4.1   | 1.9   | -0.2  | 8.3   | -0.8  | -5.7  | 18.3  | 15.9  | 29.2  | 27.5  | 26.8  | 21.4  |

### 1-b 雇用保険受給者数の推移(年度単位)

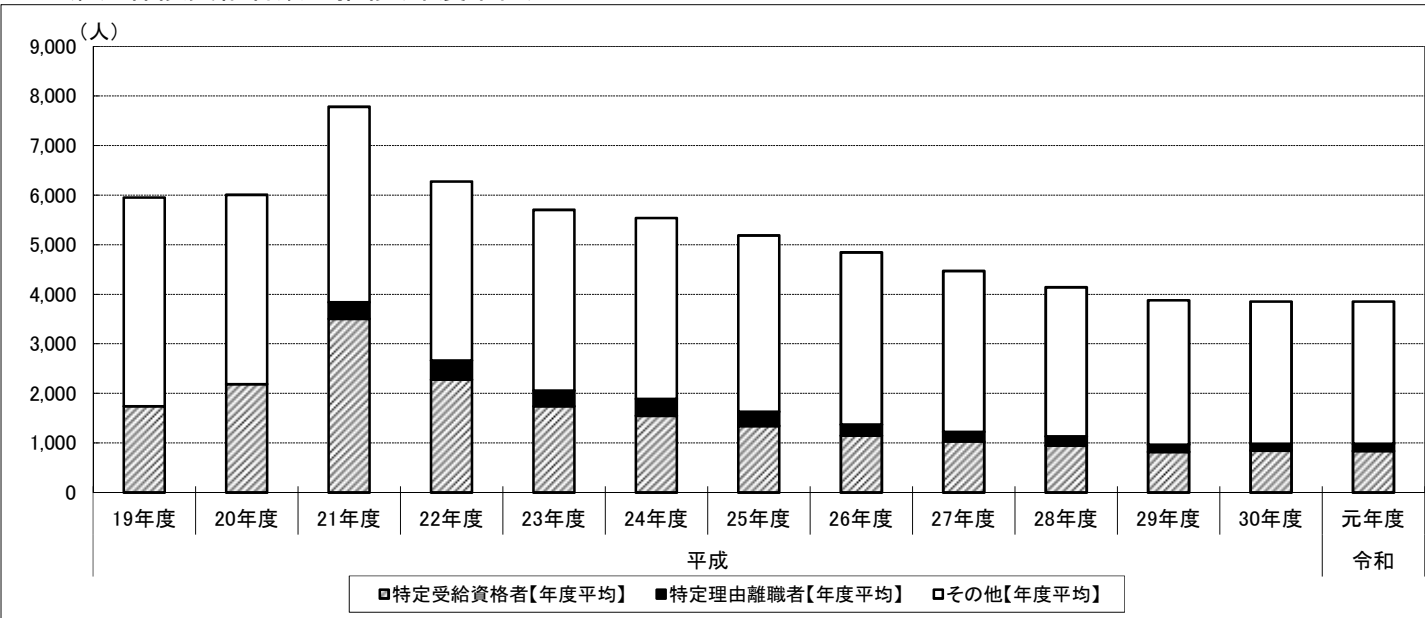

|                | 平成    |       |       |       |       |       |       |       |       |       |       |       |       | 令和 |
|----------------|-------|-------|-------|-------|-------|-------|-------|-------|-------|-------|-------|-------|-------|----|
|                | 19年度  | 20年度  | 21年度  | 22年度  | 23年度  | 24年度  | 25年度  | 26年度  | 27年度  | 28年度  | 29年度  | 30年度  | 元年度   |    |
| 特定受給資格者【年度平均】  | 1,740 | 2,188 | 3,503 | 2,278 | 1,741 | 1,550 | 1,344 | 1,147 | 1,029 | 947   | 820   | 847   | 836   |    |
| 特定理由離職者【年度平均】  |       |       | 334   | 386   | 316   | 339   | 287   | 224   | 194   | 186   | 147   | 136   | 145   |    |
| その他【年度平均】      | 4,212 | 3,817 | 3,945 | 3,611 | 3,646 | 3,647 | 3,554 | 3,473 | 3,245 | 3,007 | 2,911 | 2,868 | 2,870 |    |
| 雇用保険受給者数【年度平均】 | 5,953 | 6,006 | 7,782 | 6,275 | 5,703 | 5,535 | 5,184 | 4,844 | 4,467 | 4,139 | 3,878 | 3,851 | 3,851 |    |

※年度の値については、それぞれの月単位の値の合計を12で除算したものを使用。(1ヶ月あたりの平均受給者数)

よって、特定受給資格者+特定受給資格者以外=雇用保険受給者数にならない場合がある。

※「特定理由離職者」制度は平成21年度より開始。

## 2 年齢別 雇用保険受給者数の推移(月単位)

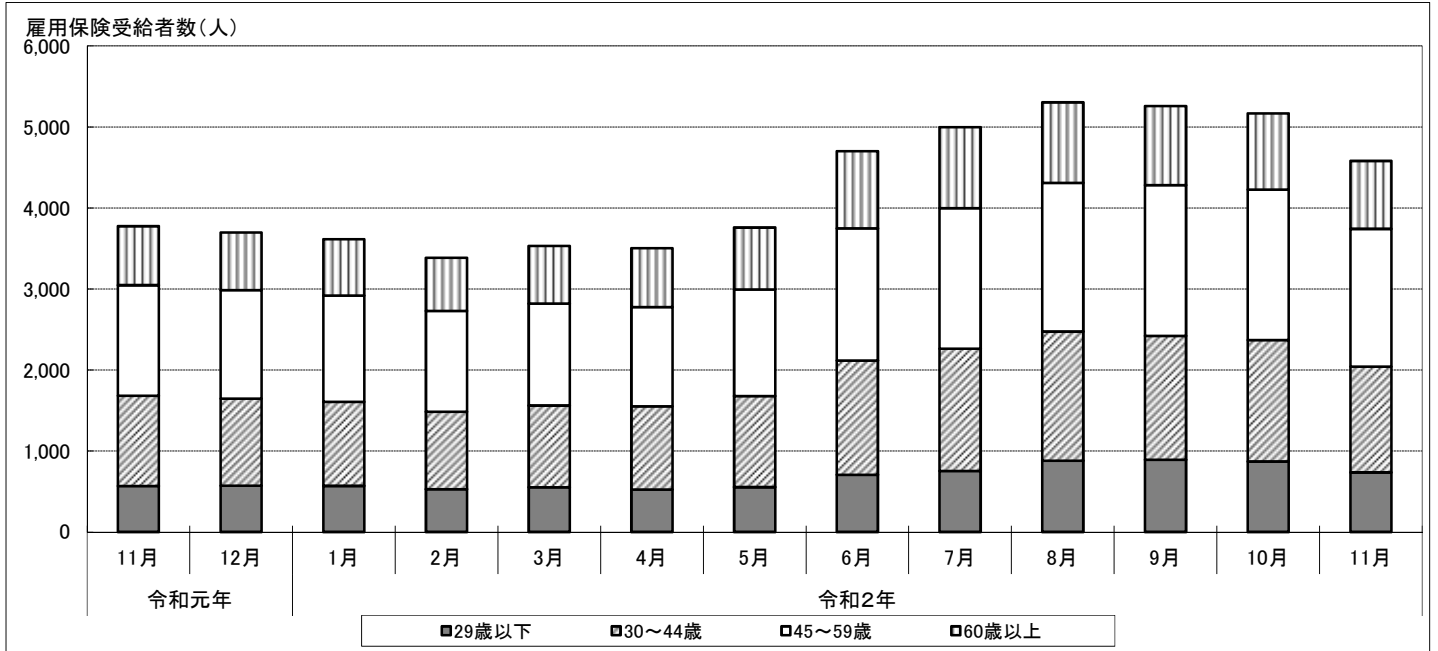

(単位:人)

| 区分     | 令和元年  |       | 令和2年  |       |       |       |       |       |       |       |       |       |       |
|--------|-------|-------|-------|-------|-------|-------|-------|-------|-------|-------|-------|-------|-------|
|        | 11月   | 12月   | 1月    | 2月    | 3月    | 4月    | 5月    | 6月    | 7月    | 8月    | 9月    | 10月   | 11月   |
| 29歳以下  | 568   | 571   | 570   | 529   | 553   | 524   | 554   | 707   | 753   | 881   | 892   | 870   | 735   |
| 30~44歳 | 1,114 | 1,075 | 1,036 | 955   | 1,008 | 1,028 | 1,125 | 1,409 | 1,509 | 1,594 | 1,529 | 1,499 | 1,306 |
| 45~59歳 | 1,365 | 1,339 | 1,313 | 1,246 | 1,258 | 1,226 | 1,316 | 1,632 | 1,736 | 1,835 | 1,861 | 1,859 | 1,702 |
| 60歳以上  | 728   | 712   | 695   | 656   | 713   | 726   | 764   | 953   | 999   | 994   | 977   | 941   | 838   |
| 合計     | 3,786 | 3,702 | 3,615 | 3,393 | 3,537 | 3,500 | 3,713 | 4,664 | 4,997 | 5,304 | 5,259 | 5,169 | 4,581 |

## 3 男女別 雇用保険受給者数の推移(月単位)

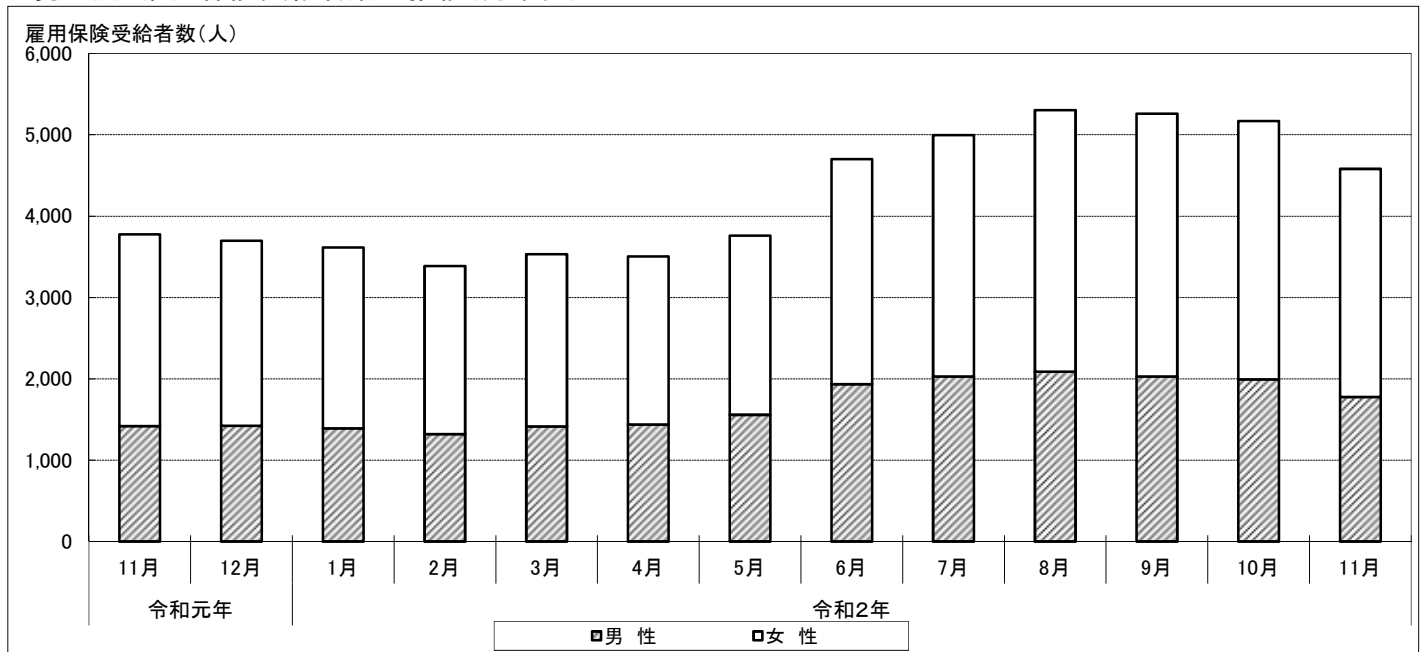

(単位:人)

| 区分 | 令和元年  |       | 令和2年  |       |       |       |       |       |       |       |       |       |       |
|----|-------|-------|-------|-------|-------|-------|-------|-------|-------|-------|-------|-------|-------|
|    | 11月   | 12月   | 1月    | 2月    | 3月    | 4月    | 5月    | 6月    | 7月    | 8月    | 9月    | 10月   | 11月   |
| 男性 | 1,419 | 1,423 | 1,392 | 1,321 | 1,415 | 1,438 | 1,558 | 1,934 | 2,028 | 2,088 | 2,028 | 1,992 | 1,776 |
| 女性 | 2,356 | 2,274 | 2,222 | 2,065 | 2,117 | 2,066 | 2,201 | 2,767 | 2,969 | 3,216 | 3,231 | 3,177 | 2,805 |
| 合計 | 3,786 | 3,702 | 3,615 | 3,393 | 3,537 | 3,500 | 3,713 | 4,664 | 4,997 | 5,304 | 5,259 | 5,169 | 4,581 |