

北九州市監査公表第10号
平成30年2月16日

北九州市監査委員	江 本 均
同	廣 瀬 隆 明
同	香 月 耕 治
同	福 島 司

地方自治法第199条第7項の規定に基づき、財政援助団体等監査を行ったので、同条第9項の規定により、その結果を公表する。

1 監査の対象

今回の監査は、市が借入金の元金又は利子の支払を保証している団体のうち、福岡北九州高速道路公社の平成28年度及び平成29年度（平成29年4月から同年6月末日まで）の事業における出納その他の事務の執行を対象とした。

2 監査の方法

上記事務に関する監査に必要な資料の提出を求め、当該事務が適正に執行されているか等を主眼に、抽出による関係書類等の調査をするとともに、関係職員から説明を聴取した。

3 監査の期間

平成29年7月21日から平成30年2月5日まで

4 事業の概要及び監査の結果

(1) 福岡北九州高速道路公社

ア 事業の概要

(ア) 目的

福岡北九州高速道路公社（以下「道路公社」という。）は、福岡市及び北九州市の区域並びにその周辺地域において、指定都市高速道路の建設及び維持管理業務等の事業を行うことにより、この地域の地方的な幹線道路の整備を促進して交通の円滑化を図り、もって住民の福祉の増進と産業経済の発展に寄与することを目的として、地方道路公社法第8条の規定に基づき、福岡県、福岡市及び北九州市の出資により、昭和46年11月1日に設立された法人である。

(イ) 現況

道路公社は、前記の事業目的を達成するため、北九州市及び福岡市の区域並びにその周辺における有料の指定都市高速道路の新設、改築、維持、修繕その他の管理を行っている。

業務実績、建設事業の実施状況、貸借対照表及び損益計算書は、表1、表2、表3及び表4のとおりである。

(ウ) 組織

道路公社の組織及び職員数は、次のとおりである。

(平成29年6月30日現在)

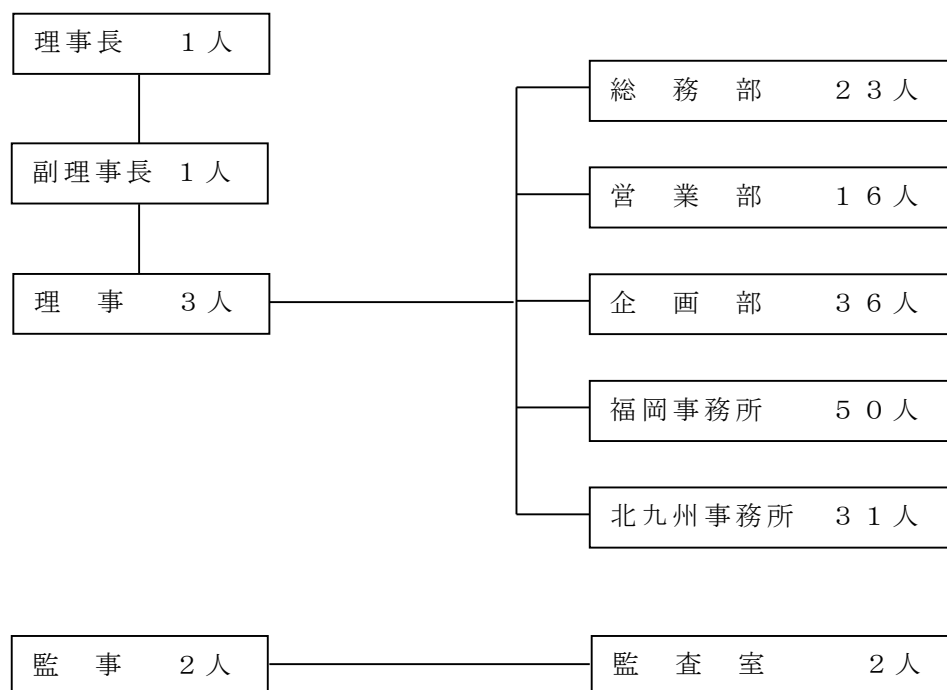

(エ) 市との関係

北九州高速道路については福岡県と北九州市が、福岡高速道路については福岡県と福岡市が、出資金及び特別転貸債貸付金を折半して負担している。また、国の無利子貸付金、地方公共団体金融機構借入金及び民間借入金についても折半し、その限度において債務保証している。

さらに、北九州高速道路については、経営改善資金を福岡県と北九州市が折半して貸し付けている。

平成28年度末における、これらの財政援助等の状況は、表5のとおりである。

イ 監査の結果

監査の結果、出納その他の事務は、おおむね適正に処理されていた。

道路公社では、償還準備金積立方式による会計処理を行っている。この会計方式では、有料道路事業における料金等収入から管理費や支払利息等を差し引いた収支差額を、償還準備金繰入として処理している。

平成28年度の経営状況については、福岡高速道路・北九州高速道路ともに前年度に比べ、通行台数が増加したことから、道路料金収入も増

加し、道路事業の経常損益は354億2,490万円の利益となった。これを償還準備金に繰入した結果、平成28年度末の償還準備金残高は4,076億1,435万円となった。

老朽化が進む都市高速道路の機能と長期健全性の確保に取り組むため、維持管理の方向性を示す基本的な計画として「福岡北九州高速道路公社インフラ長寿命化計画（行動計画）」（平成27年度～平成32年度）を策定し、メンテナンスサイクルの確立に向けた取組を行っている。

今後とも、安全・安心・円滑な質の高いサービスを提供するとともに、道路の老朽化・予防保全対策に取り組み、健全かつ効率的な経営に努めることで将来にわたり良好な都市高速道路サービスを提供することを期待する。

表1 業務実績

(単位：km、台、千円)

		平成26年度	平成27年度	平成28年度	平成29年度
供用延長	福岡	56.8	56.8	56.8	56.8
	北九州	49.5	49.5	49.5	49.5
	計	106.3	106.3	106.3	106.3
通行台数	福岡	64,848,164	66,668,632	68,411,202	16,948,782
	北九州	32,084,577	32,707,343	33,617,073	8,321,968
	計	96,932,741	99,375,975	102,028,275	25,270,750
料金収入	福岡	39,594,758	40,732,264	41,826,659	10,365,912
	北九州	16,686,898	17,016,524	17,527,887	4,347,611
	計	56,281,656	57,748,787	59,354,546	14,713,522

注 平成29年度は6月末現在

表2 建設事業の実施状況

(単位：百万円、km、%)

	区分	計画 (A)	実施状況					
			27年度 まで	28年度	計 (B)	実施率 B/A	29年度	
							計画	実施
福岡	建設 事業費	882,257	864,657	1,480	866,137	98.2	4,320	4,320
	供用延長	59.3	56.8	0	56.8	95.8	0.0	0.0
北九州	建設 事業費	360,000	360,000	0	360,000	100	0.0	0.0
	供用延長	49.5	49.5	0	49.5	100	0.0	0.0
全体	建設 事業費	1,242,257	1,224,657	1,480	1,226,137	98.7	4,320	4,320
	供用延長	108.8	106.3	0	106.3	97.7	0.0	0.0

注 平成29年度は6月末現在。維持改良費、利子補給金は除く。

表3 貸借対照表

(平成29年3月31日現在、単位：円)

資産の部		負債及び資本の部	
勘定科目	金額	勘定科目	金額
流動資産	5,594,762,725	流動負債	73,896,018,889
現金・預金	177,452,831	1年以内返済予定債権・借入金	68,775,815,318
未収収益	1,884	未払金	4,223,678,060
未収金	5,414,901,917	未払費用	792,893,427
その他の流動資産	2,406,093	預り金	102,901,325
		前受収益	730,759
固定資産	1,254,139,947,565		
事業資産	1,249,091,098,273	固定負債	526,661,325,289
(福岡高速道路)	873,369,694,842	福岡北九州高速道路債券	328,300,000,000
(北九州高速道路)	375,721,403,431	特別転貸借入金	66,605,223,310
事業資産建設仮勘定	1,455,516,710	地方公共団体金融機構借入金	5,511,055,846
道路建設仮勘定	1,455,516,710	政府借入金	56,339,947,573
(福岡高速道路)	1,455,516,710	長期借入金	62,705,000,000
有形固定資産	1,731,093,096	退職給与引当金	150,969,368
建物	1,597,880,224	E T Cマイレージ引当金	159,785,829
構築物	41,634,059	資産見返交付金	6,889,343,363
機械・装置	4,015,444		
車両・運搬具	57,632,595	特別法上の引当金等	437,554,028,087
工具・器具・備品	7,881,587	道路事業損失補てん引当金	29,939,675,703
土地	22,049,187	(福岡高速道路)	9,270,424,955
無形固定資産	212,499,486	(北九州高速道路)	20,669,250,748
電話加入権	6,417,562	償還準備金	407,614,352,384
ソフトウェア	205,367,924	(福岡高速道路)	347,494,250,712
その他の無形固定資産	714,000	(北九州高速道路)	60,120,101,672
その他の仮勘定	1,639,740,000		
投資その他の資産	10,000,000	(負債合計)	1,038,111,372,265
敷金・保証金	10,000,000		
		基本金	221,519,600,000
繰延資産	928,073,328	地方公共団体出資金	221,519,600,000
債権発行差金	840,559,728	剰余金	1,031,811,353
証書借入金諸費	87,513,600	利益剰余金	1,031,811,353
		(資本合計)	222,551,411,353
資産合計	1,260,662,783,618	負債・資本合計	1,260,662,783,618

表4 損益計算書

(単位：円)

収 益 の 部			
科 目	平成28年度決算額 (A)	平成27年度決算額 (B)	差 引 (A) - (B)
経常収益	60,051,537,920	58,460,623,644	1,590,914,276
業務収入	59,945,334,079	58,328,946,444	1,616,387,635
道路料金収入	59,354,546,335	57,748,787,319	1,605,759,016
(福岡高速道路)	41,826,659,064	40,732,263,737	1,094,395,327
(北九州高速道路)	17,527,887,271	17,016,523,582	511,363,689
ETCマイレージ還元負担金収入	223,242,886	213,847,940	9,394,946
(福岡高速道路)	198,321,793	189,790,047	8,531,746
(北九州高速道路)	24,921,093	24,057,893	863,200
駐車場料金収入	220,267,523	215,828,447	4,439,076
(福岡駐車場)	117,891,812	122,158,324	△4,266,512
(北九州駐車場)	102,375,711	93,670,123	8,705,588
道路業務雑収入	146,851,821	149,778,622	△2,926,801
(福岡高速道路)	75,233,597	87,126,465	△11,892,868
(北九州高速道路)	71,618,224	62,652,157	8,966,067
駐車場業務雑収入	425,514	704,116	△278,602
(福岡駐車場)	60,358	123,618	△63,260
(北九州駐車場)	365,156	580,498	△215,342
受託業務収入	52,326,736	67,808,117	△15,481,381
福岡高速受託業務収入	4,864,736	39,022,117	△34,157,381
北九州高速受託業務収入	47,462,000	28,786,000	18,676,000
負担金事業受入金	18,859,541	18,461,793	397,748
福岡高速負担金事業受入金	0	0	0
北九州高速負担金事業受入金	18,859,541	18,461,793	397,748
業務外収益	35,017,564	45,407,290	△10,389,726
受取利息	1,147,272	5,616,123	△4,468,851
設立団体負担金受入金	18,294,617	23,327,370	△5,032,753
雑益	15,575,675	16,463,797	△888,122
収益計	60,051,537,920	58,460,623,644	1,590,914,276

(単位：円)

費用の部			
科目	平成28年度決算額 (A)	平成27年度決算額 (B)	差引 (A) - (B)
経常費用	59,997,426,957	58,411,098,710	1,586,328,247
事業資産管理費	13,924,872,402	13,541,939,508	382,932,894
福岡高速道路管理費	9,405,110,587	9,262,087,202	143,023,385
北九州高速道路管理費	4,417,264,964	4,175,955,922	241,309,042
福岡駐車場管理費	59,877,743	62,298,340	△2,420,597
北九州駐車場管理費	42,619,108	41,598,044	1,021,064
一般管理費	1,123,927,238	1,387,725,564	△263,798,326
一般管理費	985,161,607	1,253,286,557	△268,124,950
退職給与引当金繰入	11,995,397	17,364,994	△5,369,597
減価償却費	126,770,234	117,074,013	9,696,221
引当金等繰入	38,172,798,786	35,489,249,535	2,683,549,251
道路事業損失補てん引当金繰入	2,747,895,663	2,673,554,967	74,340,696
(福岡高速道路)	1,936,419,401	1,885,752,950	50,666,451
(北九州高速道路)	811,476,262	787,802,017	23,674,245
償還準備金繰入	35,424,903,123	32,815,694,568	2,609,208,555
(福岡高速道路)	26,187,552,847	24,250,542,333	1,937,010,514
(北九州高速道路)	9,237,350,276	8,565,152,235	672,198,041
受託業務費	52,326,736	67,808,117	△15,481,381
福岡高速受託業務費	4,864,736	39,022,117	△34,157,381
北九州高速受託業務費	47,462,000	28,786,000	18,676,000
負担金事業費	18,859,541	18,461,793	397,748
福岡高速負担金事業費	0	0	0
北九州高速負担金事業費	18,859,541	18,461,793	397,748
業務外費用	6,704,642,254	7,905,914,193	△1,201,271,939
債券利息	5,160,503,628	5,894,940,664	△734,437,036
証書借入金利息	217,204,963	304,507,456	△87,302,493
借入金利息	1,150,526,908	1,459,231,651	△308,704,743
債券発行差金償却	121,945,375	128,577,309	△6,631,934
証書借入金諸費償却	28,010,400	28,704,000	△693,600
雑損	26,450,980	89,953,113	△63,502,133
当期利益金	54,110,963	49,524,934	4,586,029
費用計	60,051,537,920	58,460,623,644	1,590,914,276

表5 財政援助等の状況

(単位：千円)

区 分		平成27年度末の残高		平成28年度中の増減		平成28年度末の残高		
		金 額	比率	増	減	金 額	比率	
出資金	福岡県	110,648,800	26%	111,000	0	110,759,800	27%	
	福岡市	81,901,000		111,000	0	82,012,000		
	北九州市	28,747,800		0	0	28,747,800		
	計	221,297,600		222,000	0	221,519,600		
貸付金	特別転貸債 貸付金	福岡県	10%	259,000	6,109,551	31,372,405	9%	
		福岡市		41,625,813	259,000	3,335,364		38,549,449
		北九州市		7,401,176	0	1,279,365		6,121,811
		計		86,249,945	518,000	10,724,280		76,043,664
	経営改善 資金(長期)	福岡県	3%	0	0	15,000,000	4%	
		福岡市		0	0	0		
		北九州市		13,800,000	0	0		13,800,000
		計		28,800,000	0	0		28,800,000
	小 計	福岡県	14%	259,000	6,109,551	46,372,405	13%	
		福岡市		41,625,813	259,000	3,335,364		38,549,449
		北九州市		21,201,176	0	1,279,365		19,921,811
		計		115,049,945	518,000	10,724,280		104,843,664
債務保証	国の無利子 貸付金	福岡県	10%	185,000	7,372,219	34,853,543	9%	
		福岡市		33,149,671	185,000	5,869,410		27,465,262
		北九州市		8,890,005	0	1,502,786		7,387,219
		計		84,080,438	370,000	14,744,414		69,706,024
	民間資金 (道路債券)	福岡県	44%	21,000,000	24,598,000	186,934,500	45%	
		福岡市		95,933,000	11,400,000	13,973,000		93,360,000
		北九州市		85,334,500	9,600,000	10,429,000		84,505,500
		計		371,800,000	42,000,000	49,000,000		364,800,000
民間資金 (証書借入)	福岡県	5%	5,955,000	5,000,000	22,777,000	5%		
	福岡市		15,226,000	4,045,000	4,000,000		15,271,000	
	北九州市		5,252,000	0	1,000,000		4,252,000	
	計		42,300,000	10,000,000	10,000,000		42,300,000	

区 分			平成27年度末の残高		平成28年度中の増減		平成28年度末の残高	
			金 額	比率	増	減	金 額	比率
債 務	地方公共団 体金融機構	福岡県	3,822,467	1%	0	528,790	3,293,677	1%
		福岡市	3,084,294		0	424,351	2,659,943	
		北九州市	738,173		0	104,439	633,734	
		計	7,644,935		0	1,057,581	6,587,354	
保 証	小 計	福岡県	258,217,729	60%	27,140,000	37,499,009	247,858,720	60%
		福岡市	147,392,966		15,630,000	24,266,760	138,756,205	
		北九州市	100,214,678		9,600,000	13,036,225	96,778,453	
		計	505,825,373		52,370,000	74,801,995	483,393,378	
合 計		福岡県	421,089,484	100%	27,510,000	43,608,560	404,990,924	100%
		福岡市	270,919,779		16,000,000	27,602,125	259,317,654	
		北九州市	150,163,654		9,600,000	14,315,591	145,448,063	
		計	842,172,918		53,110,000	85,526,276	809,756,642	

資料 福岡北九州高速道路公社