

証明書コンビニ交付サービスの開始について

1 証明書コンビニ交付 導入概要

<証明書自動交付機>
◆稼動終了
 平成29年6月30日(金)
 ・市内11箇所(区役所など)
 ・年末年始除く平日・土日
 8:30~19:00
 ・証明書:住民票の写し
 印鑑登録証明書
 ・手数料:300円
 ・使用カード:北九州市民カード

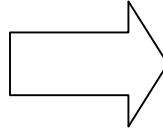

<コンビニ交付>
◆稼動開始
平成29年5月10日(水)
 ・市内380箇所(全国5万店)
 ・年末年始除く平日・土日 祝
 6:30~23:00
 ・証明書:住民票の写し
 印鑑登録証明書
 ・手数料:300円
 ・使用カード:マイナンバーカード

※北九州市民カードは、証明書自動交付機廃止後も印鑑登録証として引続き使用

2 証明書コンビニ交付 導入状況(4月3日現在)

- (1) 全 国 402自治体
 (2) 政令市

導入済	15市(H24.8福岡市、H24.11さいたま市、H27.1大阪市、 H28.1川崎市、相模原市、静岡市、神戸市、H28.2岡山、 H28.3仙台市、広島市、熊本市、H28.7浜松市、H28.12札幌市 H29.1千葉市、横浜市)
導入予定	2市 H29.5(北九州市) 、H29.12(堺市)
導入検討中	3市(新潟市、名古屋市、京都市)

(3) 福岡県

導入済	8市町(H23.2大牟田市、H24.8福岡市、H28.1糸島市、H28.2新宮町、 H28.4須恵町、H28.7福津市、H28.10飯塚市、H29.3那珂川町)
-----	-------------------------------------------------------------------------------------

3 マイナンバーカード普及状況【平成29年3月末現在】

区 分		1月末現在	3月末現在
交付	交付済数①	70,031	74,602
	普及率[①/人口(3月末:961,335人)]	7.25%	7.76%

【参考】全国普及率(3月8日現在)8.4%(交付数:約1,082万枚)

証明書コンビニ交付が始まります!

開始日
—平成29年—
5月10日
—[水曜日]—

コンビニ交付の利用には、
マイナンバーカードが必要です。
(利用者証明用電子証明書が搭載されたもの)

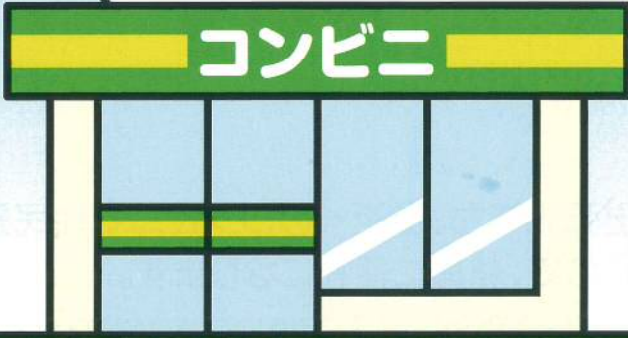

北九州市環境マスコットキャラクター
ていたん & ブラックていたん
©ていたん & ブラックていたん, 北九州市

利用可能店舗 (平成29年1月現在)

- セブン-イレブン ●ファミリーマート
 - ローソン ●ミニストップ ●サークルK・サンクス など
- ・市外にある店舗でも利用可能 ・キオスク端末 (マルチコピー機) が設置された店舗に限る

取得できる証明書

- 住民票の写し (本人及び同一世帯人の現在の住民票) 1通300円
- 印鑑登録証明書 (本人のもの) 1通300円

※手数料の免除や返金はできません。

利用可能時間

6:30~23:00 (12月29日~1月3日を除く)

区役所等に設置している
証明書自動交付機は
平成29年7月1日に
廃止します。



今後は、コンビニ交付をご利用ください。利用には、マイナンバーカードが必要です。

北九州市民カードは、印鑑登録証となりますので、引き続き窓口交付の際にお持ちください。



問合せ先

市民文化スポーツ局戸籍住民課	☎093-582-2107
門司区役所市民課	☎093-331-1881 (代)
小倉北区役所市民課	☎093-582-3350
小倉南区役所市民課	☎093-951-4111 (代)
若松区役所市民課	☎093-761-5321 (代)
八幡東区役所市民課	☎093-671-0801 (代)
八幡西区役所市民課	☎093-642-1441 (代)
戸畑区役所市民課	☎093-871-1501 (代)

詳しくは
北九州市コンビニ交付
または、右記QRコードよりサイトに
アクセスしてください



証明書コンビニ交付Q&A

Q1 何を準備したらいいの？

A1 マイナンバーカードを取得してください。
コンビニ交付は、マイナンバーカードに格納されている利用者証明用電子証明書と4桁の暗証番号によって本人確認を行い、証明書を交付します。



右記のカードでは
コンビニ交付を利用できません。

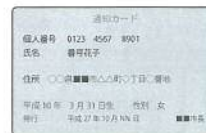

Q2 市外でも利用できるの？

A2 市外でも利用できます。勤務先や出張先でも、お近くのコンビニで住民票の写しと印鑑登録証明書を取得できるので、格段に便利になります。

Q3 利用上の注意はありますか？

A3 住民票の写しには、下記の項目は記載されません。
記載が必要な場合は、窓口で請求してください。
また、手数料の免除や返金はできませんのでご注意ください。

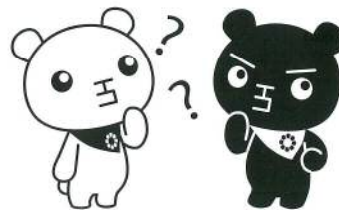

©ていたん&ブラックていたん 北九州市

記載されない項目 ・住所や氏名の履歴（前住所は記載されます）・住民票コード（個人番号は選択により記載できます）

マイナンバーカードの交付の流れ

- 1 申請書を準備します。
申請書は、個人番号通知書類に同封されています。紛失したり、記載事項に変更がある場合は、住所地の区役所市民課等で、新しい申請書を請求してください。
- 2 郵送又はWEBでJ-LISあて申請します。
- 3 1～2ヶ月程度で交付通知書が届きます。
- 4 交付場所で受領します。
交付場所は、住所地の区役所市民課です。
本人確認書類のほか、交付通知書に記載された必要書類を持って、ご本人が受取に来てください。

マイナンバーカード総合サイト
(地方公共団体情報システム機構 J-LIS)

<https://www.kojinbango-card.go.jp/index.html>



マイナンバー(社会保障・税番号)制度
(内閣官房)

<http://www.cas.go.jp/jp/seisaku/bangoseido/>



マイナンバー総合フリーダイヤル

(平日9:30～20:00 土日祝9:30～17:30年末年始を除く)

☎0120-95-0178