

市立病院の概要について

目 次

I 市立病院の沿革	1
II 市立病院等の概要	2
1 医療センター	2
2 八幡病院	4
3 門司病院	6
4 看護専門学校	8
III 決算状況の推移	10
参考1 主な決算額の推移	11
参考2 主な経営指標の推移	12
参考3 主な決算額の推移（病院別）	14

I 市立病院の沿革

- ・ 昭和38年 2月10日 北九州市の発足
旧市時代からあった門司・小倉・若松・八幡・戸畑の5つの総合病院と旧五市共立結核療養所の第一松寿園(門司)・第二松寿園(若松)の計7病院を引き継ぐ
- ・ 昭和39年 1月18日 北九州市衛生局病院課として発足
4月 1日 病院事業に地方公営企業法を一部適用
- ・ 昭和42年 10月14日 市議会において病院事業の財政再建の申し出を議決
11月 1日 北九州市病院局の設置
病院事業に地方公営企業法を全部適用
自治大臣が北九州市病院事業を財政再建企業に指定
- ・ 昭和43年 1月30日 自治大臣が北九州市病院事業財政再建計画を承認
4月 1日 病院事業の経営健全化を図るため、単純労務職員266名を減員し、給食、清掃、警備等を民間委託
- ・ 昭和48年 3月31日 第二松寿園(若松)を廃止し、第一松寿園(門司)に統合
4月 1日 第一松寿園を市立療養所松寿園に改称
- ・ 昭和51年 3月30日 自治大臣が病院事業財政再建計画の期間1年延長を承認
- ・ 昭和52年 4月 1日 市立病院の診療報酬点数表請求事務を民間委託
- ・ 昭和53年 3月31日 病院事業財政再建計画の期間満了
- ・ 平成 3年 7月 1日 小倉病院を市立病院群の中核病院として位置付け、「医療センター」に改称
- ・ 平成 4年 4月 1日 医療センターに感染症病棟を開設
- ・ 平成 5年 9月30日 療養所松寿園の全面廃止
10月 1日 門司病院に結核病棟を開設
- ・ 平成14年 4月 1日 戸畑病院を廃止し、医療法人共愛会(現:社会医療法人共愛会)へ譲渡
- ・ 平成20年 1月31日 「北九州市病院事業経営改革プラン」を策定
- ・ 平成21年 4月 1日 門司病院に指定管理者制度を導入
(指定管理者:特定医療法人茜会、指定期間:10年)
- ・ 平成23年 4月 1日 若松病院を廃止し、学校法人 産業医科大学へ譲渡

II 市立病院について

市立病院では、がん医療、周産期医療、救急医療、小児医療など地域に必要とされる質の高い医療を提供するとともに、地域の医療機関等との機能分担や相互連携の充実・強化を図るため、各市立病院の状況に応じた取り組みを進めている。

1 医療センター

(1) 概要

「地域がん診療連携拠点病院」、「総合周産期母子医療センター」、「第二種感染症指定医療機関」の指定を受けており、地域の中核的な病院として、がん診療、周産期母子医療、感染症医療など高度で専門的な医療を提供している。

高度で専門的な医療を担うとともに、地域医療支援病院として、地域の医療機関との連携の一層の強化・充実を目指している。

(2) 経営形態

北九州市病院局の直営

(3) 病床数（稼働）

585床（一般569床、感染症16床）

(4) 診療科目

25科 内科、心療内科、精神科、呼吸器内科、消化器内科、循環器内科、腫瘍内科、糖尿病内科、緩和ケア内科、小児科、外科、整形外科、脳神経外科、呼吸器外科、心臓血管外科、小児外科、皮膚科、泌尿器科、産婦人科、眼科、耳鼻咽喉科、放射線科、病理診断科、麻酔科、歯科

(5) 主な機能・特徴

① がん診療機能

- ・ 外来で抗がん剤治療を行う外来化学療法センターの設置（26床）
- ・ 全身用：2台、腔内照射用：1台の多様な放射線治療が可能な機器の設置
- ・ がん患者への情報提供や相談を行うがん相談支援センターの設置
- ・ 主治医以外の医師への意見を求めるセカンドオピニオン外来の実施
- ・ 終末期のがん患者が、最後までその人らしく快適に過ごすための緩和ケア病棟（20床）の設置

② 周産期医療

- ・ 妊娠・分娩に伴うさまざまな合併症に対応可能な集中治療室（MFICU）6床の設置
- ・ 重篤な新生児への高度な治療を行う集中治療室（NICU）9床、後方病床21床の設置
- ・ 緊急を要する妊産婦や新生児の搬送を行うドクターカーの導入
- ・ 24時間365日受け入れ可能な体制を維持

③ 感染症医療

- ・ 鳥インフルエンザやMARSなど、二類感染症患者の受け入れ可能な病床を16床設置し、第二種感染症医療機関として県から指定

④ 医療機関との連携や市民への情報提供

- ・ 地域の医療機関等との連携を強化するため、登録医制度を導入
- ・ 登録した医療機関からインターネットを活用し、MRIなど高額医療機器の予約や紹介患者の診療情報の閲覧を可能とした連携システム（連携ネット北九州）の導入
- ・ 地域の医療従事者を対象とした研修会や講演などの実施
- ・ 医療情報の提供を通じ、市民の健康増進を図ることを目的とした市民公開講座を定期的開催

(6) 1日平均患者数（平成26年度実績）

- ① 入院 458人／日（病床利用率78.5%）
- ② 外来 1,068人／日

(7) 職員数（平成28年4月1日現在）

- 医師 146人
- 看護職 605人
- 医療技術職等 158人
- 事務職 60人
- 合計 969人（うち正規職員713人）

(8) 施設概要

- ① 建築年 平成3年（本館）、平成13年（別館）、昭和43年（管理棟）
- ② 構造 鉄骨鉄筋コンクリート造
- ③ 敷地面積 16,706.38㎡
- ④ 延床面積 37,583.18㎡（本館、別館及び管理棟）

(9) 沿革

年 月	内 容
明治 6年 4月	企救郡立小倉医学校兼病院として開設
明治33年 4月	小倉市制の施行により、小倉市立病院となる
昭和43年10月	北九州市立小倉病院付設がんセンターを開設
平成 3年 3月	小倉病院（総合基幹病院）新棟完成
平成 3年 7月	名称を「北九州市立医療センター」に改称
平成 4年 4月	感染症病棟を開設（許可病床50床）
平成13年 6月	緩和ケア病棟を開設
平成13年12月	総合周産期母子医療センターに指定
平成14年 8月	地域がん診療連携拠点病院に指定
平成16年 3月	臨床研修協力病院に指定
平成20年 7月	外来化学療法センターを開設
平成23年 4月	地域医療支援病院承認

2 八幡病院

(1) 概要

「救命救急センター」、「小児救急センター」などを併設し、本市の救急医療、小児医療の拠点として、市民の安全・安心を支える医療を提供している。

小児科医師等の医療スタッフの確保に努め、安定した救急医療・小児医療を提供している。

(2) 経営形態

北九州市病院局の直営

(3) 病床数（稼働）

313床（一般313床）

(4) 診療科目

19科 内科、精神科、循環器内科、小児科、外科、整形外科、形成外科、脳神経外科、呼吸器外科、消化器外科、皮膚科、泌尿器科、産婦人科、眼科、耳鼻いんこう科、放射線科、救急科、麻酔科、歯科

(5) 主な機能・特徴

① 救急医療の提供

- ・ 脳卒中や心筋梗塞、事故による外傷など、生命に危険のある救急患者を24時間365日受け入れる救命救急センターを設置
- ・ 救命救急センターは市内で2箇所福岡県から指定（市立八幡病院と北九州総合病院）

② 小児医療の提供

- ・ 軽症患者から命に関わる重篤な小児の救急患者を、24時間365日受け入れる小児救急センターを設置
- ・ 小児救急センターは市内の小児科標榜の3医療機関と連携し、市内全体で救急医療を提供
- ・ 手厚い看護師配置や専任保育士など、小児患者の療養環境を充実させた専用病棟を2病棟設置

③ 災害拠点病院

- ・ 市内7箇所の災害拠点病院を指揮する病院（基幹病院）として位置付け
- ・ 大規模災害発生時に、救護活動や医療を提供する災害医療チーム（DMAT）を配備

④ 医療機関との連携や市民への情報提供

- ・ 地域の医療機関等との連携を強化するため、登録医制度の導入
- ・ 医療従事者を対象とした研修会や講演などの実施
- ・ 医療情報の提供を通じ、市民の健康増進を図ることを目的とした市民公開講座を定期的を開催

(6) 1日平均患者数（平成26年度実績）

① 入院 257人／日（病床利用率82.2%）

② 外来 518人／日

(7) 職員数 (平成28年4月1日現在)

医師	74人
看護職	309人
医療技術職等	112人
事務職	32人
合計	527人 (うち正規職員393人)

(8) 施設概要

- ① 建築年 昭和53年 (西棟)、昭和58年 (東棟)、平成8年 (北棟)
- ② 構造 鉄筋コンクリート造
- ③ 敷地面積 12,381.87㎡
(救急ワークステーション敷地、164.03㎡を除く)
- ④ 延床面積 23,154.42㎡ (東棟、西棟及び北棟)

(9) 沿革

年 月	内 容
昭和5年10月	八幡市立診療所として開設
昭和25年12月	現在地で「八幡市立病院」として本体新築完成 (4診療科、20床)
昭和38年2月	「北九州市立八幡病院」と改称
昭和53年10月	現在地に全面改築、救命救急センターを併設 (病床数246床)
昭和58年3月	救命救急センター増築完成 (病床400床)
平成7年7月	第2夜間・休日急患センター オープン
平成15年10月	小児救急センター併設
平成20年6月	救急ワークステーション開設
平成21年9月	小児専用病床増床
平成23年11月	消化器・肝臓病センター開設
平成25年5月	第2夜間・休日急患センターの一部をコムシティへ移転

(10) 新八幡病院の整備について

年 月	内 容
平成26年5月	基本計画策定
平成27年6月	基本設計完了
平成27年11月	設計・施工一括発注方式契約
平成28年夏頃	実施設計完了 (予定)
平成30年度内	工事竣工、開院 (予定)

3 門司病院

(1) 概要

一般病床50床、療養病床50床、市内唯一の結核病床55床、計155床の一般病院。

赤字基調であった経営状況を改善するため、平成21年度から指定管理者による運営となり、低迷していた病床利用率も大きく向上したほか、回復期リハビリテーション病棟や地域包括ケア病床の設置、平成25年度からは訪問リハビリテーションを開始するなど、高齢化が進んでいる門司区のニーズに沿った医療を提供している。

(2) 経営形態

指定管理

指定管理者：特定医療法人茜会

指定期間：平成21年4月1日～平成31年3月31日（10年間）

(3) 病床数（稼働）

155床（一般50床、療養50床、結核55床）

(4) 診療科目

14科 内科、呼吸器内科、消化器内科、循環器内科、血液内科、神経内科、小児科、外科、整形外科、リハビリテーション科、皮膚科、眼科、泌尿器科、放射線科

(5) 主な機能・特徴

① 結核医療の提供

- ・ 市内唯一の結核病床を55床設置。結核患者の治療のほか、新型インフルエンザの発生時、患者の受け入れ病床としても位置付け

② リハビリテーションの充実

- ・ 急性期治療後の患者で、リハビリテーションが必要な患者を受け入れる回復期リハビリテーション病棟を設置
- ・ 在宅療養患者に対しリハビリテーションを提供する訪問リハビリテーションを実施

③ 医療機関との連携や市民への情報提供

- ・ 地域の医療機関等との連携を強化するため、登録医制度の導入
- ・ 医療従事者を対象とした研修会や講演などの実施
- ・ 医療情報の提供を通じ、市民の健康増進を図ることを目的とした市民公開講座を定期的開催

(6) 1日平均患者数（平成26年度実績）

① 入院 113人／日（病床利用率73.2%）

② 外来 193人／日

(7) 職員数（平成28年4月1日現在）

医師 13人

看護職 102人

医療技術職 64人

事務職 27人

合計 206人（常勤）

(8) 施設概要

- ① 建築年 平成12年（東棟）、平成14年（西棟）
- ② 構造 鉄筋コンクリート造
- ③ 敷地面積 13,026.59㎡
- ④ 延床面積 10,259.51㎡（他に手術棟929㎡あり）

(9) 沿革

年 月	内 容
昭和24年 2月	社会保険門司市民病院として開設（経営は市に委託）
昭和32年 7月	総合病院となる
昭和38年 2月	北九州市発足に伴い、北九州市立社会保険門司病院となる
昭和41年 4月	国有財産部分払下げにより、北九州市立門司病院となる
昭和58年10月	手術棟改築工事完了（特別養護老人ホーム「かざし園」合築）
平成 5年10月	結核病棟を開設（許可病床55床）
平成14年 9月	病院改築工事完了
平成21年 4月	指定管理者 医療法人茜会による運営開始
平成22年 1月	回復期リハビリテーション病棟開設
平成25年 4月	訪問リハビリテーション開始
平成26年10月	地域包括ケア病床設置

4 看護専門学校

(1) 概要

看護専門学校は、地域の保健医療福祉に貢献する看護師を養成するため、1900年（明治33年）に設立され110年を超える歴史がある。これまで、2,500名以上の卒業生を輩出し、看護師、助産師、保健師として、北九州市域のみならず、全国の医療・保健・介護・教育分野で幅広く活躍している。

(2) 所在地

北九州市小倉北区馬借二丁目1番1号（医療センターと同一敷地内）

(3) 入学定員

40名

(4) 修学年限

3年

(5) 在学学生数

125名（平成28年4月1日現在）

(6) 職員数（平成28年4月1日現在）

校長1名、教員10名（医療センターとの兼務1名）、事務3名（嘱託員）

(7) 施設概要

① 構造 地上4階（教室、大会議室、図書室、看護実習室、教務室等）

② 延床面積 1,793㎡

(8) 授業料等

項目	平成27年度	平成28年度
授業料	年額280,000円	年額360,000円
入学金	130,000円	(市内) 150,000円 (市外) 230,000円

(9) 沿革

年月	内容
明治33年4月	小倉市立病院附属看護婦養成所として設立
大正5年1月	福岡県知事の指定による小倉市立病院附属看護婦養成所に認可
昭和39年4月	病院附属から独立し、北九州市立高等看護学院と改称
昭和56年4月	北九州市立看護専門学校と改称（専修学校認可）

(10) 運営状況等

① 入試状況

ア 一般入試・競争倍率推移

区分	H24	H25	H26	H27	H28
受験者 (人)	171	157	135	132	122
合格者 (人)	35	44	38	30	30
競争倍率	4.9	3.6	3.6	4.4	4.1

※推薦入試、社会人入試除く

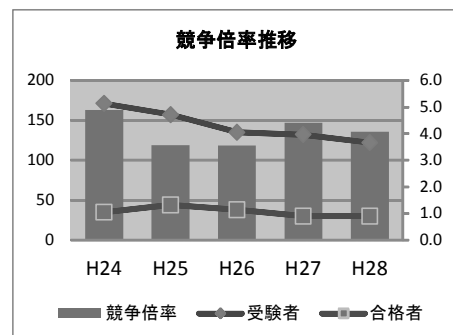

イ 一般入試・受験者出身校所在地

(単位:人)

区分	平均	H24	H25	H26	H27	H28
北九州市内	64	65	65	60	66	66
県内市外	38	59	40	40	26	27
県外	41	47	52	35	40	29
合計	143	171	157	135	132	122

※推薦入試、社会人入試除く

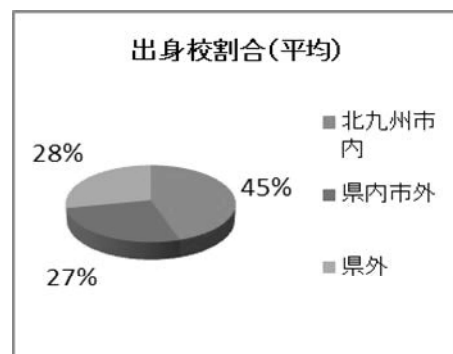

② 卒業生・地域別就職状況等

(単位:人)

区分	平均	H23	H24	H25	H26	H27
北九州市内	27	34	23	20	28	30
県内市外	4	2	7	5	1	3
県外	4	2	5	4	5	2
進学等	3	2	3	6	5	1
合計	38	40	38	35	39	36
(うち市立病院)	19	27	13	14	18	23

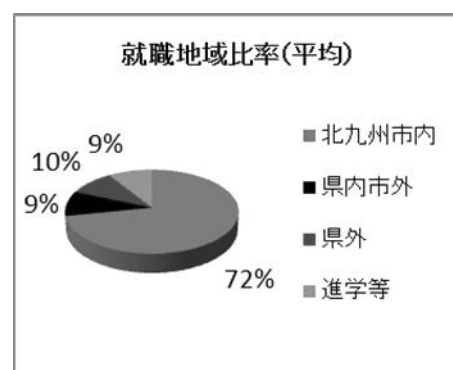

決算状況の推移

1 決算額

(単位：千円)

区 分		H 2 1 年度	H 2 2 年度	H 2 3 年度	H 2 4 年度	H 2 5 年度	H 2 6 年度
① 収益的収支	収 益 (A)	22,392,559	23,679,171	23,643,504	23,682,844	23,277,791	23,714,276
	料 金 収 入	18,457,069	19,700,276	19,346,108	20,132,820	20,037,873	20,387,287
	一般会計繰入金	3,103,379	2,977,008	2,972,938	2,852,473	2,480,801	2,506,911
	固定資産売却益	0	115,274	541,305	0	10,078	0
	そ の 他	832,111	886,613	783,153	697,551	749,039	820,078
	費 用 (B)	24,703,773	23,958,778	23,916,699	22,573,611	22,389,905	24,653,551
	給 与 費	12,767,711	12,594,711	11,776,104	12,138,331	11,557,870	12,556,985
	材 料 費	4,974,312	4,920,682	4,887,066	5,025,531	5,107,928	5,473,452
	経 費	3,634,618	3,704,768	3,434,698	3,140,601	3,364,258	3,560,844
	減価償却費	1,707,393	1,697,438	1,438,314	1,342,037	1,355,973	1,472,714
企業債利息等	449,779	434,614	364,330	300,888	269,146	245,095	
そ の 他	1,130,975	574,769	1,982,389	583,333	665,826	1,253,050	
雑損失(消費税)	38,985	31,796	33,798	42,890	68,904	91,411	
当年度純利益(純損失)(C)	△ 2,311,214	△ 279,607	△ 273,195	1,109,233	887,886	△ 939,275	
② 資本的収支	収 入 (D)	1,871,474	1,934,503	6,711,951	2,052,409	2,464,544	2,069,235
	企 業 債	695,200	546,800	3,031,600	749,600	1,325,600	1,033,600
	一般会計繰入金	1,176,274	1,375,646	1,370,304	1,301,066	1,132,606	1,029,857
	そ の 他	0	12,057	2,310,047	1,743	6,338	5,778
	支 出 (E)	2,713,030	2,846,001	7,521,451	3,248,973	3,744,539	2,952,793
	建設改良費	845,332	689,127	811,581	926,198	1,490,388	1,271,874
	企業債償還金	1,867,698	2,156,874	6,709,870	2,122,775	1,845,254	1,680,919
	長期借入金償還金	0	0	0	200,000	400,000	0
	補助金返還金	0	0	0	0	8,897	0
	差引不足額(F)	△ 841,556	△ 911,498	△ 809,500	△ 1,196,564	△ 1,279,995	△ 883,558
③ 補てん財源	内部留保資金	1,821,062	1,744,186	2,883,205	1,441,239	1,531,326	2,612,929
	資本的収支調整額	1,268	1,018	△ 103,975	1,203	1,910	2,800
	利益剰余金	△ 2,312,482	△ 280,625	△ 169,220	1,108,030	885,976	△ 942,075
	前年度からの繰越留保資金	35,476	14	37,653	69,900	34,073	38,332
	翌年度への繰越留保資金	△ 14	△ 37,653	△ 69,900	△ 34,073	△ 38,332	△ 71,017
	計 (G)	△ 454,690	1,426,940	2,577,763	2,586,299	2,414,953	1,640,969
④ 単年度実質収支	△ 1,296,246	515,442	1,768,263	1,389,735	1,134,958	757,411	
⑤ 他会計借入金	1,200,000	0	0	0	0	0	
⑥ 年度末資金剰余	△ 1,271,877	△ 756,435	1,011,828	2,401,563	3,536,521	4,293,932	

2 主な経営指標

区 分		H 2 1 年度	H 2 2 年度	H 2 3 年度	H 2 4 年度	H 2 5 年度	H 2 6 年度
入院	稼働病床数(床)	1,086	1,057	928	928	898	898
	病床利用率(%)	78.9	79.4	81.5	79.4	79.7	79.8
	一日平均患者数(人)	856.9	838.9	755.9	737.2	715.7	716.3
	年間延患者数(人)	312,758	306,197	276,653	269,068	261,223	261,465
	診療単価(円)	42,794	46,689	50,806	54,487	55,923	55,878
外来	一日平均患者数(人)	1,974.8	1,956.0	1,714.5	1,694.5	1,621.8	1,586.5
	年間延患者数(人)	477,911	475,298	418,326	415,152	395,727	387,112
	診療単価(円)	10,615	11,370	12,647	13,181	13,720	14,924

※平成21、22年度は、医療センター、八幡病院、若松病院の合計・平均値

※平成23年度以降は、医療センター、八幡病院の合計・平均値

(参考1) 主な決算額の推移
 <単年度実質収支・料金収支・一般会計からの繰入金>

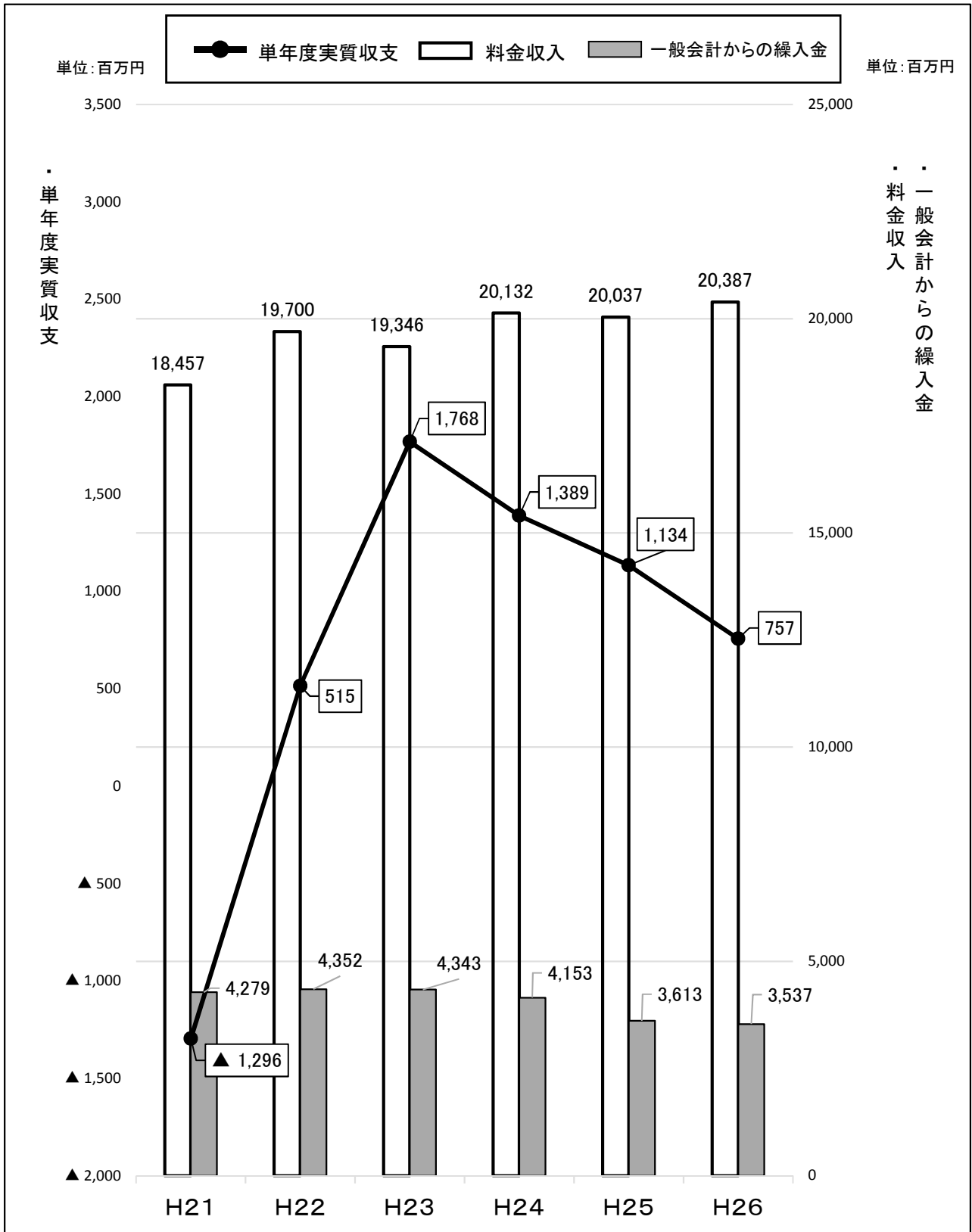

(百万円未満切捨)

(参考2) 主な経営指標の推移

医療センター
 ≪入院≫

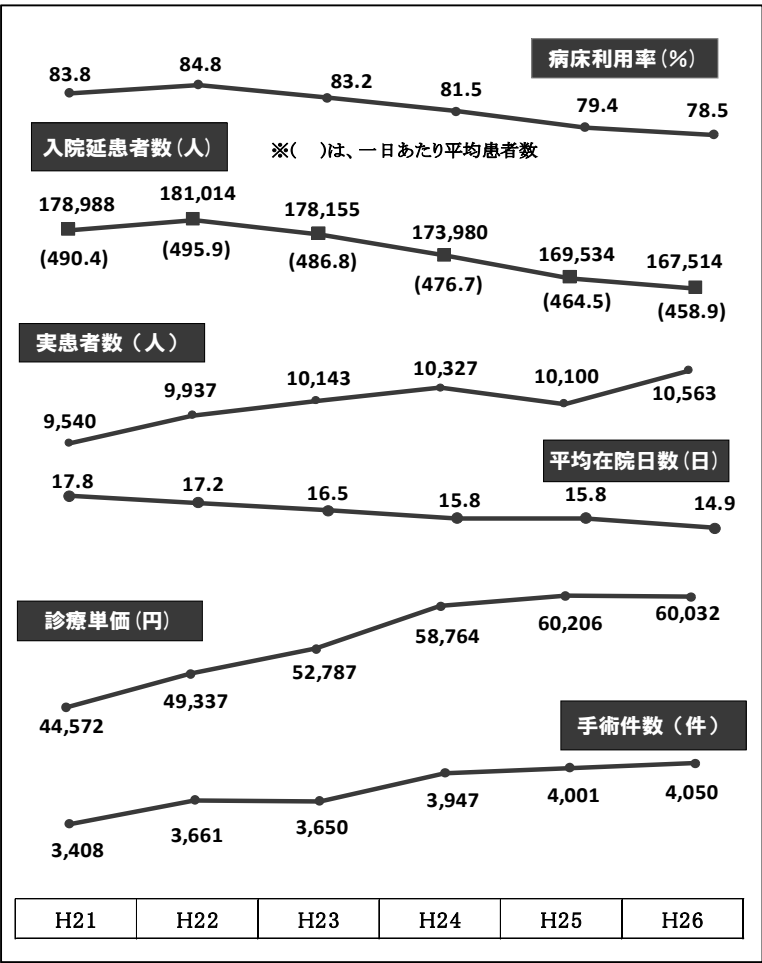

≪外来≫

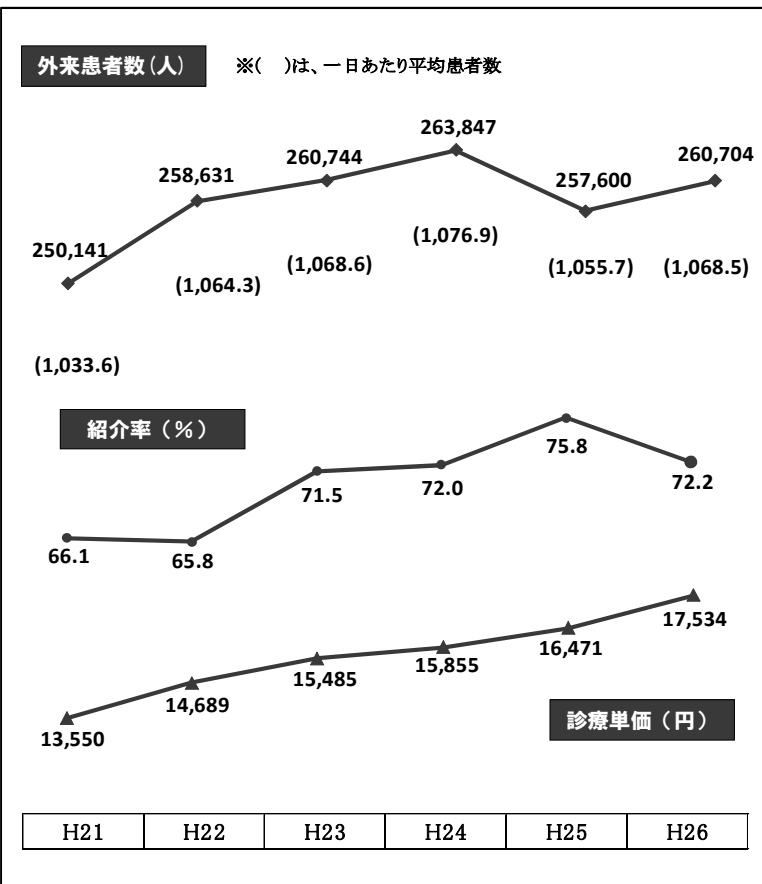

八幡病院

《入院》

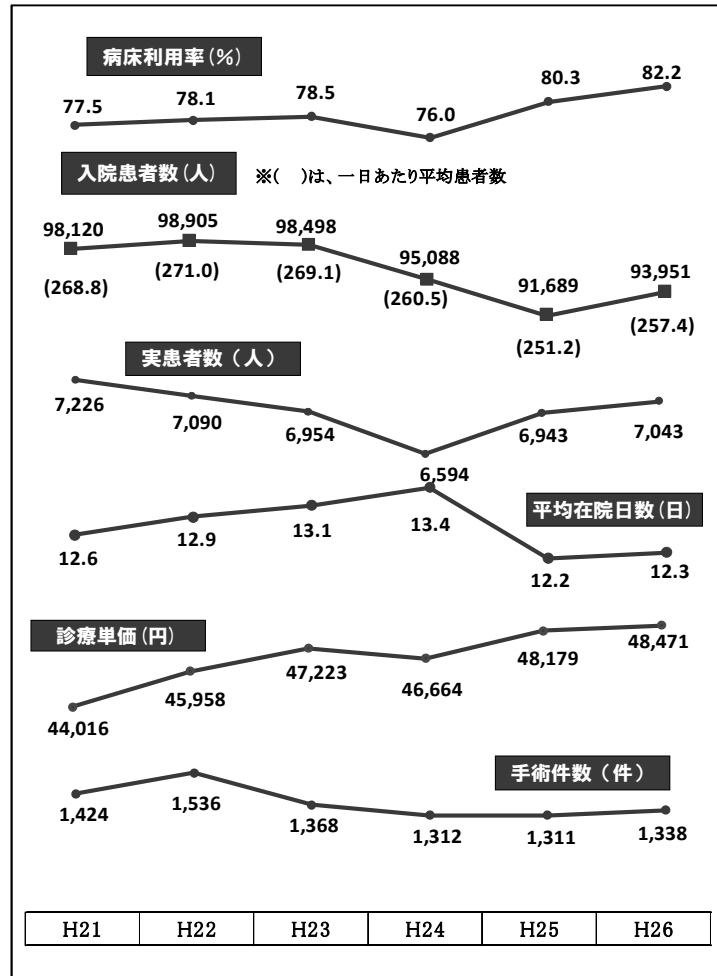

《外来》

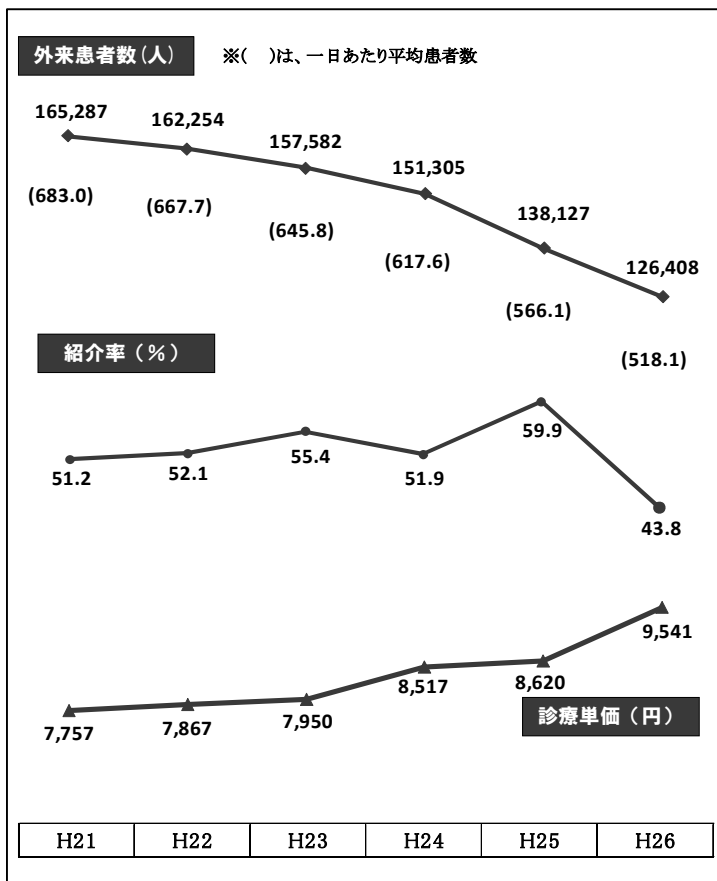

(参考3) 主な決算額の推移 (病院別)
平成21年度

1 決算額

(単位:千円)

区 分		総括	医療センター	門司病院	八幡病院	看護学校	若松病院	本庁
① 収益的収支	収 益 (A)	22,392,559	12,774,874	283,600	7,500,239	140,768	1,625,451	67,627
	料 金 収 入	18,457,069	11,367,246	0	5,600,943	0	1,488,880	0
	入院収益	13,384,186	7,977,822	0	4,318,855	0	1,087,509	0
	外来収益	5,072,883	3,389,424	0	1,282,088	0	401,371	0
	一般会計繰入金	2,920,385	853,484	255,984	1,625,635	91,976	82,419	10,887
	固定資産売却益	0	0	0	0	0	0	0
	その他	1,015,105	554,144	27,616	273,661	48,792	54,152	56,740
	費 用 (B)	24,703,773	13,512,973	522,053	7,519,429	140,768	2,554,717	453,833
	給与費	12,767,711	6,467,439	0	4,594,228	0	1,388,965	317,079
	給与費 (退職金除く)	11,701,035	6,069,744	0	4,025,705	0	1,288,507	317,079
	退職金	1,066,676	397,695	0	568,523	0	100,458	0
	材料費	4,974,312	3,618,683	0	1,033,160	0	322,469	0
	薬品費	2,638,698	2,119,078	0	344,914	0	174,706	0
	診療材料費	2,310,793	1,483,732	0	681,693	0	145,368	0
	その他	24,821	15,873	0	6,553	0	2,395	0
	経費	3,634,618	1,792,111	201,762	1,085,413	0	459,141	96,191
	減価償却費	1,707,393	854,111	216,300	366,130	0	270,377	475
	企業債利息等	449,779	224,688	84,285	42,301	0	80,564	17,941
	その他	1,130,975	532,527	19,551	383,939	140,768	32,043	22,147
雑損失 (消費税)	38,985	23,414	155	14,258	0	1,158	0	
当年度純利益 (純損失) (C)	▲ 2,311,214	▲ 738,099	▲ 238,453	▲ 19,190	0	▲ 929,266	▲ 386,206	
② 資本的収支	収 入 (D)	1,871,474	974,128	136,672	607,381	0	153,293	0
	企業債	695,200	435,660	0	234,440	0	25,100	0
	一般会計繰入金	1,140,597	534,249	135,435	342,720	0	128,193	0
	その他	35,677	4,219	1,237	30,221	0	0	0
	支 出 (E)	2,713,030	1,418,164	214,011	848,382	0	232,473	0
	建設改良費	845,332	507,696	3,371	309,159	0	25,106	0
	企業債償還金	1,867,698	910,468	210,640	539,223	0	207,367	0
	その他	0	0	0	0	0	0	0
	差引過不足額 (F)	▲ 841,556	▲ 444,036	▲ 77,339	▲ 241,001	0	▲ 79,180	0
	補てん財源③	内部留保資金 <small>前年度から繰越し・翌年度へ繰越し分含む</small>	1,856,524	925,790	217,827	425,146	▲ 44	271,073
	利益剰余金等 <small>※資本的収支調整額含む</small>	▲ 2,311,214	▲ 738,099	▲ 238,453	▲ 19,190	0	▲ 929,266	▲ 386,206
	計 (G)	▲ 454,690	187,691	▲ 20,626	405,956	▲ 44	▲ 658,193	▲ 369,474
④	単年度実質収支	▲ 1,296,246	▲ 256,345	▲ 97,965	164,955	▲ 44	▲ 737,373	▲ 369,474
⑤	他会計借入金	1,200,000	0	0	0	0	0	1,200,000
⑥	年度末資金剰余	▲ 1,271,877						

2 主な経営指標

区 分		総括	医療センター	門司病院	八幡病院	看護学校	若松病院	本庁-本庁
入院	稼働病床数(床)	1,086	585		347		154	
	病床利用率(%)	78.9	83.8		77.5		63.4	
	1日平均患者数(人)	856.9	490.4		268.8		97.7	
	年間延べ患者数(人)	312,758	178,988		98,120		35,650	
	診療単価(円)	42,794	44,572		44,016		30,505	
外来	1日平均患者数(人)	1,974.8	1,033.6		683.0		258.2	
	年間延べ患者数(人)	477,911	250,141		165,287		62,483	
	診療単価(円)	10,615	13,550		7,757		6,424	

平成22年度

1 決算額

(単位：千円)

区 分		総括	医療センター	門司病院	八幡病院	看護学校	若松病院	本庁
収益的収支 ①	収 益 (A)	23,679,171	14,088,070	250,420	7,667,149	150,114	1,277,053	246,365
	料 金 収 入	19,700,276	12,729,847	0	5,821,937	0	1,148,492	0
	入院収益	14,295,988	8,930,696	0	4,545,484	0	819,808	0
	外来収益	5,404,288	3,799,151	0	1,276,453	0	328,684	0
	一般会計繰入金	2,977,008	899,040	243,745	1,635,644	101,540	81,808	15,231
	固定資産売却益	0	0	0	0	0	0	0
	その他	1,001,887	459,183	6,675	209,568	48,574	46,753	231,134
	費 用 (B)	23,958,778	13,450,385	487,285	6,924,014	150,114	2,493,899	453,081
	給与費	12,594,711	6,606,092	0	4,232,892	0	1,469,404	286,323
	給与費(退職金除く)	11,598,934	6,176,651	0	3,984,179	0	1,151,781	286,323
	退職金	995,777	429,441	0	248,713	0	317,623	0
	材料費	4,920,682	3,677,648	916	988,596	0	253,522	0
	薬品費	2,719,572	2,223,509	0	350,147	0	145,916	0
	診療材料費	2,176,239	1,435,479	916	632,290	0	107,554	0
	その他	24,871	18,660	0	6,159	0	52	0
	経費	3,704,768	1,836,610	192,835	1,137,968	0	427,535	109,820
	減価償却費	1,697,438	882,226	203,236	367,059	0	244,888	29
	企業債利息等	434,614	212,751	80,686	37,068	0	77,606	26,503
	その他	574,769	210,193	9,369	153,743	150,114	20,944	30,406
	雑損失(消費税)	31,796	24,865	243	6,688	0	0	0
当年度純利益(純損失)(C)	▲ 279,607	637,685	▲ 236,865	743,135	0	▲ 1,216,846	▲ 206,716	
資本的収支 ②	収 入 (D)	1,934,503	1,203,488	142,637	455,771	0	131,435	1,172
	企業債	546,800	434,000	0	112,800	0	0	0
	一般会計繰入金	1,375,646	763,370	140,002	340,839	0	131,435	0
	その他	12,057	6,118	2,635	2,132	0	0	1,172
	支 出 (E)	2,846,001	1,760,616	215,809	663,118	0	206,458	0
	建設改良費	689,127	538,910	5,259	144,958	0	0	0
	企業債償還金	2,156,874	1,221,706	210,550	518,160	0	206,458	0
	その他	0	0	0	0	0	0	0
	差引過不足額(F)	▲ 911,498	▲ 557,128	▲ 73,172	▲ 207,347	0	▲ 75,023	1,172
	補てん財源 ③	内部留保資金 前年度から繰越し・翌年度へ繰越し分含む	1,706,547	871,867	207,335	362,569	▲ 44	246,370
利益剰余金等 ※資本的収支調整額含む	▲ 279,607	637,685	▲ 236,865	743,135	0	▲ 1,216,846	▲ 206,716	
計(G)	1,426,940	1,509,552	▲ 29,530	1,105,704	▲ 44	▲ 970,476	▲ 188,266	
④ 単年度実質収支	515,442	952,424	▲ 102,702	898,357	▲ 44	▲ 1,045,499	▲ 187,094	
⑤ 他会計借入金	0	0	0	0	0	0	0	
⑥ 年度末資金剰余	▲ 756,435							

2 主な経営指標

区 分		総括	医療センター	門司病院	八幡病院	看護学校	若松病院	本庁-本庁
入院	稼動病床数(床)	1,057	585		347		125	
	病床利用率(%)	79.4	84.8		78.1		57.6	
	1日平均患者数(人)	838.9	495.9		271.0		72.0	
	年間延べ患者数(人)	306,197	181,014		98,905		26,278	
	診療単価(円)	46,689	49,337		45,958		31,197	
外来	1日平均患者数(人)	1,956.0	1,064.3		667.7		223.9	
	年間延べ患者数(人)	475,298	258,631		162,254		54,413	
	診療単価(円)	11,370	14,689		7,867		6,041	

平成23年度

1 決算額

(単位：千円)

区 分		総括	医療センター	門司病院	八幡病院	看護学校	本庁-若松	本庁
① 収益的収支	収 益 (A)	23,643,504	14,816,407	245,428	7,750,649	172,863	576,033	82,124
	料 金 収 入	19,346,108	13,441,938	0	5,904,170	0	0	0
	入院収益	14,055,685	9,404,294	0	4,651,391	0	0	0
	外来収益	5,290,423	4,037,644	0	1,252,779	0	0	0
	一般会計繰入金	2,972,938	891,634	241,323	1,672,944	126,637	27,913	12,487
	固定資産売却益	541,305	0	0	0	0	541,305	0
	その他	783,153	482,835	4,105	173,535	46,226	6,815	69,637
	費 用 (B)	23,916,699	14,203,251	470,083	7,208,908	172,891	1,425,662	435,904
	給与費	11,776,104	6,959,037	0	4,603,675	0	0	213,392
	給与費 (退職金除く)	11,125,731	6,571,829	0	4,340,845	0	0	213,057
	退職金	650,373	387,208	0	262,830	0	0	335
	材料費	4,887,066	3,881,688	0	1,005,378	0	0	0
	薬品費	2,820,840	2,467,696	0	353,144	0	0	0
	診療材料費	2,046,873	1,401,069	0	645,804	0	0	0
	その他	19,353	12,923	0	6,430	0	0	0
	経費	3,434,698	2,000,674	195,172	1,138,294	0	0	100,558
減価償却費	1,438,314	932,358	194,701	311,226	0	0	29	
企業債利息等	364,330	196,114	77,022	30,728	0	42,057	18,409	
その他	1,982,389	214,766	2,961	104,678	172,863	1,383,605	103,516	
雑損失 (消費税)	33,798	18,614	227	14,929	28	0	0	
当年度純利益 (純損失) (C)	▲ 273,195	613,156	▲ 224,655	541,741	▲ 28	▲ 849,629	▲ 353,780	
② 資本的収支	収 入 (D)	6,711,951	1,140,333	143,215	655,624	672	4,772,107	0
	企業債	3,031,600	357,700	0	322,300	0	2,351,600	0
	一般会計繰入金	1,370,304	782,633	143,215	332,825	672	110,959	0
	その他	2,310,047	0	0	499	0	2,309,548	0
	支 出 (E)	7,521,451	1,763,325	219,616	878,710	672	4,659,128	0
	建設改良費	811,581	446,962	5,455	358,492	672	0	0
	企業債償還金	6,709,870	1,316,363	214,161	520,218	0	4,659,128	0
	その他	0	0	0	0	0	0	0
	差引過不足額 (F)	▲ 809,500	▲ 622,992	▲ 76,401	▲ 223,086	0	112,979	0
	補てん財源③	内部留保資金 前年度から繰越し・翌年度へ繰越し分含む	2,850,958	953,927	196,488	339,112	264	1,272,353
利益剰余金等 ※資本的収支調整額含む	▲ 273,195	613,156	▲ 224,655	541,741	▲ 28	▲ 849,629	▲ 353,780	
計 (G)	2,577,763	1,567,083	▲ 28,167	880,853	236	422,724	▲ 264,966	
④ 単年度実質収支	1,768,263	944,091	▲ 104,568	657,767	236	535,703	▲ 264,966	
⑤ 他会計借入金	0	0	0	0	0	0	0	
⑥ 年度末資金剰余	1,011,828							

2 主な経営指標

区 分		総括	医療センター	門司病院	八幡病院	看護学校	本庁-若松	本庁-本庁
入院	稼動病床数(床)	928	585		343			
	病床利用率(%)	81.5	83.2		78.5			
	1日平均患者数(人)	755.9	486.8		269.1			
	年間延べ患者数(人)	276,653	178,155		98,498			
	診療単価(円)	50,806	52,787		47,223			
外来	1日平均患者数(人)	1,714.5	1,068.6		645.8			
	年間延べ患者数(人)	418,326	260,744		157,582			
	診療単価(円)	12,647	15,485		7,950			

平成24年度

1 決算額

(単位：千円)

区 分		総括	医療センター	門司病院	八幡病院	看護学校	本庁-若松	本庁
収益的収支 ①	収 益 (A)	23,682,844	15,690,008	242,575	7,542,439	179,278	6,832	21,712
	料 金 収 入	20,132,820	14,407,061	0	5,725,759	0	0	0
	入院収益	14,660,833	10,223,689	0	4,437,144	0	0	0
	外来収益	5,471,987	4,183,372	0	1,288,615	0	0	0
	一般会計繰入金	2,852,473	822,302	238,862	1,645,079	131,822	5,335	9,073
	固定資産売却益	0	0	0	0	0	0	0
	その他	697,551	460,645	3,713	171,601	47,456	1,497	12,639
	費 用 (B)	22,573,611	14,460,378	462,196	7,191,474	179,319	10,403	269,841
	給与費	12,138,331	7,267,697	0	4,677,834	0	0	192,800
	給与費 (退職金除く)	11,417,250	6,959,286	0	4,297,502	0	0	160,462
	退職金	721,081	308,411	0	380,332	0	0	32,338
	材料費	5,025,531	4,081,842	0	943,689	0	0	0
	薬品費	2,977,062	2,647,213	0	329,849	0	0	0
	診療材料費	2,027,815	1,422,677	0	605,138	0	0	0
	その他	20,654	11,952	0	8,702	0	0	0
	経費	3,140,601	1,839,563	193,271	1,065,011	0	0	42,756
	減価償却費	1,342,037	836,090	195,101	310,817	0	0	29
	企業債利息等	300,888	178,516	73,307	25,228	0	8,096	15,741
	その他	583,333	228,094	407	154,739	179,279	2,307	18,507
雑損失 (消費税)	42,890	28,576	110	14,156	40	0	8	
当年度純利益 (純損失) (C)	1,109,233	1,229,630	▲ 219,621	350,965	▲ 41	▲ 3,571	▲ 248,129	
資本的収支 ②	収 入 (D)	2,052,409	1,295,264	144,301	527,489	869	84,486	0
	企業債	749,600	471,200	0	278,400	0	0	0
	一般会計繰入金	1,301,066	822,321	144,301	249,089	869	84,486	0
	その他	1,743	1,743	0	0	0	0	0
	支 出 (E)	3,248,973	1,987,390	219,557	707,638	869	133,342	200,177
	建設改良費	926,198	616,919	2,376	305,857	869	0	177
	企業債償還金	2,122,775	1,370,471	217,181	401,781	0	133,342	0
	その他	200,000	0	0	0	0	0	200,000
	差引過不足額 (F)	▲ 1,196,564	▲ 692,126	▲ 75,256	▲ 180,149	0	▲ 48,856	▲ 200,177
	補てん財源 ③	内部留保資金 <small>前年度から繰越し・翌年度へ繰越し分含む</small>	1,477,066	963,003	195,607	301,890	▲ 24	0
利益剰余金等 <small>※資本的収支調整額含む</small>	1,109,233	1,229,630	▲ 219,621	350,965	▲ 41	▲ 3,571	▲ 248,129	
計 (G)	2,586,299	2,192,633	▲ 24,014	652,855	▲ 65	▲ 3,571	▲ 231,539	
④ 単年度実質収支	1,389,735	1,500,507	▲ 99,270	472,706	▲ 65	▲ 52,427	▲ 431,716	
⑤ 他会計借入金	0	0	0	0	0	0	0	
⑥ 年度末資金剰余	2,401,563							

2 主な経営指標

区 分		総括	医療センター	門司病院	八幡病院	看護学校	本庁-若松	本庁-本庁
入院	稼動病床数(床)	928	585		343			
	病床利用率(%)	79.4	81.5		76.0			
	1日平均患者数(人)	737.2	476.7		260.5			
	年間延べ患者数(人)	269,068	173,980		95,088			
	診療単価(円)	54,487	58,764		46,664			
外来	1日平均患者数(人)	1,694.5	1,076.9		617.6			
	年間延べ患者数(人)	415,152	263,847		151,305			
	診療単価(円)	13,181	15,855		8,517			

平成25年度

1 決算額

(単位：千円)

区 分		総括	医療センター	門司病院	八幡病院	看護学校	本庁-若松	本庁
① 収益的収支	収 益 (A)	23,277,791	15,530,456	283,060	7,199,777	199,257	15,077	50,164
	料 金 収 入	20,037,873	14,430,250	0	5,607,623	0	0	0
	入院収益	14,608,469	10,190,957	0	4,417,512	0	0	0
	外来収益	5,429,404	4,239,293	0	1,190,111	0	0	0
	一般会計繰入金	2,480,801	658,738	236,355	1,423,001	151,603	4,947	6,157
	固定資産売却益	10,078	0	0	0	0	10,078	0
	その他	749,039	441,468	46,705	169,153	47,654	52	44,007
	費 用 (B)	22,389,905	14,480,620	477,971	6,937,885	199,291	15,216	278,922
	給与費	11,557,870	7,074,313	0	4,311,078	0	0	172,479
	給与費 (退職金除く)	11,046,687	6,798,635	0	4,076,923	0	0	171,129
	退職金	511,183	275,678	0	234,155	0	0	1,350
	材料費	5,107,928	4,166,637	0	941,291	0	0	0
	薬品費	3,004,118	2,668,420	0	335,698	0	0	0
	診療材料費	2,085,217	1,485,650	0	599,567	0	0	0
	その他	18,593	12,567	0	6,026	0	0	0
	経費	3,364,258	1,944,995	220,675	1,119,606	0	0	78,982
	減価償却費	1,355,973	853,413	184,494	318,029	0	0	37
	企業債利息等	269,146	160,626	69,533	21,681	0	7,455	9,851
	その他	665,826	253,305	2,920	185,792	199,257	7,761	16,791
雑損失 (消費税)	68,904	27,331	349	40,408	34	0	782	
当年度純利益 (純損失) (C)	887,886	1,049,836	▲ 194,911	261,892	▲ 34	▲ 139	▲ 228,758	
② 資本的収支	収 入 (D)	2,464,544	1,257,411	138,230	974,669	738	77,746	15,750
	企業債	1,325,600	486,510	0	823,340	0	0	15,750
	一般会計繰入金	1,132,606	767,980	138,230	148,024	738	77,634	0
	その他	6,338	2,921	0	3,305	0	112	0
	支 出 (E)	3,744,539	1,862,019	211,501	1,124,828	738	128,535	416,918
	建設改良費	1,490,388	591,157	7,551	874,024	738	0	16,918
	企業債償還金	1,845,254	1,270,862	203,950	250,804	0	119,638	0
	その他	408,897	0	0	0	0	8,897	400,000
	差引過不足額 (F)	▲ 1,279,995	▲ 604,608	▲ 73,271	▲ 150,159	0	▲ 50,789	▲ 401,168
	補てん財源③							
内部留保資金 前年度から繰越し・翌年度へ繰越し分含む	1,527,067	914,581	185,872	409,356	18	0	17,240	
利益剰余金等 ※資本的収支調整額含む	887,886	1,049,836	▲ 194,911	261,892	▲ 34	▲ 139	▲ 228,758	
計 (G)	2,414,953	1,964,417	▲ 9,039	671,248	▲ 16	▲ 139	▲ 211,518	
④ 単年度実質収支	1,134,958	1,359,809	▲ 82,310	521,089	▲ 16	▲ 50,928	▲ 612,686	
⑤ 他会計借入金	0	0	0	0	0	0	0	
⑥ 年度末資金剰余	3,536,521							

2 主な経営指標

区 分		総括	医療センター	門司病院	八幡病院	看護学校	本庁-若松	本庁-本庁
入院	稼動病床数(床)	898	585		313			
	病床利用率(%)	79.7	79.4		80.3			
	1日平均患者数(人)	715.7	464.5		251.2			
	年間延べ患者数(人)	261,223	169,534		91,689			
	診療単価(円)	55,923	60,112		48,179			
外来	1日平均患者数(人)	1,621.8	1,055.7		566.1			
	年間延べ患者数(人)	395,727	257,600		138,127			
	診療単価(円)	13,720	16,457		8,616			

平成26年度

1 決算額

(単位：千円)

区 分		総括	医療センター	門司病院	八幡病院	看護学校	本庁-若松	本庁
① 収益的収支	収 益 (A)	23,714,276	15,767,878	291,012	7,394,839	154,005	4,793	101,749
	料金収入	20,387,287	14,627,356	0	5,759,931	0	0	0
	入院収益	14,610,037	10,056,161	0	4,553,876	0	0	0
	外来収益	5,777,250	4,571,195	0	1,206,055	0	0	0
	一般会計繰入金	2,506,911	675,942	234,034	1,478,498	106,314	4,683	7,440
	固定資産売却益	0	0	0	0	0	0	0
	その他	820,078	464,580	56,978	156,410	47,691	110	94,309
	費 用 (B)	24,653,551	15,674,215	446,870	7,908,411	217,425	7,325	399,305
	給与費	12,556,985	7,609,024	0	4,721,509	0	0	226,452
	給与費 (退職金除く)	11,823,791	7,230,985	0	4,394,440	0	0	198,366
	退職金	733,194	378,039	0	327,069	0	0	28,086
	材料費	5,473,452	4,456,401	0	1,017,051	0	0	0
	薬品費	3,227,245	2,843,838	0	383,407	0	0	0
	診療材料費	2,225,940	1,600,297	0	625,643	0	0	0
	その他	20,267	12,266	0	8,001	0	0	0
	経費	3,560,844	1,989,809	194,188	1,253,325	0	0	123,522
	減価償却費	1,472,714	799,172	185,467	484,923	341	0	2,811
企業債利息等	245,095	145,095	66,051	21,430	0	7,072	5,447	
その他	1,253,050	618,421	597	375,756	217,012	253	41,011	
雑損失 (消費税)	91,411	56,293	567	34,417	72	0	62	
当年度純利益 (純損失) (C)	▲ 939,275	93,663	▲ 155,858	▲ 513,572	▲ 63,420	▲ 2,532	▲ 297,556	
② 資本的収支	収 入 (D)	2,069,235	1,297,373	117,650	579,814	0	74,398	0
	企業債	1,033,600	621,950	0	411,650	0	0	0
	一般会計繰入金	1,029,857	669,645	117,650	168,164	0	74,398	0
	その他	5,778	5,778	0	0	0	0	0
	支 出 (E)	2,952,793	1,896,260	184,363	757,145	996	113,166	863
	建設改良費	1,271,874	783,242	7,888	478,885	996	0	863
	企業債償還金	1,680,919	1,113,018	176,475	278,260	0	113,166	0
	その他	0	0	0	0	0	0	0
	差引過不足額 (F)	▲ 883,558	▲ 598,887	▲ 66,713	▲ 177,331	▲ 996	▲ 38,768	▲ 863
	補てん財源	内部留保資金 前年度から繰越し・翌年度へ繰越し分含む	2,580,244	1,502,854	170,048	850,358	41,708	208
利益剰余金等 ※資本的収支調整額含む	▲ 939,275	93,663	▲ 155,858	▲ 513,572	▲ 63,420	▲ 2,532	▲ 297,556	
計 (G)	1,640,969	1,596,517	14,190	336,786	▲ 21,712	▲ 2,324	▲ 282,488	
④ 単年度実質収支	757,411	997,630	▲ 52,523	159,455	▲ 22,708	▲ 41,092	▲ 283,351	
⑤ 他会計借入金	0	0	0	0	0	0	0	
⑥ 年度末資金剰余	4,293,932							

2 主な経営指標

区 分		総括	医療センター	門司病院	八幡病院	看護学校	本庁-若松	本庁-本庁
入院	稼動病床数(床)	898	585		313			
	病床利用率(%)	79.8	78.5		82.2			
	1日平均患者数(人)	716.3	458.9		257.4			
	年間延べ患者数(人)	261,465	167,514		93,951			
	診療単価(円)	55,878	60,032		48,471			
外来	1日平均患者数(人)	1,586.5	1,068.5		518.1			
	年間延べ患者数(人)	387,112	260,704		126,408			
	診療単価(円)	14,924	17,534		9,541			