

平成 27 年「職員の給与等に関する報告及び勧告」のポイント

1 民間給与が市職員給与を上回るプラス較差833円(0. 20%)

- 本年の給与較差

| 民間給与 | 本市職員給与(※) | 較差 |
|----------|-----------|-------------|
| 416,475円 | 415,642円 | 833円(0.20%) |

(※) 行政職給料表適用者(新規採用者を除く) 平均年齢44.9歳

- 市内民間事業所の事務・技術関係従業員(企業規模・事業所規模50人以上)と市職員の平成27年4月分給与を比較

2 月例給は、較差を解消するため、給料表及び地域手当の引上げを勧告(若年層に重点を置いた引上げ)

- 平成27年4月1日から実施

(なお、地域手当については、国に準じて医療職給料表(1)適用職員(医師)及び東京都内等に勤務する職員の支給割合を引上げ)

3 期末・勤勉手当(ボーナス)の支給月数を年間4.20月に引上げ(プラス0.1月)

- 市職員の昨年度実績は4.10月
- 民間の調査結果(昨年8月~本年7月)は4.21月(前年比0.1月増)

4 給与制度の総合的見直しの実施

- 給料表については、世代間の給与配分の見直し等、国に準じた見直しを実施
- 給料表の見直しに伴う激変緩和のための経過措置の実施
- 平成28年4月1日から実施

5 平均年間給与は5.6万円(0.84%)の引上げ

- 給与勧告等に伴う本市職員(※)の平均年間給与

| 勧告後 | 勧告前 | 増減額(率) |
|---------|---------|--------------|
| 670.8万円 | 665.2万円 | 5.6万円(0.84%) |

(※) 行政職給料表適用者(新規採用者を含む) 平均年齢44.4歳

給与勧告（報告）の流れ

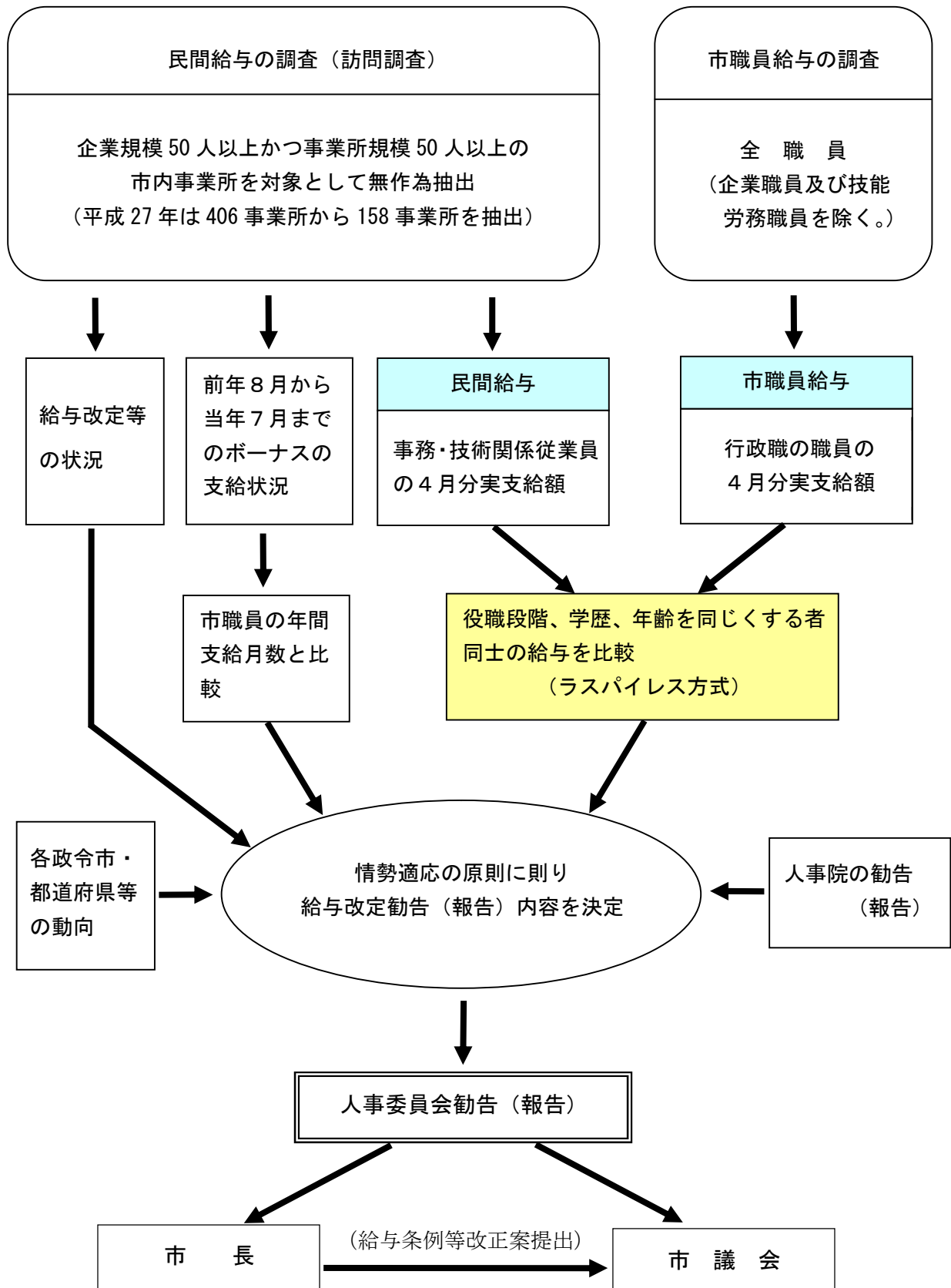

勧告率等の推移

| 年(度) | 公 民 較 差 | | 特 別 給 | | | |
|------|---------|---------|------------|--------|------------|--------|
| | | | 民調結果(報告月数) | | 市職員の年間支給実績 | |
| | 較差率(%) | 金 額(円) | 年間月数 | 前年比(月) | 年間月数 | 前年比(月) |
| 12年 | △ 0.02 | △ 95 | 4.74 | △ 0.21 | 4.75 | △ 0.20 |
| 13年 | 0.05 | 196 | 4.68 | △ 0.06 | 4.70 | △ 0.05 |
| 14年 | △ 2.02 | △ 8,548 | 4.64 | △ 0.04 | 4.65 | △ 0.05 |
| 15年 | △ 1.27 | △ 5,292 | 4.38 | △ 0.26 | 4.40 | △ 0.25 |
| 16年 | 0.16 | 676 | 4.39 | 0.01 | 4.40 | 0.00 |
| 17年 | △ 1.96 | △ 8,246 | 4.50 | 0.11 | 4.50 | 0.10 |
| 18年 | 0.31 | 1,289 | 4.47 | △ 0.03 | 4.45 | △ 0.05 |
| 19年 | 0.14 | 599 | 4.52 | 0.05 | 4.50 | 0.05 |
| 20年 | 0.41 | 1,717 | 4.49 | △ 0.03 | 4.50 | 0.00 |
| 21年 | △ 0.25 | △ 1,071 | 4.16 | △ 0.33 | 4.15 | △ 0.35 |
| 22年 | △ 0.21 | △ 904 | 3.94 | △ 0.22 | 3.95 | △ 0.20 |
| 23年 | △ 0.13 | △ 551 | 3.97 | 0.03 | 3.95 | 0.00 |
| 24年 | 0.01 | 24 | 3.96 | △ 0.01 | 3.95 | 0.00 |
| 25年 | 0.04 | 169 | 3.95 | △ 0.01 | 3.95 | 0.00 |
| 26年 | 0.19 | 792 | 4.11 | 0.16 | 4.10 | 0.15 |
| 27年 | 0.20 | 833 | 4.21 | 0.10 | (4.20) | (0.10) |

注1 平成16年、18年、20年の各年4月から、市の職員給与について、地域手当を1%引き下げた。

注2 平成17年から、公民比較において、通勤手当を外し、管理職手当を加えた。

注3 平成18年から、民間事業所の対象を従来の「企業規模100人以上」から「企業規模50人以上」に改めた。

(特別給について)

注4 特別給の民調結果は、平成15年報告までは「前年5月から当年4月まで」、平成16年報告以降は「前年8月から当年7月まで」の年間平均支給月数である。

注5 特別給の市職員の年間支給実績のうち、平成27年については、人事委員会報告内容である。

公民較差について

