

財団法人 九州ヒューマンメディア創造センター

財団法人九州ヒューマンメディア創造センター（通称：ヒューマンメディア財団）は、ITやマルチメディアを活用して人々の暮らしをより快適にしていく「ヒューマンメディア」の創造を目指した様々な活動に取り組んでいます。

- | | |
|---------|--|
| 〔設 立〕 | 平成8年4月10日 |
| 〔所 在 地〕 | 北九州市八幡東区東田一丁目5番7号
Tel 093-663-2950 |
| 〔目 的〕 | 産学官の支援のもと、ITやマルチメディアを活用して人々の暮らしをより快適にしていく「ヒューマンメディア」の創造を目指し、情報関連技術に関する調査研究や人材育成、企業の育成支援などを通じて、既存産業の高度化や新規事業の創出を図り、地域経済社会の発展に資することを目的とする。 |
| 〔事 業〕 | ・ e-PORTを基盤とする地域振興
・ ICTの地域課題への適用
・ 情報産業の高度人材育成と新分野への進出支援 |
| 〔基本財産〕 | 185,500千円
＜うち本市出捐額 100,000千円（53.9%）＞ |
| 〔決算期〕 | 毎年3月31日 |
| 〔主務官庁〕 | 経済産業省 |
| 〔本市所管〕 | 産業経済局新産業振興部新産業振興課（Tel 093-582-2905） |

1 法人の組織

(1) 機構図

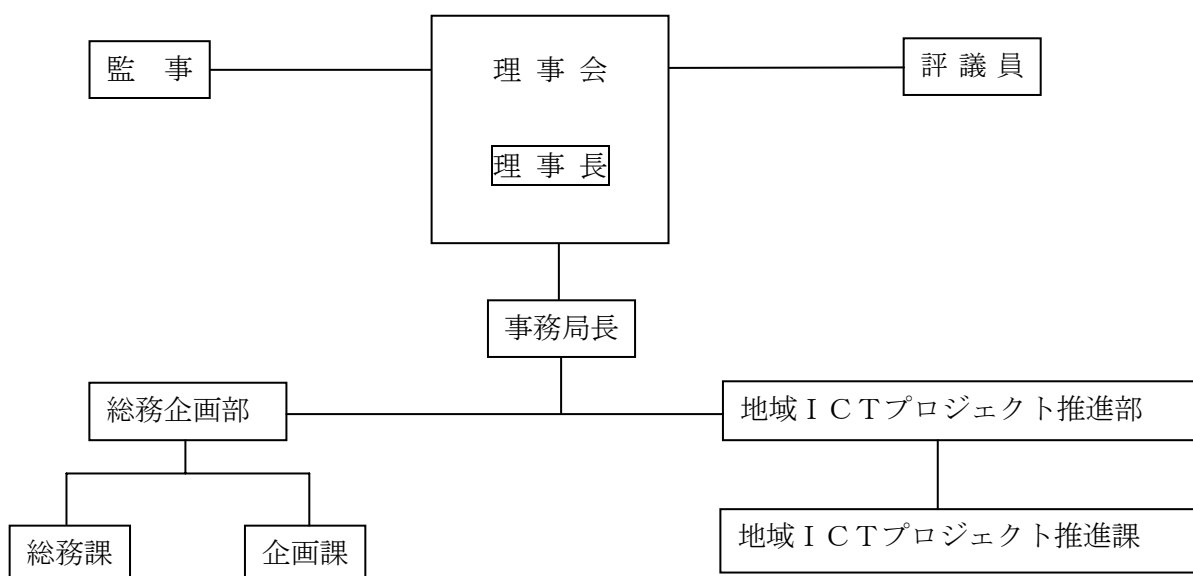

(2) 役職員数

	人数	人数			平均年齢
		うち本市出向者	うち本市退職者	うちその他	
役員	14人	2人	0人	12人	62歳
職員	16人	5人	1人	10人	46歳

(3) 役員名

〔理事長〕 高橋 孝司

〔専務理事〕

〔理事〕 網岡 健司 石松 秀喜、小倉 義人、近藤 倫明、塚本 寛、津田 純嗣、
利島 康司、松尾 新吾、松永 守央、眞部 利應、保村 英幸

〔監事〕 加藤 憲治、丸尾 俊文

2 主な事業実績（平成22年度）

I 先進的なICT戦略の提言

1 e-PORT次期プランの策定

II 地域ICT基盤の整備・活用

1 北九州e-PORT推進協議会の運営

2 e-PORTプロモーション活動

3 e-PORT新事業創出プロジェクト

4 サーバインキュベートの推進

5 LGWAN-ASP事業

- 6 メディア道場の運営
- 7 メディアインキュベートの運営
- Ⅲ 地域課題に対応したICTプロジェクトの提案・推進
 - 1 スマートビル化実証事業
 - (1) 風力発電設備の導入
 - (2) 太陽光発電設備の導入
 - (3) 見える化システムの導入
 - (4) デジタルサイネージの導入
 - (5) スマートオフィス化構想に関する検討
 - 2 商店街活性化プロジェクトの推進
 - (1) 北九州市ユビキタスマール構築モデル事業
 - (2) 北九州ICTインテリジェントエリア実験
 - (3) 魚町におけるICT基盤を活用した新サービス創出支援事業
 - 3 福岡看護eラーニング研究会（FNET）の支援
 - 4 農業におけるICT活用の検討
 - 5 大学におけるICT活用支援
 - 6 福祉分野におけるICT利活用の検討
- Ⅳ 高度なICT人材を育成するサービスの提供
 - 1 北九州地区ICT産業集積・活性化のための高度人材育成及びIT大学校
 - 2 組込系ソフト技術者養成研修
 - 3 Ruby ビジネス支援
 - 4 北九州デジタルクリエイターコンテスト
- Ⅴ その他
 - 1 広報活動
 - 2 関係団体との連携と交流協力
 - (1) KIP（北九州情報サービス産業振興協会）の運営
 - (2) ICT研究開発関連団体との連携
 - 3 財団ビル運営

3 市の関与の状況

(単位：千円)

区 分	平成21年度	平成22年度
出 資 金	100,000	100,000
補 助 金	148,111	130,134
委 託 料	20,944	14,987
貸 付 金 残 高	0	0

4 資産・収支の状況（平成22年度決算）

(1) 貸借対照表

平成23年3月31日現在(単位：円)

科 目	一般会計	ビル特別会計	内部取引消去	合 計
I 資産の部				
1. 流動資産				
現金預金	118,930,004	48,500,738	0	167,430,742
未収金	29,647,694	1,060,530	△ 13,561,686	17,146,538
有価証券	0	49,585,000	0	49,585,000
流動資産合計	148,577,698	99,146,268	△ 13,561,686	234,162,280
2. 固定資産				
(1) 基本財産				
投資有価証券	184,641,500	0	0	184,641,500
基本財産引当預金	858,500	0	0	858,500
基本財産合計	185,500,000	0	0	185,500,000
(2) 特定資産				
建物	0	1,632,102,819	0	1,632,102,819
建物減価償却累計額	0	△ 624,799,909	0	△ 624,799,909
機械設備	11,760,000	0	0	11,760,000
機械設備減価償却累計額	△ 173,460	0	0	△ 173,460
修繕積立資産	0	143,000,000	0	143,000,000
ビル附属設備積立資産	0	104,600,000	0	104,600,000
特定資産合計	11,586,540	1,254,902,910	0	1,266,489,450
(3) その他固定資産				
建物	77,700,000	0	0	77,700,000
建物減価償却累計額	△ 20,065,779	0	0	△ 20,065,779
構築物	732,900	0	0	732,900
構築物減価償却累計額	△ 6,107	0	0	△ 6,107
車両運搬具	2,058,685	0	0	2,058,685
車両運搬具減価償却累計額	△ 1,996,922	0	0	△ 1,996,922
機械設備	15,540,000	0	0	15,540,000
機械設備減価償却累計額	△ 229,215	0	0	△ 229,215
什器備品	237,455,963	8,570,816	0	246,026,779
什器備品減価償却累計額	△ 230,284,772	△ 6,811,326	0	△ 237,096,098
無形固定資産	3,213,000	0	0	3,213,000
無形固定資産減価償却累計額	△ 1,033,550	0	0	△ 1,033,550
リース資産	3,883,920	0	0	3,883,920
リース資産減価償却累計額	△ 1,683,032	0	0	△ 1,683,032
電話加入権	584,880	0	0	584,880
保証金	50,000	20,000	0	70,000
その他固定資産合計	85,919,971	1,779,490	0	87,699,461
固定資産合計	283,006,511	1,256,682,400	0	1,539,688,911
資産合計	431,584,209	1,355,828,668	△ 13,561,686	1,773,851,191
II 負債の部				
1. 流動負債				
未払金	28,359,482	23,212,886	△ 13,561,686	38,010,682
前受金	0	91,402	0	91,402
預り金	133,965	0	0	133,965
預り金(敷金)	0	75,834,420	0	75,834,420
仮受金	5,622,000	7,560	0	5,629,560
リース債務	776,784	0	0	776,784
流動負債合計	34,892,231	99,146,268	△ 13,561,686	120,476,813
2. 固定負債				
リース債務	1,424,104	0	0	1,424,104
固定負債合計	1,424,104	0	0	1,424,104
負債合計	36,316,335	99,146,268	△ 13,561,686	121,900,917

Ⅲ 正味財産の部				
1. 指定正味財産				
国庫補助金	3,941,000	461,397,181	0	465,338,181
地方公共団体補助金	0	545,905,729	0	545,905,729
指定正味財産合計	3,941,000	1,007,302,910	0	1,011,243,910
(うち基本財産への充当額)	(0)	(0)	(0)	(0)
(うち特定資産への充当額)	(3,941,000)	(1,007,302,910)	(0)	(1,011,243,910)
2. 一般正味財産				
(うち基本財産への充当額)	391,326,874	249,379,490	0	640,706,364
(うち特定資産への充当額)	(185,500,000)	(0)	(0)	(185,500,000)
	(7,645,540)	(247,600,000)	(0)	(255,245,540)
正味財産合計	395,267,874	1,256,682,400	0	1,651,950,274
負債及び正味財産合計	431,584,209	1,355,828,668	△ 13,561,686	1,773,851,191

(2) 収支計算書

自 平成22年4月 1日

至 平成23年3月31日まで(単位：円)

科 目	一般会計	ビル特別会計	内部取引消去	合 計
I 事業活動収支の部				
1. 事業活動収入				
① 基本財産運用収入	1,112,000	0	0	1,112,000
② 特定資産運用収入	0	360,000	0	360,000
③ 会 費 収 入	960,000	0	0	960,000
④ 事 業 収 入	36,398,380	130,381,614	0	166,779,994
⑤ 補 助 金 等 収 入	134,134,000	0	0	134,134,000
⑥ 雑 収 入	82,302	525,011	0	607,313
⑦ 他会計からの繰入金収入	13,561,686	0	△ 13,561,686	0
事業活動収入計	186,248,368	131,266,625	△ 13,561,686	303,953,307
2. 事業活動支出				
① 事業費支出	142,540,602	72,780,801	0	215,321,403
② 管理費支出	68,219,289	0	0	68,219,289
③ 雑 支 出	0	371,438	0	371,438
④ 他会計への繰入金支出	0	13,561,686	△ 13,561,686	0
⑤ 有価証券評価損支出	0	540,000	0	540,000
⑥ 過年度損益修正支出	0	12,700	0	12,700
事業活動支出計	210,759,891	87,266,625	△ 13,561,686	284,464,830
事業活動収支差額	△ 24,511,523	44,000,000	0	19,488,477
II 投資活動収支の部				
1. 投資活動収入				
投資活動収入計	0	0	0	0
2. 投資活動支出				
① 特定資産取得支出	11,760,000	44,000,000	0	55,760,000
② 固定資産取得支出	20,397,825	0	0	20,397,825
投資活動支出計	32,157,825	44,000,000	0	76,157,825
投資活動収支差額	△ 32,157,825	△ 44,000,000	0	△ 76,157,825
III 財務活動収支の部				
1. 財務活動収入				
財務活動収入計	0	0	0	0
2. 財務活動支出				
財務活動支出計	0	0	0	0
財務活動収支差額	0	0	0	0
当期収支差額	△ 56,669,348	0	0	△ 56,669,348
前期繰越収支差額	171,131,599	0	0	171,131,599
次期繰越収支差額	114,462,251	0	0	114,462,251