

## 財団法人 北九州市芸術文化振興財団

北九州市芸術文化振興財団は、市の芸術文化の振興等に寄与することを目的として、市の設置する芸術文化施設の管理及び運営を行うとともに、文化振興事業並びに埋蔵文化財の発掘調査、研究及び保護等を行っています。

〔設 立〕	昭和51年4月1日
〔所 在 地〕	北九州市小倉北区室町一丁目1番1号 Tel 093-562-3016
〔目 的〕	市民の芸術文化活動の振興に関する事業を行うとともに、埋蔵文化財の発掘調査、研究及び保護等を行い、もって市民生活の向上と市民の豊かな芸術文化の創造に寄与する。
〔事 業〕	芸術文化の振興に関する事業、芸術文化に関する情報の収集及び提供、市から受託した芸術文化事業、市から受託した芸術文化施設等の管理及び運営、埋蔵文化財の発掘調査及び出版物の発行等
〔基本財産〕	5,000千円 <うち本市出捐額 5,000千円 (100.0%) >
〔決算期〕	毎年3月31日
〔主務官庁〕	福岡県教育委員会
〔本市所管〕	市民文化スポーツ局文化スポーツ部文化振興課 (Tel 093-582-2391)

### 1 法人の組織

#### (1) 機構図

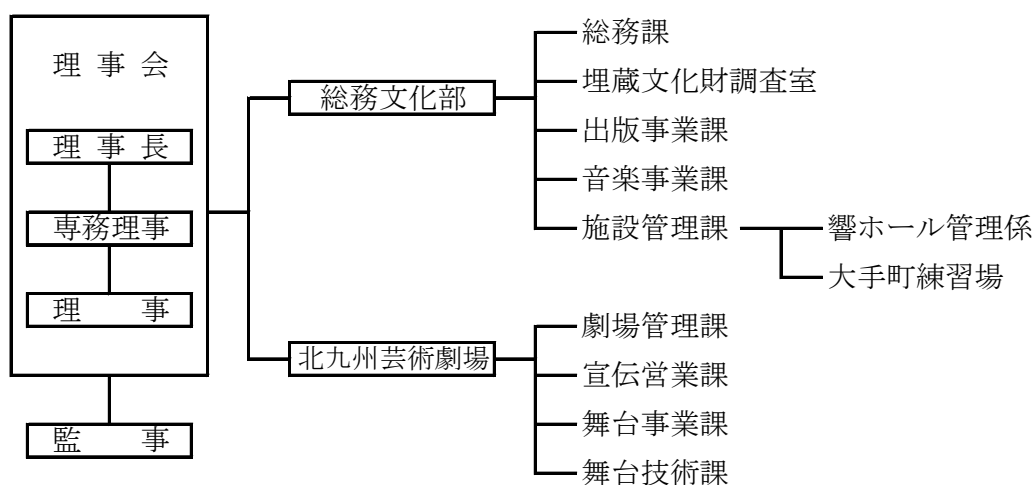

(2) 役職員数

	人数				平均年齢
		うち本市出向者	うち本市退職者	うちその他	
役員	12人	2人	1人	9人	62歳
職員	96人	12人	4人	80人	41歳

(3) 役員名

〔理事長〕 梅本 和秀

〔専務理事〕 小村 洋一

〔理事〕 井生 定巳、石丸 美奈子、岩崎 洋一、関口 博之、谷口 淑子、  
西谷 正、廣澤 洋子、本田 幸信、

〔監事〕 加藤 憲治、林 眞也

2 事業の概要等

(1) 文化創造事業の実施

① 舞台芸術の振興

ア 創造事業（北九州芸術劇場プロデュース「江戸の青空 弐 ～惚れた晴れたの八百八町～」、合唱物語「わたしの青い鳥2011」、リーディングセッション ほか2事業）

イ 学芸事業（「アーティスト往来プログラム」、「高校生のための演劇塾」、「エンゲキで私イキイキ、地域イキイキ」 ほか1事業）

ウ 公演事業（「焼肉ドラゴン」、「スガンさんのやぎ」、「万作・萬斎狂言」 ほか15事業）

エ 提携事業（「散歩する侵略者」、「七人の部長」 ほか6事業）

オ 北九州演劇フェスティバル

② 音楽文化の振興

ア 響ホール公演事業（響ホールフェスティバル2011 ほか8事業）

イ 地域の音楽文化育成事業（音楽アウトリーチ事業 ほか3事業）

③ 情報収集及び提供事業

ア 文化情報誌「かるかる」の発行

イ 北九州芸術劇場&響ホール情報誌「Q」の発行

ウ 芸術文化情報センターの運営

エ 北九州芸術劇場チケットクラブ会員制度

④ 地域文化振興事業

ア 公演事業（北九州市ファミリー劇場、合唱組曲「北九州」演奏会、人形浄瑠璃「文楽」公演 ほか3事業）

イ 育成事業（北九州市ジュニアオーケストラ育成事業、北九州市少年少女合唱団育成事業、インターナショナル・ミュージック・アカデミー北九州）

(2) 指定管理施設の管理及び運営

① 芸術文化施設の管理

- ア 北九州芸術劇場
- イ 響ホール
- ウ 大手町練習場

(3) 埋蔵文化財の発掘調査研究

① 埋蔵文化財の発掘調査及び整理事業

- ア 中貫長野1号線道路新設改良事業（峠遺跡、整理）
- イ 横代南町山手1号線道路改築事業（石田・原遺跡、発掘・整理）
- ウ 城野駅南口線駅前広場改築工事（城野遺跡、発掘・整理）
- エ 大門木町線街路事業（小倉城三ノ丸跡、整理）

ほか26事業

② 埋蔵文化財発掘調査報告書の刊行

蒲生大畔遺跡 ほか24冊

③ 埋蔵文化財に関する調査研究

④ 埋蔵文化財センターの維持管理

(4) 地域文化の情報提供

① 「ひろば北九州」の刊行ほか

3 主な事業実績（平成22年度）

(1) 文化創造事業の実施

① 舞台芸術の振興

- ア 創造事業（北九州芸術劇場プロデュース「B E N」、合唱物語「わたしの青い鳥2010」、リーディングセッション ほか2事業）
- イ 学芸事業（「劇場塾」、「ドラマ・ワークショップ」、「エンゲキで私イキイキ、地域イキイキ ほか7事業）
- ウ 公演事業（「イカれた主婦」、「じゃじゃ馬馴らし」、「サンタクロースが歌ってくれた」ほか14事業）
- エ 提携事業（「ロールシャッハ」、「トナカイを数えたら眠れない」 ほか7事業）
- オ 北九州演劇フェスティバル

② 音楽文化の振興

- ア 響ホール公演事業（響ホールフェスティバル2010 ほか7事業）
- イ 地域の音楽文化育成事業（音楽アウトリーチ事業 ほか3事業）

③ 情報収集及び提供事業

- ア 文化情報誌「かるかる」の発行
- イ 北九州芸術劇場&響ホール情報誌「ステージ通信Q」の発行
- ウ 芸術文化情報センターの運営
- エ 北九州芸術劇場チケットクラブ会員制度
- オ ひびき音楽友の会会員制度

- ④ 地域文化振興事業
  - ア 公演事業（北九州市ファミリー劇場、合唱組曲「北九州」演奏会、人形浄瑠璃「文楽」公演 ほか3事業）
  - イ 育成事業（北九州市ジュニアオーケストラ育成事業、北九州市少年少女合唱団育成事業、インターナショナル・ミュージック・アカデミー北九州）
- (2) 指定管理施設の管理及び運営
  - ① 芸術文化施設の管理
    - ア 北九州芸術劇場
    - イ 響ホール
    - ウ 大手町練習場
- (3) 埋蔵文化財の発掘調査研究
  - ① 埋蔵文化財の発掘調査及び整理事業
    - ア 中貫長野1号線（峠遺跡、発掘・整理）
    - イ 横代南町山手1号線（小原遺跡、石田・原遺跡、発掘）
    - ウ 城野駅南口線（城野遺跡、発掘）
    - エ 大門木町線（小倉城三ノ丸跡、発掘・整理）
 ほか28事業
  - ② 埋蔵文化財発掘調査報告書の刊行
 長浜遺跡 ほか22冊
  - ③ 埋蔵文化財に関する調査研究
  - ④ 埋蔵文化財センターの維持管理
- (4) 地域文化の情報提供
  - ① 「ひろば北九州」の刊行ほか

#### 4 市の関与の状況

(単位：千円)

区 分	平成21年度	平成22年度
出 捐 金 の 状 況	5,000	5,000
補 助 金	161,378	142,766
委 託 料	1,670,392	1,543,370
貸 付 金 残 高	0	0

5 資産・収支の状況（平成22年度決算）

(1) 貸借対照表

平成23年3月31日現在（単位：円）

科 目	事業会計	管理会計	内部取引消去	合 計
<b>I 資産の部</b>				
1. 流動資産				
現金預金	257,218,557	21,671,426	0	278,889,983
未収金	54,527,131	0	0	54,527,131
前払金	16,446,185	27,000	0	16,473,185
流動資産合計	328,191,873	21,698,426	0	349,890,299
2. 固定資産				
(1) 基本財産				
定期預金	5,000,000	0	0	5,000,000
基本財産合計	5,000,000	0	0	5,000,000
(2) 特定資産				
退職給付引当資産	120,875,756	0	0	120,875,756
埋文運営維持引当資産	3,913,454	0	0	3,913,454
特定資産合計	124,789,210	0	0	124,789,210
固定資産合計	129,789,210	0	0	129,789,210
資産合計	457,981,083	21,698,426	0	479,679,509
<b>II 負債の部</b>				
1. 流動負債				
未払金	275,306,541	1,695,741	0	277,002,282
前受金	3,235,418	0	0	3,235,418
預り金	12,157,935	2,685	0	12,160,620
流動負債合計	290,699,894	1,698,426	0	292,398,320
2. 固定負債				
退職給付引当金	137,548,523	0	0	137,548,523
埋文運営維持引当金	7,824,505	0	0	7,824,505
固定負債合計	145,373,028	0	0	145,373,028
負債合計	436,072,922	1,698,426	0	437,771,348
<b>III 正味財産の部</b>				
1. 指定正味財産	0	0	0	0
指定正味財産合計	0	0	0	0
(うち基本財産への充当額)	(0)	(0)	(0)	(0)
(うち特定資産への充当額)	(0)	(0)	(0)	(0)
2. 一般正味財産	21,908,161	20,000,000	0	41,908,161
(うち基本財産への充当額)	(5,000,000)	(0)	(0)	(5,000,000)
(うち特定資産への充当額)	(0)	(0)	(0)	(0)
正味財産合計	21,908,161	20,000,000	0	41,908,161
負債及び正味財産合計	457,981,083	21,698,426	0	479,679,509

## (2) 正味財産増減計算書

自 平成22年4月 1日  
至 平成23年3月31日(単位：円)

科 目	事 業 会 計				管 理 会 計	内 部 取 引 消 去	合 計
	芸術文化振興事業	埋蔵文化財事業	共通	小 計			
<b>I 一般正味財産増減の部</b>							
1. 経常増減の部							
(1) 経常収益							
基本財産運用益	12,500	0	0	12,500	0	0	12,500
受取会費	6,972,020	0	0	6,972,020	0	0	6,972,020
ひろば団体会費	1,013,550	0	0	1,013,550	0	0	1,013,550
ひろば個人会費	4,732,470	0	0	4,732,470	0	0	4,732,470
音楽友の会会費	1,226,000	0	0	1,226,000	0	0	1,226,000
事業収益	1,295,034,053	496,704,422	0	1,791,738,475	1,541,162	0	1,793,279,637
指定管理事業収益	1,072,138,409	0	0	1,072,138,409	0	0	1,072,138,409
市受託事業収益	38,254,277	432,977,129	0	471,231,406	0	0	471,231,406
文化振興事業収入	178,270,412	0	0	178,270,412	0	0	178,270,412
出版事業収入	4,616,090	0	0	4,616,090	0	0	4,616,090
埋蔵文化財事業収入	0	63,727,293	0	63,727,293	0	0	63,727,293
手数料収入	1,754,865	0	0	1,754,865	1,541,162	0	3,296,027
受取補助金等	155,838,132	0	0	155,838,132	10,000,000	0	165,838,132
受取国庫補助金	11,000,000	0	0	11,000,000	0	0	11,000,000
受取地方公共団体補助金	132,766,132	0	0	132,766,132	10,000,000	0	142,766,132
受取民間助成金	12,072,000	0	0	12,072,000	0	0	12,072,000
雑収益	3,529,999	0	0	3,529,999	0	0	3,529,999
指定管理雑収益	2,177,592	0	0	2,177,592	0	0	2,177,592
その他雑収益	1,352,407	0	0	1,352,407	0	0	1,352,407
経常収益計	1,461,386,704	496,704,422	0	1,958,091,126	11,541,162	0	1,969,632,288
(2) 経常費用							
事業費	1,462,851,247	513,256,044	0	1,976,107,291	0	0	1,976,107,291
役員報酬	7,008,000	0	0	7,008,000	0	0	7,008,000
給料手当	280,993,968	87,048,974	0	368,042,942	0	0	368,042,942
臨時雇賃金	12,557,783	229,294,837	0	241,852,620	0	0	241,852,620
福利厚生費	52,036,415	46,696,764	0	98,733,179	0	0	98,733,179
会議費	20,551	0	0	20,551	0	0	20,551
旅費交通費	8,821,773	1,904,690	0	10,726,463	0	0	10,726,463
招聘旅費交通費	31,447,838	59,170	0	31,507,008	0	0	31,507,008
通信運搬費	13,281,668	1,557,870	0	14,839,538	0	0	14,839,538
消耗什器備品費	759,308	137,142	0	896,450	0	0	896,450
消耗品費	11,328,970	12,569,391	0	23,898,361	0	0	23,898,361
修繕費	2,697,732	467,218	0	3,164,950	0	0	3,164,950
印刷製本費	15,518,742	18,164,396	0	33,683,138	0	0	33,683,138
燃料費	185,635	758,555	0	944,190	0	0	944,190
光熱水料費	146,016	5,473,303	0	5,619,319	0	0	5,619,319
賃借料	24,416,256	35,927,853	0	60,344,109	0	0	60,344,109
著作権使用料	515,654	0	0	515,654	0	0	515,654
保険料	1,388,166	56,910	0	1,445,076	0	0	1,445,076
諸謝金	17,874,091	80,000	0	17,954,091	0	0	17,954,091
租税公課	15,429,900	18,242,900	0	33,672,800	0	0	33,672,800
支払負担金	453,013,722	22,000	0	453,035,722	0	0	453,035,722
支払助成金	1,500,000	0	0	1,500,000	0	0	1,500,000
委託費	477,461,004	19,030,719	0	496,491,723	0	0	496,491,723
工事請負費	883,050	1,540,594	0	2,423,644	0	0	2,423,644
支払手数料	741,901	372,800	0	1,114,701	0	0	1,114,701
広告宣伝費	28,614,703	0	0	28,614,703	0	0	28,614,703
諸会費	185,800	50,000	0	235,800	0	0	235,800
ケーティング費	2,312,388	0	0	2,312,388	0	0	2,312,388
雑費	1,710,213	16,140	0	1,726,353	0	0	1,726,353
退職給付費用	0	29,872,767	0	29,872,767	0	0	29,872,767
埋文運営維持費用	0	3,911,051	0	3,911,051	0	0	3,911,051

管 理 費	0	0	0	0	11,541,162	0	11,541,162
福 利 厚 生 費	0	0	0	0	585,241	0	585,241
会 議 費	0	0	0	0	421,172	0	421,172
旅 費 交 通 費	0	0	0	0	243,400	0	243,400
通 信 運 搬 費	0	0	0	0	710,315	0	710,315
消 耗 什 器 備 品 費	0	0	0	0	97,125	0	97,125
消 耗 品 費	0	0	0	0	696,584	0	696,584
修 繕 費	0	0	0	0	94,017	0	94,017
印 刷 製 本 費	0	0	0	0	237,090	0	237,090
燃 料 費	0	0	0	0	196,709	0	196,709
光 熱 水 料 費	0	0	0	0	16,008	0	16,008
賃 借 料	0	0	0	0	3,552,492	0	3,552,492
保 險 料	0	0	0	0	161,300	0	161,300
諸 謝 金	0	0	0	0	1,890,000	0	1,890,000
租 稅 公 課	0	0	0	0	33,500	0	33,500
支 払 負 担 金	0	0	0	0	1,571,489	0	1,571,489
委 託 費	0	0	0	0	851,040	0	851,040
支 払 手 数 料	0	0	0	0	3,315	0	3,315
諸 会 費	0	0	0	0	158,000	0	158,000
雜 費	0	0	0	0	22,365	0	22,365
經 常 費 用 計	1,462,851,247	513,256,044	0	1,976,107,291	11,541,162	0	1,987,648,453
当 期 經 常 増 減 額	▲1,464,543	▲16,551,622	0	▲18,016,165	0	0	▲18,016,165
2. 経常外増減の部							
(1) 経常外収益	0	0	0	0	0	0	0
(2) 経常外費用	0	0	0	0	0	0	0
当 期 経 常 外 増 減 額	0	0	0	0	0	0	0
他 会 計 振 替 額	0	0	0	0	0	0	0
当 期 一 般 正 味 財 産 増 減 額	▲1,464,543	▲16,551,622	0	▲18,016,165	0	0	▲18,016,165
一 般 正 味 財 産 期 首 残 高	39,924,326	0	0	39,924,326	20,000,000	0	59,924,326
一 般 正 味 財 産 期 末 残 高	38,459,783	▲16,551,622	0	21,908,161	20,000,000	0	41,908,161
II 指定正味財産増減の部	0	0	0	0	0	0	0
III 正味財産期末残高	38,459,783	▲16,551,622	0	21,908,161	20,000,000	0	41,908,161