

ひびき灘開発株式会社

ひびき灘開発株式会社は、北九州市と福岡県及び民間企業の出資による第3セクターとして、国と地方公共団体との密接な協調のもとに響灘地区の開発を行います。

〔設 立〕	昭和48年2月21日
〔所 在 地〕	北九州市若松区浜町一丁目18番1号 Tel 093-771-6131
〔目 的〕	廃棄物等の海面埋立により土地を造成し、計画的分譲と管理・運営により臨海地域の各種の基盤整備を行い、開発を促進すること。
〔事 業〕	(1) 土地の造成、管理、分譲及び賃貸 (2) 倉庫等港湾関連施設の建設、管理運営及び賃貸 (3) 臨海地域開発促進に必要な諸施設の建設及び管理運営 (4) 廃棄物、浚渫土砂等の埋立処分 (5) 公害防除のための施設の建設及び管理運営 (6) 公共施設の管理運営 (7) 以上の事業実施に必要な権利、財産の取得及び施設の管理運営 (8) その他本事業の目的達成に必要な事業
〔資 本 金〕	1,365,500千円 <うち本市出資額 670,000千円 (49.1%) >
〔決 算 期〕	毎年3月31日
〔本 市 所 管〕	港湾空港局総務港営部総務経営課 (Tel 093-321-5911)

1 法人の組織

(1) 機構図

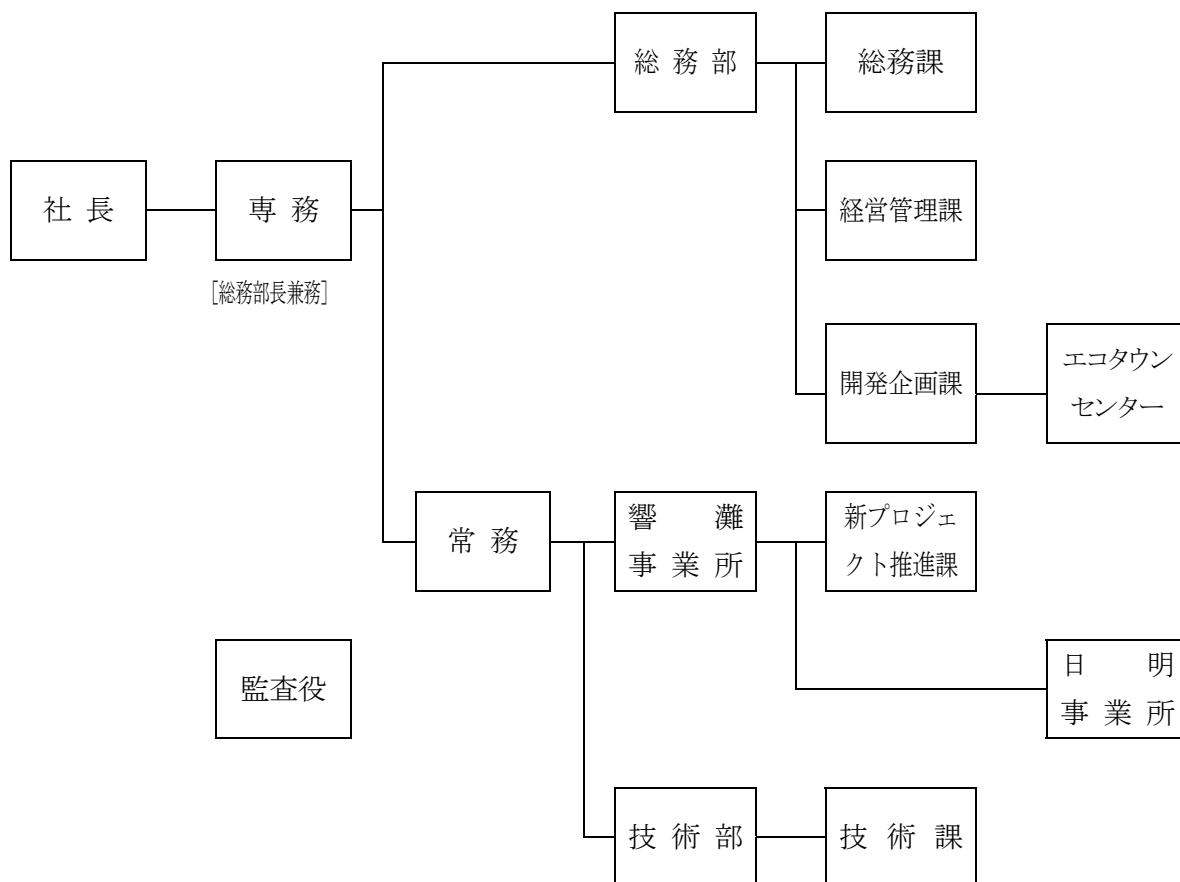

(2) 役職員数

	人数	平均年齢			
		うち本市出向者	うち本市退職者	うちその他	
役員	14人	3人	2人	9人	57歳
職員	62人	0人	1人	61人	47歳

(3) 役員名

- 〔取締役社長〕 宮崎 哲
- 〔専務取締役〕 堀川 政樹
- 〔常務取締役〕 山田 勝彦
- 〔取締役〕 中富 美津男、岡田 和之、佐藤 恵和、井上 哲男、片山 憲一、
松野下 正秀、清水 広康、岩下 将弘
- 〔監査役〕 廣瀬 隆明、簗原 栄一、田中 秀亮

2 株主名等

区 分	株 主 名	持株数(千株)	金 額(千円)	持株比率 %
公共団体	北 九 州 市	1,340	670,000	49.07
	福 岡 県	55	27,500	2.01
民間企業	新 日 本 製 鐵(株)	161	80,500	5.90
	旭 硝 子(株)	161	80,500	5.90
	三 菱 化 学(株)	161	80,500	5.90
	電 源 開 発(株)	161	80,500	5.90
	(株)住友金属小倉	161	80,500	5.90
	日本コークス工業(株)	161	80,500	5.90
	出 光 興 産(株)	161	80,500	5.90
	日 産 自 動 車(株)	161	80,500	5.90
	黒 崎 播 磨(株)	24	12,000	0.86
金融機関	(株)みずほ銀行	12	6,000	0.43
	(株)福岡銀行	12	6,000	0.43
計		2,731	1,365,500	100.00

3 取引銀行

日本政策投資銀行、みずほ銀行、福岡銀行他9行

4 市の関与の状況

(単位：千円)

区 分	平成20年度	平成21年度
出 資 金 の 状 況	670,000	670,000
補 助 金	0	0
委 託 料	202,400	202,343
貸 付 金 残 高	0	0

5 資産・収支の状況（平成21年度決算）

(1) 貸借対照表

平成22年3月31日現在（単位：円）

資 産 の 部		負 債 の 部	
科 目	金 額	科 目	金 額
(資産の部)		(負債の部)	
流動資産	円 6,095,852,165	流動負債	円 1,357,746,156
現金及び預金	293,874,810	買掛金	59,941,007
売掛金	420,680,206	短期借入金	1,005,540,000
販売用土地	2,395,979,045	未払金	50,472,665
仕掛土地	2,884,105,246	未払費用	19,103,293
前払費用	6,318,010	未払法人税等	188,940,141
従業員短期貸付金	1,940,000	前受金	11,228,770
未収金	4,129,457	預り金	2,982,945
未収消費税等	65,735,034	賞与引当金	19,537,335
繰延税金資産	23,090,357		
固定資産	4,862,157,558	固定負債	3,235,654,228
(有形固定資産)	(1,348,496,409)	長期借入金	2,874,763,400
建物	156,608,370	退職給付引当金	360,890,828
護岸	754,012,172	負債合計	4,593,400,384
構築物	190,810,596	純資産の部	
機械及び装置	62,152,279	科 目	金 額
船舶	37,652,169	(純資産の部)	円
車両運搬具	2,541,956	株主資本	6,364,609,339
工具器具備品	13,022,147	資本金	1,365,500,000
土地	128,533,720	利益剰余金	4,999,109,339
建設仮勘定	3,163,000	その他利益剰余金	4,999,109,339
(無形固定資産)	(3,249,523,563)	特定災害防止準備金	95,079,284
護岸利用権	2,865,967,849	別途積立金	994,849,648
公有水面埋立権	328,217,443	繰越利益剰余金	3,909,180,407
ソフトウェア	54,128,525		
電話加入権	1,161,287		
電気通信施設利用権	48,459		
(投資その他の資産)	(264,137,586)		
投資有価証券	3,000,001		
出資金	300,000		
長期貸付金	138,963,628		
差入保証金	16,570,000		
特定災害防止準備預金	159,529,000		
繰延税金資産	79,798,585		
貸倒引当金	△ 134,023,628	純資産合計	6,364,609,339
資産合計	10,958,009,723	負債・純資産合計	10,958,009,723

(2) 損益計算書

自 平成21年4月 1日

至 平成22年3月31日 (単位：円)

科 目	金 額	金 額
	円	円
売 上 高		
廃棄物処理収入	3,101,093,089	
その他事業収入	170,482,045	3,271,575,134
売 上 原 価		
廃棄物処理原価	1,670,467,384	
その他事業原価	160,361,244	1,830,828,628
売 上 総 利 益		1,440,746,506
販売費及び一般管理費		459,669,957
営 業 利 益		981,076,549
営 業 外 収 益		
受取利息配当金	1,719,407	
雑 収 益	15,692,384	17,411,791
営 業 外 費 用		
支 払 利 息	54,768,937	
支 払 手 数 料	37,000,000	
雑 損 失	15,708,567	107,477,504
経 常 利 益		891,010,836
特 別 利 益		
貸倒引当金戻入益	12,740,822	12,740,822
特 別 損 失		
固定資産除却損	1,088,368	1,088,368
税引前当期純利益		902,663,290
法人税、住民税及び事業税		376,000,000
法人税等調整額		△ 6,453,559
当 期 純 利 益		533,116,849