

## 財団法人 北九州市芸術文化振興財団

北九州市芸術文化振興財団は、市の芸術文化の振興等に寄与することを目的として、市の設置する芸術文化施設の管理及び運営を行うとともに、文化振興事業並びに埋蔵文化財の発掘調査、研究及び保護等を行っています。

〔設 立〕	昭和51年4月1日
〔所 在 地〕	北九州市小倉北区室町一丁目1番1号 Tel 093-562-3016
〔目 的〕	市民の芸術文化活動の振興に関する事業を行うとともに、埋蔵文化財の発掘調査、研究及び保護等を行い、もって市民生活の向上と市民の豊かな芸術文化の創造に寄与する。
〔事 業〕	芸術文化の振興に関する事業、芸術文化に関する情報の収集及び提供、市から受託した芸術文化事業、市から受託した芸術文化施設等の管理及び運営、埋蔵文化財の発掘調査及び出版物の発行等
〔基本財産〕	5,000千円 くうち本市出捐額 5,000千円 (100.0%) >
〔決算期〕	毎年3月31日
〔主務官庁〕	福岡県教育委員会
〔本市所管〕	企画文化局文化スポーツ部文化振興課 (Tel 093-582-2391)

### 1 法人の組織

#### (1) 機構図

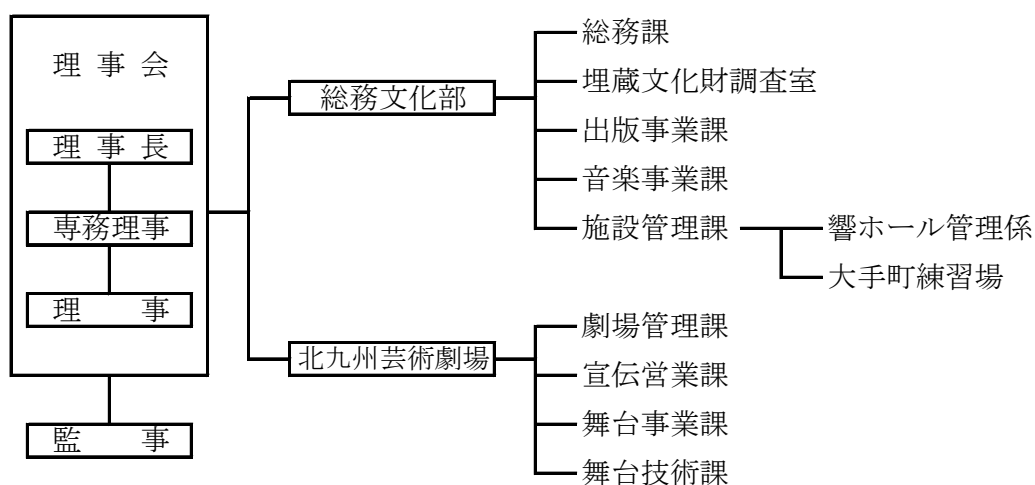

(2) 役職員数

	人数				平均年齢
		うち本市出向者	うち本市退職者	うちその他	
役員	12人	2人	1人	9人	61歳
職員	104人	13人	4人	87人	41歳

(3) 役員名

〔理事長〕 橋本 嘉一

〔専務理事〕 前田 市郎

〔理事〕 井生 定巳、石丸 美奈子、岩崎 洋一、谷口 淑子、西谷 正、  
廣澤 洋子、本田 幸信、山田 建

〔監事〕 加藤 憲治、林 眞也

2 事業の概要等

(1) 文化創造事業の実施

① 舞台芸術の振興

ア 創造事業(北九州芸術劇場プロデュース「BEN」、合唱物語「わたしの青い鳥2010」、  
リーディングセッション ほか2事業)

イ 学芸事業(「劇場塾」、「ドラマ・ワークショップ」、「エンゲキで私イキイキ、地域イキイキ  
ほか6事業)

ウ 公演事業(「イカれた主婦」、「じゃじゃ馬馴らし」、「サンタクロースが歌ってくれた」  
ほか15事業)

エ 提携事業(「ロールシャッハ」、「トナカイを数えたら眠れない」 ほか6事業)

② 音楽文化の振興

ア 響ホール公演事業(響ホールフェスティバル2010 ほか7事業)

イ 地域の音楽文化育成事業(音楽アウトリーチ事業 ほか3事業)

③ 情報収集及び提供事業

ア 文化情報誌「かるかる」の発行

イ 北九州芸術劇場&響ホール情報誌「ステージ通信Q」の発行

ウ 芸術文化情報センターの運営

エ 北九州芸術劇場チケットクラブ会員制度

オ ひびき音楽友の会会員制度

④ 地域文化振興事業

ア 公演事業(北九州市ファミリー劇場、合唱組曲「北九州」演奏会、人形浄瑠璃「文  
楽」公演 ほか2事業)

イ 育成事業(北九州市ジュニアオーケストラ育成事業、北九州市少年少女合唱団育成  
事業、インターナショナル・ミュージック・アカデミー北九州)

(2) 指定管理施設の管理及び運営

① 芸術文化施設の管理

- ア 北九州芸術劇場
- イ 響ホール
- ウ 大手町練習場

(3) 埋蔵文化財の発掘調査研究

① 埋蔵文化財の発掘調査及び整理事業

- ア 中貫長野1号線（峠遺跡、発掘・整理）
- イ 大門木町線（小倉城三ノ丸跡、発掘・整理）
- ウ 横代南町山手1号線（小原遺跡、石田・原遺跡、発掘）
- エ 城野駅南口線（城野遺跡、発掘）

ほか30事業

② 埋蔵文化財発掘調査報告書の刊行

店屋遺跡 ほか23冊・21事業

③ 埋蔵文化財に関する調査研究

④ 埋蔵文化財センターの維持管理

(4) 地域文化の情報提供

① 「ひろば北九州」の刊行ほか

3 主な事業実績（平成21年度）

(1) 文化創造事業の実施

① 舞台芸術の振興

- ア 創造事業（「江戸の青空～keep On Shackin'～」、「合唱物語 わたしの青い鳥2009」、  
「シアターラボ2010」 ほか3事業）
- イ 学芸事業（「高校生のための演劇塾2009」、「学校出前演劇ワークショップ」、バックステ  
ージツアー ほか6事業）
- ウ 公演事業（「神様とその他の変種」、「BLACK BIRD」、「翻案劇『サロメ』」 ほか  
13事業）
- エ 提携事業（「春風亭小朝独演会」、「似世物小屋」 ほか3事業）
- オ 北九州演劇フェスティバル2010

② 音楽文化の振興

- ア 響ホール公演事業（響ホールフェスティバル2009 ほか9事業）
- イ 地域の音楽文化育成事業（音楽アウトリーチ事業 ほか3事業）

③ 情報収集及び提供事業

- ア 文化情報誌「かるかる」の発行
- イ 北九州芸術劇場&響ホール情報誌「ステージ通信Q」の発行
- ウ 芸術文化情報センターの運営
- エ 北九州芸術劇場チケットクラブ会員制度
- オ ひびき音楽友の会会員制度

- ④ 地域文化振興事業
  - ア 公演事業（北九州市ファミリー劇場、合唱組曲「北九州」演奏会、人形浄瑠璃「文楽」公演 ほか3事業）
  - イ 育成事業（北九州市ジュニアオーケストラ育成事業、北九州市少年少女合唱団育成事業、インターナショナル・ミュージック・アカデミー北九州）
- (2) 指定管理施設の管理及び運営
  - ① 芸術文化施設の管理
    - ア 北九州芸術劇場
    - イ 響ホール
    - ウ 大手町練習場
- (3) 埋蔵文化財の発掘調査研究
  - ① 埋蔵文化財の発掘調査及び整理事業
    - ア 思永中学校整備 PFI 事業（小倉城三ノ丸跡、発掘・整理）
    - イ 中貫貫弥生が丘1号線（山田遺跡、発掘・整理）
    - ウ 城野駅南口線（城野遺跡、発掘）
    - エ 中貫長野1号線（峠遺跡、発掘）
 ほか31事業
  - ② 埋蔵文化財発掘調査報告書の刊行
 蒲生石棺群 ほか19冊・15事業
  - ③ 埋蔵文化財に関する調査研究
  - ④ 埋蔵文化財センターの維持管理
- (4) 地域文化の情報提供
  - ① 「ひろば北九州」の刊行ほか

#### 4 市の関与の状況

(単位：千円)

区 分	平成20年度	平成21年度
出 捐 金 の 状 況	5,000	5,000
補 助 金	169,334	161,378
委 託 料	1,772,147	1,670,392
貸 付 金 残 高	0	0

5 資産・収支の状況（平成21年度決算）

(1) 貸借対照表

平成22年3月31日現在（単位：円）

科 目	一 般 会 計	文 化 振 興 事 業 会 計	埋 蔵 文 化 財 事 業 会 計	合 計
<b>I 資産の部</b>				
1. 流動資産				
現金預金	124,918,814	137,217,537	99,207,942	361,344,293
未収金	24,625,680	17,382,325	33,234	42,041,239
前払金	15,320,892	698,179	0	16,019,071
仮払金	0	0	0	0
流動資産合計	164,865,386	155,298,041	99,241,176	419,404,603
2. 固定資産				
(1) 基本財産				
定期預金	5,000,000	0	0	5,000,000
基本財産合計	5,000,000	0	0	5,000,000
(2) 特定資産				
退職給付引当資産	0	0	131,130,067	131,130,067
特定資産合計	0	0	131,130,067	131,130,067
固定資産合計	5,000,000	0	131,130,067	136,130,067
資産合計	169,865,386	155,298,041	230,371,243	555,534,670
<b>II 負債の部</b>				
1. 流動負債				
未払金	126,666,194	124,198,849	94,375,267	345,240,310
前受金	0	5,059,907	0	5,059,907
預り金	7,027,167	2,286,984	952,455	10,266,606
流動負債合計	133,693,361	131,545,740	95,327,722	360,566,823
2. 固定負債				
退職給付引当金	0	0	131,130,067	131,130,067
埋蔵文化財調査室運営維持人件費引当金	0	0	3,913,454	3,913,454
固定負債合計	0	0	135,043,521	135,043,521
負債合計	133,693,361	131,545,740	230,371,243	495,610,344
<b>III 正味財産の部</b>				
1. 指定正味財産	0	0	0	0
2. 一般正味財産	36,172,025	23,752,301	0	59,924,326
(うち基本財産への充当額)	(5,000,000)	(0)	(0)	(5,000,000)
(うち特定資産への充当額)	(0)	(0)	(0)	(0)
正味財産合計	36,172,025	23,752,301	0	59,924,326
負債及び正味財産合計	169,865,386	155,298,041	230,371,243	555,534,670

## (2) 収支計算書

自 平成21年4月 1日

至 平成22年3月31日(単位:円)

科 目	一般会計	文化振興 事業会計	埋蔵文化財 事業会計	内部取引 消 去	合 計
<b>I 事業活動収支の部</b>					
1. 事業活動収入					
基本財産利息収入	0	17,500	0	0	17,500
ひろば北九州購読会費収入	0	5,882,511	0	0	5,882,511
ひびき音楽友の会会費収入	0	1,377,000	0	0	1,377,000
受託事業収入	37,475,939	0	555,277,978	0	592,753,917
指定管理事業収入	1,077,638,562	0	0	0	1,077,638,562
文化振興事業収入	0	225,646,495	0	0	225,646,495
文化出版事業収入	0	3,403,439	0	0	3,403,439
市補助金収入	0	161,377,734	0	0	161,377,734
助成金等収入	0	25,832,000	0	0	25,832,000
寄付金収入	0	0	0	0	0
雑収入	1,028,514	44,487	14,000	0	1,087,001
指定管理雑収入	2,243,913	0	0	0	2,243,913
他会計からの繰入金収入	0	740,401	625,800	▲1,366,201	0
事業活動収入計	1,118,386,928	424,321,567	555,917,778	▲1,366,201	2,097,260,072
2. 事業活動支出					
受託事業支出	37,475,939	0	562,286,614	0	599,762,553
指定管理事業支出	1,075,647,283	0	0	0	1,075,647,283
文化振興事業支出	0	380,412,212	0	0	380,412,212
文化出版事業支出	0	43,909,355	0	0	43,909,355
他会計への繰入金支出	1,366,201	0	0	▲1,366,201	0
事業活動支出計	1,114,489,423	424,321,567	562,286,614	▲1,366,201	2,099,731,403
事業活動収支差額	3,897,505	0	▲6,368,836	0	▲2,471,331
<b>II 投資活動収支の部</b>					
1. 投資活動収入					
退職給付引当預金取崩収入	0	0	25,132,290	0	25,132,290
投資活動収入計	0	0	25,132,290	0	25,132,290
2. 投資活動支出					
退職給付引当預金支出	0	0	14,850,000	0	14,850,000
埋蔵文化財調査室運営維持人件費引当預金支出	0	0	3,913,454	0	3,913,454
投資活動支出計	0	0	18,763,454	0	18,763,454
投資活動収支差額	0	0	6,368,836	0	6,368,836
<b>III 財務活動収支の部</b>					
1. 財務活動収入					
財務活動収入計	0	0	0	0	0
2. 財務活動支出					
財務活動支出計	0	0	0	0	0
財務活動収支差額	0	0	0	0	0
<b>IV 予備費支出</b>	0	0	0	0	0
当期収支差額	3,897,505	0	0	0	3,897,505
前期繰越収支差額	27,274,520	23,752,301	0	0	51,026,821
次期繰越収支差額	31,172,025	23,752,301	0	0	54,924,326