

財団法人 アジア女性交流・研究フォーラム

北九州市のふるさと創生事業として選定され設立されたアジア女性交流・研究フォーラムは、女性の地位向上を図り、日本及び他のアジア地域相互の発展に寄与することを目的に、調査・研究、情報の収集・提供、開発途上国の人材養成のための研修、相互理解を推進するための交流など幅広い活動を展開しています。

- 〔設 立〕 平成2年10月20日（平成5年10月1日 財団法人成立）
- 〔所 在 地〕 北九州市小倉北区大手町11番4号
Tel 093-583-3434
- 〔目 的〕 日本及び他のアジア諸国の女性問題に関する調査研究及び国際交流などを行い、女性の地位向上を図り、もって、日本及び他のアジア地域相互の発展に寄与することを目的とする。
- 〔事 業〕 女性の地位向上その他女性問題に関する調査・研究、交流・研修及び情報収集・発信
- 〔基本財産〕 329,246千円
<うち本市出捐額 300,000千円(91.1%)>
- 〔決算期〕 毎年3月31日
- 〔主務官庁〕 厚生労働省
- 〔本市所管〕 子ども家庭局男女共同参画推進部 (Tel 093-582-2405)

1 法人の組織

(1) 機構図

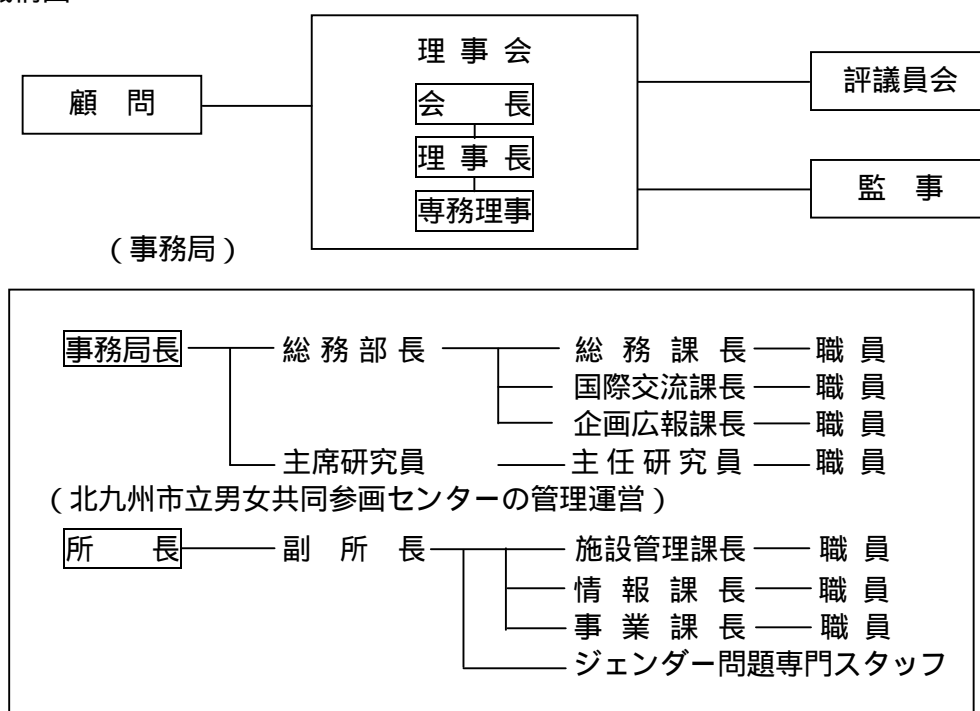

(2) 役職員数

	人数				平均年齢
		うち本市出向者	うち本市退職者	うちその他	
役員	21人	3人	0人	18人	57歳
職員	30人	8人	1人	21人	43歳

(3) 役員名

〔理事長〕 吉崎 邦子

〔専務理事〕 永岡 博文

〔理事〕 麻田 千穂子、江尻 美穂子、扇谷 恵美子、小川 健一郎、窪田 由紀、
小林 正博、ステファニー A. ウェストン、田村 慶子、堤 要、
土井 智子、富安 兆子、平田 トシ子、福内 一之、藤岡 佐規子、
堀内 光子、矢田 俊文、山田 建

〔監事〕 磯部 久治、加藤 憲治

2 事業の概要等

(1) 一般会計事業

ア 調査・研究事業

イ 交流・研修事業

ウ 情報収集・発信事業

(2) 特別会計事業

ア 国際研修事業

イ 北九州市立男女共同参画センター管理運営事業

ウ 北九州市立男女共同参画センター自主事業

エ 北九州市大手町ビル維持管理事業

3 主な事業実績（平成20年度）

(1) 一般会計事業

ア 調査・研究事業

・調査研究事業

・客員研究員研究

・研究誌の発行

イ 交流・研修事業

- ・第19回アジア女性会議 - 北九州の開催
- ・ジェンダーと開発セミナー
- ・第53回国連女性の地位委員会への参加
- ・海外の拠点づくりと友好協定の締結

ウ 情報収集・発信事業

- ・情報誌『Asian Breeze』の発行
- ・第18期海外通信員事業
- ・国際理解促進事業（海外通信員招聘事業、若者向けプログラム）
- ・図書収集
- ・KFAWカレッジ
- ・情報システム管理事業

(2) 特別会計事業

ア 国際研修事業

- ・第7回ジェンダー主流化政策のための行政官セミナー
- ・第4回環境と開発と男女共同参画セミナー

イ 北九州 ESD 推進事業

ウ 北九州市立男女共同参画センター管理運営事業

- ・施設管理業務
- ・情報業務（情報収集提供事業、調査研究事業、広報事業）
- ・事業業務（ムーブフェスタ2008、自己開発事業、市民活動支援・連携事業、相談事業、リプロダクティブ・ヘルス/ライツ事業）

エ 北九州市立男女共同参画センター自主事業

オ 北九州市大手町ビル維持管理事業

4 市の関与の状況

（単位：千円）

区 分	平成19年度	平成20年度
出 捐 金 の 状 況	300,000	300,000
補 助 金	75,062	66,497
委 託 料	254,846	253,477
貸 付 金 残 高	0	0

5 資産・収支の状況（平成 20 年度決算）

(1) 貸借対照表

平成 21 年 3 月 31 日現在（単位：円）

科 目	合 計	一 般 会 計	国 際 研 修 特 別 会 計	北九州 ESD 推 進 事 業 特 別 会 計	北九州市立男女 共同参画センター 管 理 運 営 特 別 会 計	北九州市立男女 共同参画センター 自 主 事 業 特 別 会 計	北九州市大手町 ビル維持管理 事 業 特 別 会 計	内部取引消去
資 産 の 部								
1. 流 動 資 産								
流動資産合計	53,061,320	20,299,453	1,445,535	0	29,268,851	3,989,164	3,872,019	5,813,702
2. 固 定 資 産								
(1) 基 本 財 産								
基本財産合計	329,245,773	329,245,773	0	0	0	0	0	0
(2) 特 定 資 産								
特定資産合計	748,000	748,000	0	0	0	0	0	0
(3) その他の固定資産								
その他の固定資産合計	4,797,031	2,197,354	0	0	2,549,592	50,085	0	0
固定資産合計	334,790,804	332,191,127	0	0	2,549,592	50,085	0	0
資産合計	387,852,124	352,490,580	1,445,535	0	31,818,443	4,039,249	3,872,019	5,813,702
負 債 の 部								
1. 流 動 負 債								
流動負債合計	41,732,140	12,319,799	1,445,535	0	29,268,851	639,638	3,872,019	5,813,702
2. 固 定 負 債								
固定負債合計	748,000	748,000	0	0	0	0	0	0
負債合計	42,480,140	13,067,799	1,445,535	0	29,268,851	639,638	3,872,019	5,813,702
正 味 財 産 の 部								
1. 指 定 正 味 財 産								
指定正味財産合計	323,166,095	323,166,095	0	0	0	0	0	0
(うち基本財産への充当額)	(323,166,095)	(323,166,095)	(0)	(0)	(0)	(0)	(0)	(0)
(うち特定資産への充当額)	(0)	(0)	(0)	(0)	(0)	(0)	(0)	(0)
2. 一 般 正 味 財 産								
一般正味財産合計	22,205,889	16,256,686	0	0	2,549,592	3,399,611	0	0
(うち基本財産への充当額)	(6,079,678)	(6,079,678)	(0)	(0)	(0)	(0)	(0)	(0)
(うち特定資産への充当額)	(0)	(0)	(0)	(0)	(0)	(0)	(0)	(0)
正 味 財 産 合 計	345,371,984	339,422,781	0	0	2,549,592	3,399,611	0	0
負債及び正味財産合計	387,852,124	352,490,580	1,445,535	0	31,818,443	4,039,249	3,872,019	5,813,702

(2) 収支計算書

自 平成 20 年 4 月 1 日
至 平成 21 年 3 月 31 日 (単位:円)

科 目	合 計	一 般 会 計	国 際 研 修 特 別 会 計	北 九 州 E S D 推 進 事 業 特 別 会 計	北 九 州 市 立 男 女 共 同 参 画 セ ン タ ー 管 理 運 営 特 別 会 計	北 九 州 市 立 男 女 共 同 参 画 セ ン タ ー 自 主 事 業 特 別 会 計	北 九 州 市 大 手 町 ビ ル 維 持 管 理 事 業 特 別 会 計
事業活動収支の部							
1. 事業活動収入							
基本財産運用収入	4,114,035	4,114,035	0	0	0	0	0
会費収入	899,750	899,750	0	0	0	0	0
事業収入	459,630	428,130	31,500	0	0	0	0
自主事業費収入	13,638,967	0	0	0	0	13,638,967	0
委託料収入	7,989,466	0	7,989,466	0	0	0	0
北九州市委託金収入	258,423,000	0	0	0	224,257,000	0	34,166,000
補助金等収入	75,779,000	75,229,000	0	0	0	550,000	0
寄付金収入	7,000	7,000	0	0	0	0	0
雑収入	277,994	128,719	0	0	149,275	0	0
他会計からの繰入金収入	1,045,395	1,045,395	0	0	0	0	0
事業活動収入計	362,634,237	81,852,029	8,020,966	0	224,406,275	14,188,967	34,166,000
2. 事業活動支出							
調査・研究事業費支出	20,189,573	20,189,573	0	0	0	0	0
交流・研修事業費支出	9,672,422	9,672,422	0	0	0	0	0
情報収集・発信事業費支出	9,026,261	9,026,261	0	0	0	0	0
管理費支出	34,254,167	34,254,167	0	0	0	0	0
国際研修事業支出	5,940,085	0	5,940,085	0	0	0	0
北九州 ESD 協議会負担金支出	0	0	0	0	0	0	0
男女共同参画センター管理運営業務支出	218,285,564	0	0	0	218,285,564	0	0
男女共同参画センター受益者負担金支出	12,720,657	0	0	0	0	12,720,657	0
大手町ビル維持管理事業支出	33,524,813	0	0	0	0	0	33,524,813
返還金支出	6,130,824	0	1,035,486	0	4,454,151	0	641,187
補助金返還支出	8,731,744	8,731,744	0	0	0	0	0
他会計への繰入金支出	1,045,395	0	1,045,395	0	0	0	0
事業活動支出計	359,521,505	81,874,167	8,020,966	0	222,739,715	12,720,657	34,166,000
事業活動収支差額	3,112,732	22,138	0	0	1,666,560	1,468,310	0

投資活動収支の部							
1. 投資活動収入							
投資活動収入計	0	0	0	0	0	0	0
2. 投資活動支出							
特定資産取得支出	339,000	339,000	0	0	0	0	0
固定資産取得支出	2,295,510	628,950	0	0	1,666,560	0	0
その他支出	0	0	0	0	0	0	0
投資活動支出計	2,634,510	967,950	0	0	1,666,560	0	0
投資活動収支差額	2,634,510	967,950	0	0	1,666,560	0	0
財務活動収支の部							
1. 財務活動収入							
財務活動収入計	0	0	0	0	0	0	0
2. 財務活動支出							
財務活動支出計	0	0	0	0	0	0	0
財務活動収支差額	0	0	0	0	0	0	0
当期収支差額	478,222	990,088	0	0	0	1,468,310	0
前期繰越収支差額	10,850,958	8,969,742	0	0	0	1,881,216	0
次期繰越収支差額	11,329,180	7,979,654	0	0	0	3,349,526	0