

# 北九州市道路公社

北九州市道路公社は、北九州市の区域及びその周辺の地域の地方的な幹線道路の整備を促進して交通の円滑化を図り、もって住民の福祉の増進と産業経済の発展に寄与することを目的として、この地域において、「若戸大橋」をはじめとして、その通行又は利用について料金を徴収することができる道路の新設、改築、維持、修繕その他の管理を総合的かつ効率的に行います。

〔設 立〕	平成 17 年 11 月 1 日
〔所 在 地〕	北九州市戸畑区川代一丁目 1 番 1 号 Tel 093-881-2183
〔目 的〕	北九州市の区域及びその周辺の地域の地方的な幹線道路の整備を促進して交通の円滑化を図り、もって住民の福祉の増進と産業経済の発展に寄与する。
〔事 業〕	北九州市の区域及びその周辺の地域において、「若戸大橋」をはじめとして、その通行又は利用について料金を徴収することができる道路の新設、改築、維持、修繕その他の管理
〔基本財産〕	30,000千円 ＜うち本市出資額 30,000千円（100.0%）＞
〔決算期〕	毎年3月31日
〔主務官庁〕	国土交通省
〔本市所管〕	建築都市局計画部都市交通政策課（Tel 093-582-2518）

## 1 法人の組織

### (1) 機構図

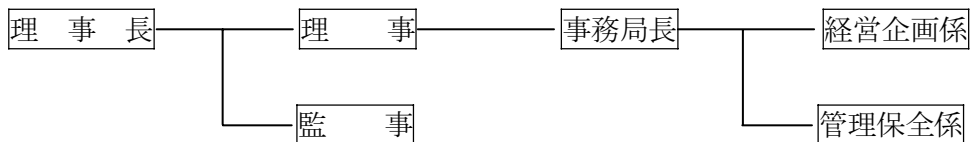

### (2) 役職員数

	人数	人数の内訳			平均年齢
		うち本市出向者	うち本市退職者	うちその他	
役員	3人	3人	0人	0人	53歳
職員	9人	6人	0人	3人	42歳

### (3) 役員名

- 〔理事長〕 植野 國次 (北九州市建築都市局担当理事)  
〔理事〕 北島 粹 (北九州市建築都市局都市整備担当理事)〔兼任〕  
〔監事〕 古賀 友一郎 (北九州市財政局長)〔兼任〕

## 2 事業の概要等

- (1) 有料道路「若戸大橋」及び「新若戸道路」の建設、維持、修繕その他の管理
- (2) 既存の自動車駐車場及びトイレ等の休憩施設の管理
- (3) その他定款に定められた業務

## 3 主な事業実績 (平成19年度)

### (若戸大橋)

平成 18 年 4 月に市から若戸大橋を引き継ぎ、管理運営を行っている。

若戸大橋 2.1 kmの年間通行台数は 17,400,665 台、料金収入は 14 億 2,213 万円であった。

### (若戸大橋の維持管理)

将来にわたる健全性を確保するため、平成2年の車道拡幅後初となる中間塔の塗替塗装を実施し、主塔の塗替塗装にも着手した。

### (若戸大橋のPR等)

若戸大橋に関する意見・要望を広く聴取し、事業の円滑な推進と効率的な管理運営に資するため、「若戸大橋利用者モニター会議」を設置した。モニターから 57 件の意見・要望が出され、二回の会議を開催し、これらの意見・要望を事業に反映させることとした。

また、開通 45 周年を記念して、若戸大橋写真募集を実施し、優秀作品については表彰を行い、区役所等で展示を行うとともに、全応募作品をホームページへ掲載した。そして、応募作品をもとに写真集「赤い国道・若戸大橋の軌跡」を作成した。

さらに、市民参加型イベントへ協賛を行うなど、地域の活性化や若戸大橋及び公社のPRに努めた。

## 4 市の関与の状況

(単位：千円)

区 分	平成18年度	平成19年度
出 資 金 の 状 況	30,000	30,000
補 助 金	0	0
委 託 料	0	0
貸 付 金 残 高	0	0
税 の 減 免 額	156	156
債務保証契約に係る債務残高	7,324,000	6,924,000

5 資産・収支の状況（平成19年度決算）

(1) 貸借対照表

平成20年3月31日現在（単位：円）

資 産 の 部		負債及び資本の部	
科 目	金 額	科 目	金 額
<b>流 動 資 産</b>	<b>1,175,176,462</b>	<b>流 動 負 債</b>	<b>85,942,002</b>
現 金	20,000	未 払 金	75,788,392
預 金	1,096,942,756	預 り 金	10,153,610
未 収 金	38,773,186	<b>固 定 負 債</b>	<b>6,924,000,000</b>
その他流動資産	39,440,520	長 期 借 入 金	6,924,000,000
<b>固 定 資 産</b>	<b>7,746,681,784</b>	<b>特 別 法 上 の 引 当 金</b>	<b>1,881,916,244</b>
事 業 資 産	7,525,956,667	事業損失補てん引当金	348,941,232
道 路	7,525,956,667	償 還 準 備 金	1,532,975,012
有形固定資産	220,363,077		
建 物	156,893,391	<b>( 負 債 合 計 )</b>	<b>8,891,858,246</b>
機 械 及 び 装 置	60,690,442		
工具・器具及び備品	313,163	<b>基 本 金</b>	<b>30,000,000</b>
建設仮勘定	28,447,650	北九州市出資金	30,000,000
有形固定資産減価償却累計額	▲ 25,981,569		
無形固定資産	362,040	<b>( 資 本 合 計 )</b>	<b>30,000,000</b>
電話加入権	362,040		
<b>資 産 合 計</b>	<b>8,921,858,246</b>	<b>負 債 ・ 資 本 合 計</b>	<b>8,921,858,246</b>

## (2) 損益計算書

自 平成 19 年 4 月 1 日  
至 平成 20 年 3 月 31 日 (単位: 円)

費用の部		収益の部	
科目	金額	科目	金額
管理業務費	378,277,467	業務収入	1,456,272,521
管理業務費	378,277,467	料金収入	1,422,130,346
一般管理費	87,444,572	業務負担金収入	34,139,025
一般管理費	87,444,572	業務雑収入	3,150
特別法上の引当損等	879,977,796	業務外収入	2,678,731
事業損失補てん引当損	162,529,182	利息収入	2,194,382
償還準備金繰入額	717,448,614	雑収入	484,349
その他の引当損	13,116,603		
固定資産減価償却費	13,116,603		
業務外費用	100,134,814		
支払利息	100,134,814		
合計	1,458,951,252	合計	1,458,951,252