

北九州エアターミナル株式会社

北九州エアターミナル株式会社は、旧北九州空港がジェット化空港として定期便を再開する際に設立されたターミナルビル会社です。現在は、平成 18 年 3 月 16 日に開港した北九州空港旅客・貨物ターミナルビルの事業主体であり、空港内の貸室業や空港利用施設の賃貸業を中心に事業を行っています。

〔設 立〕 平成元年 5 月 1 日
〔所 在 地〕 北九州市小倉南区空港北町 6 番
Tel 093 - 475 - 4195
〔目 的〕 北九州空港旅客・貨物ターミナルビルの管理・運営業務を行う
〔事 業〕 北九州空港旅客・貨物ターミナルビルにおける貸室業及び空港利用施設
の賃貸業等
〔資 本 金〕 3,524,000 千円
＜うち本市出資額 1,000,000 千円(28.4%)＞
〔決 算 期〕 毎年 3 月 31 日
〔本 市 所 管〕 港湾空港局空港企画室 (Tel 093 - 582 - 2308)

1 法人の組織

(1) 機構図

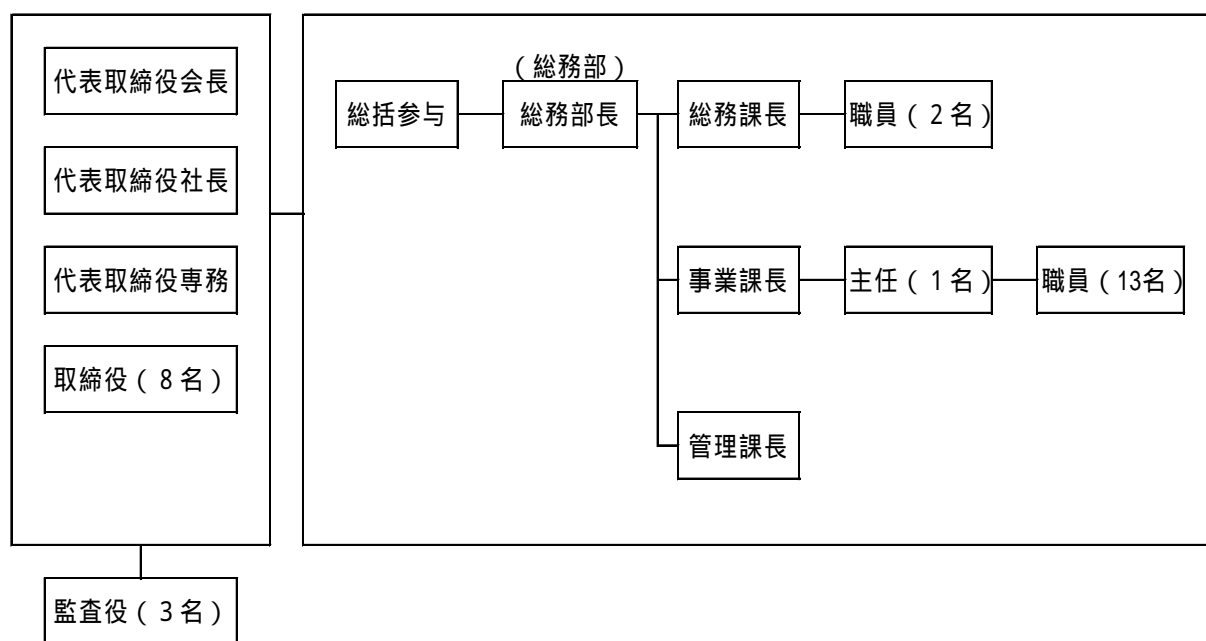

(2) 役職員数

	人数				平均年齢
		うち本市出向者	うち本市退職者	うちその他	
役員	14人	0人	2人	12人	58歳
職員	21人	0人	2人	19人	35歳

(3) 役員名

- 〔代表取締役会長〕 岡田 光由
 〔代表取締役社長〕 奥野 照章
 〔代表取締役専務〕 花田 清幸
 〔取締役〕 久保 祐二、門田 展明、斉藤 淳、足立 仁、野上 明倫、
 下川 和雄、鎮西 正直、狩生 信安
 〔監査役〕 服部 公一、鈴木 元、今宮 美知夫

2 事業の概要等

- ・北九州空港における貸室業及び空港利用施設の賃貸業
- ・北九州空港における旅行用日用雑貨並びに観光土産品の販売
- ・北九州空港における空港見学者用施設の経営
- ・北九州空港における広告、宣伝並びに広告代理業
- ・北九州空港における損害保険代理業

3 主な事業実績（平成18年度）

年間乗降客数

(単位：人)

区 分	国内線	国際線	計
平成18年度	1,241,245	30,599	1,271,844
平成17年度	373,948	5,878	379,826

4 市の関与の状況

(単位：千円)

区 分	平成17年度	平成18年度
出 資 金 の 状 況	1,000,000	1,000,000
補 助 金	0	0
委 託 料	0	0
貸 付 金 残 高	389,000	389,000

5 資産・収支の状況（平成18年度決算）

(1) 貸借対照表

平成19年3月31日現在（単位：円）

資 産 の 部		負 債 の 部	
科 目	金 額	科 目	金 額
【流動資産】	715,789,876	【流動負債】	336,713,225
現金・預金	550,169,580	買掛金	2,153,538
商品	1,466,290	未払金	50,505,807
貯蔵品	599,160	一年以内返済長期借入金	216,564,000
未収入金	105,238,435	一年以内返済協力金	10,000,000
前払費用	8,025,011	未払法人税等	5,649,200
預け金	479,400	未払消費税等	16,588,000
繰延税金資産	49,812,000	前受金	34,601,851
		預り金	611,829
【固定資産】	5,028,178,589	仮受金	39,000
(有形固定資産)	4,701,988,716		
建物	4,502,027,880	【固定負債】	1,837,059,100
構築物	156,426,283	長期借入金	1,732,436,000
工具器具備品	37,497,140	預り敷金	41,267,500
機械装置	6,037,413	預り保証金	63,355,600
(無形固定資産)	25,399,873		
電話加入権	124,984	負債合計	2,173,772,325
水道施設利用権	3,481,875		
借地権	400,000	純資産の部	
供給施設利用権	21,393,014	【株主資本】	3,573,499,340
(投資その他の資産)	300,790,000	資本金	3,524,000,000
投資有価証券	300,490,000	利益剰余金	49,499,340
出資金	300,000	その他利益剰余金	49,499,340
		繰延利益剰余金	49,499,340
【繰延資産】	3,303,200		
新株発行費	3,303,200	純資産合計	3,573,499,340
資産合計	5,747,271,665	負債・純資産合計	5,747,271,665

(2) 損益計算書

自 平成 18 年 4 月 1 日
至 平成 19 年 3 月 31 日 (単位：円)

科 目	金 額	
売 上 高		864,318,305
売 上 高	46,887,079	
家 賃 収 入	302,011,377	
管 理 費 収 入	185,530,397	
設 備 使 用 料 収 入	288,414,092	
広 告 料 収 入	41,475,360	
売 上 原 価		33,699,559
売 上 総 利 益		830,618,746
販 売 費 及 び 一 般 管 理 費		668,975,896
営 業 利 益		161,642,850
営 業 外 収 益		64,989,814
受 取 利 息	404,980	
受 取 配 当 金	9,000	
損 害 保 険 手 数 料 収 入	294,602	
雑 収 入	64,281,232	
営 業 外 費 用		43,124,145
支 払 利 息	35,061,431	
雑 損 失	58,114	
新 株 発 行 費 償 却	8,004,600	
経 常 利 益		183,508,519
特 別 利 益		1,004,662
前 期 損 益 修 正 益	1,004,662	
特 別 損 失		672,726
前 期 損 益 修 正 損	672,726	
税 引 前 当 期 純 利 益		183,840,455
法 人 税 、 住 民 税 及 び 事 業 税		1,114,787
法 人 税 等 調 整 額		49,812,000
当 期 純 利 益		232,537,668