

財団法人 北九州市中小企業共済センター

北九州市中小企業共済センターは、退職金共済事業及び福利厚生事業を推進し、中小企業の振興発展に寄与するとともに従業員等の福祉の増進に努めています。

〔設 立〕 昭和 54 年 5 月 1 日
 〔所 在 地〕 北九州市小倉北区古船場町 1 番 35 号
 Tel 093 - 541 - 5771
 〔目 的〕 北九州市内の中小企業による退職金共済制度を確立し、もって中小企業従業員の福祉の増進と企業の振興発展に寄与する。
 〔事 業〕 退職金共済に関する事業
 福利厚生に関する事業
 〔基本財産〕 2,000千円
 <うち本市出捐額 2,000千円(100.0%)>
 〔決算期〕 毎年3月31日
 〔主務官庁〕 財務省
 〔本市所管〕 産業学術振興局地域産業部中小企業振興課 (Tel 093 - 873 - 1433)

1 法人の組織

(1) 機構図

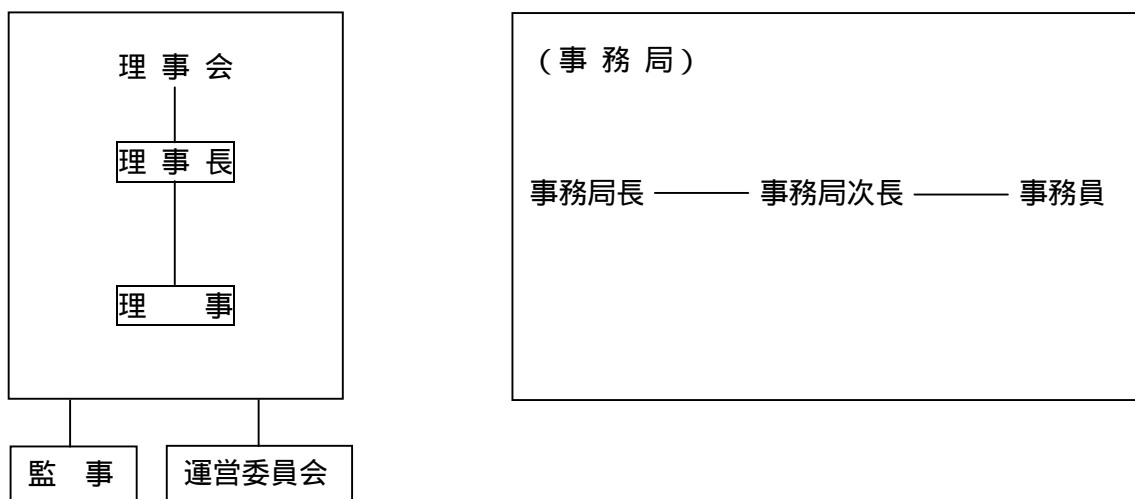

(2) 役職員数

	人数	人数の内訳			平均年齢
		うち本市出向者	うち本市退職者	うちその他	
役員	6人	0人	1人	5人	68歳
職員	4人	0人	2人	2人	56歳

(3) 役員名

〔理事長〕 田村 憲一

〔理事〕 坂本 勝、松岡 和枝、池田 穆平、野中 正弘、佐藤 恵和

〔監事〕 米村 國男、疋田 慶一

2 事業の概要等

(1) 退職金共済事業

(2) 福利厚生事業

3 主な事業実績（平成 18 年度）

(1) 退職金共済事業

・平成 18 年度末加入人口数（月 払） 152,393 口

(2) 福利厚生事業

・厚生資金貸付事業

・定期健康診断及び人間ドックの検診補助

・旅館・ホテルなどの宿泊補助、指定旅行社の企画商品の割引

・冠婚葬祭、引越運搬の利用割引

・ゴルフ場、ゴルフ練習場の利用割引

・宿泊施設の利用割引

・スポーツ施設、レジャー施設、市民プール及び市立美術館の利用補助及び割引

・自動車学校の入学金等利用割引

・主催事業として、国内宿泊ツアー・日帰りバスツアーなどの旅行及びテーブルマナー教室を実施

・永年勤続従業員表彰

・『共済だより』を年 6 回発行

4 市の関与の状況

（単位：千円）

区 分	平成 17 年度	平成 18 年度
出 捐 金 の 状 況	2,000	2,000
補 助 金	4,500	4,500
委 託 料	0	0
貸 付 金 残 高	0	0

5 資産・収支の状況(平成 18 年度決算)

(1) 貸借対照表

平成 19 年 3 月 31 日現在(単位：円)

科 目	金 額		
資 産 の 部			
1 流 動 資 産			
普 通 預 金	118,429,760		
未 収 金	0		
貸 付 金	5,974,129		
立 替 金	2,075,400		
流動資産合計		126,479,289	
2 固 定 資 産			
基 本 財 産	2,000,000		
電 話 加 入 権	76,440		
差 入 保 証 金	100,000		
退職給付引当預金	17,897,946,267		
固定資産合計		17,900,122,707	
資 産 合 計			18,026,601,996
負 債 の 部			
1 流 動 負 債			
未 払 金	1,652,465		
預 り 金	36,682,916		
流動負債合計		38,335,381	
2 固 定 負 債			
退職給付引当金	17,897,946,267		
固定負債合計		17,897,946,267	
負 債 合 計			17,936,281,648
正味財産の部			
正 味 財 産			90,320,348
(うち基本金)			(2,000,000)
(うち当期正味財産増加額)			(13,542,699)
負債及び正味財産合計			18,026,601,996

(2) 収支計算書

自 平成 18 年 4 月 1 日
至 平成 19 年 3 月 31 日 (単位: 円)

科 目	決 算 額			
	合 計	特定退職金 共 済 会 計	普通退職金 共 済 会 計	福利厚生会計
収入の部				
基本財産運用収入	0	0	0	0
退職掛金収入	1,227,190,070	548,166,600	679,023,470	0
退職給付金収入	1,320,244,560	521,795,509	798,449,051	0
事業収入	3,279,923	0	0	3,279,923
助成金収入	4,500,000	0	0	4,500,000
負担金収入	5,292,000	0	0	5,292,000
預り金収入	5,293,666	3,780,379	1,513,287	0
繰入金収入	8,805,672	0	0	8,805,672
雑収入	433,800	118,800	0	315,000
当期収入合計 (A)	2,575,039,691	1,073,861,288	1,478,985,808	22,192,595
前期繰越収支差額	109,504,464	9,684,350	119,188,814	0
収入合計 (B)	2,684,544,155	1,064,176,938	1,598,174,622	22,192,595
支出の部				
退職積立金支出	1,176,286,336	524,135,133	652,151,203	0
退職給付金支出	1,320,244,560	521,795,509	798,449,051	0
事業費	18,473,680	0	0	18,473,680
管理費	35,078,557	14,111,832	17,247,810	3,718,915
繰出金支出	8,805,672	3,962,552	4,843,120	0
預り金支出	6,802,655	5,309,658	1,492,997	0
予備費	0	0	0	0
当期支出合計 (C)	2,565,691,460	1,069,314,684	1,474,184,181	22,192,595
当期収支差額(A) - (C)	9,348,231	4,546,604	4,801,627	0
次期繰越収支差額(B) - (C)	118,852,695	5,137,746	123,990,441	0